

T79.XX Bestimmte Frühkomplikationen eines Traumas, anderenorts nicht klassifiziert

X steht für eine beliebige Zahl, d.h Diagnosecode T79 inklusive aller Unter-codes

Fallzahlen pro Jahr	mit Diagnose	davon Hauptdiagnose
Hochgerechnete Anzahl Fälle pro Jahr	8025	4980
davon mit isolierter Diagnose	4	4

Soziodemographie	mit Diagnose	davon Hauptdiagnose
Durchschnittsalter	41.5	40.5
Median Alter	43.0	41.15
Anteil Berufsunfälle	31%	29%
Anteil Frauen	38%	39%

Heilkosten (in CHF)	mit Diagnose	davon Hauptdiagnose
Durchschnittliche Heilkosten	7347	3616
Median der Heilkosten	416	388
10% der Fälle haben Heilkosten von weniger als	99	98
10% der Fälle haben Heilkosten von mehr als	8869	6909
Anteil dieser 10% der Fälle an den gesamten HK	87%	78%

Versicherungsleistungen Total (in CHF)	mit Diagnose	davon Hauptdiagnose
Durchschnittliche Versicherungsleistungen	17300	7810
Median der Versicherungsleistungen	645	572
10% der Fälle haben VL von weniger als	113	108
10% der Fälle haben VL von mehr als	15236	12241
Anteil dieser 10% der Fälle an den gesamten VL	90%	82%

Entschädigte Tage	mit Diagnose	davon Hauptdiagnose
Anzahl der Fälle mit entschädigten Tagen pro Jahr	3600	2098
Anteil der Fälle mit entschädigten Tagen pro Jahr	45%	42%
Durchschnittliche Zahl entschädigter Tage bei den Taggeldfällen	60	42
Durchschnittliche Zahl entschädigter Tage über alle Unfälle	27	18
Median der entschädigten Tage (Renten nicht berücksichtigt)	0	0

Renten	mit Diagnose	davon Hauptdiagnose
Durchschnittliche Anzahl Todesfälle pro Jahr	24	6
Durchschnittliche Anzahl der Fälle mit IR pro Jahr	53	13
Anteil der Fälle mit IR	0.7%	0.3%
Durchschnittlicher Invaliditätsgrad über alle Fälle	0.3%	0.1%
Durchschnittlicher Invaliditätsgrad der IR-Fälle	46%	27%
Summe der Invaliditätsgrade pro Jahr	2400%	347%
Anteil der Fälle mit IE	2%	1%

Hochrechnung aus einer Stichprobe von 2810 anerkannten UVG-Unfällen mit Diagnose(n) T79.XX in den Jahren 2014-2018, davon 1495 mit dieser(n) Hauptdiagnose(n)

Als traumatische Hauptdiagnose wird bei Fällen mit mehreren Verletzungen diejenige betrachtet, für die im Mittel über alle Fälle mit dieser Diagnose die höchsten Heilkosten beobachtet werden.

T79.XX Bestimmte Frühkomplikationen eines Traumas, anderenorts nicht klassifiziert

X steht für eine beliebige Zahl, d.h Diagnosecode T79 inklusive aller Unterodes

Verteilung der Heilkosten und der gesamten Versicherungsleistungen

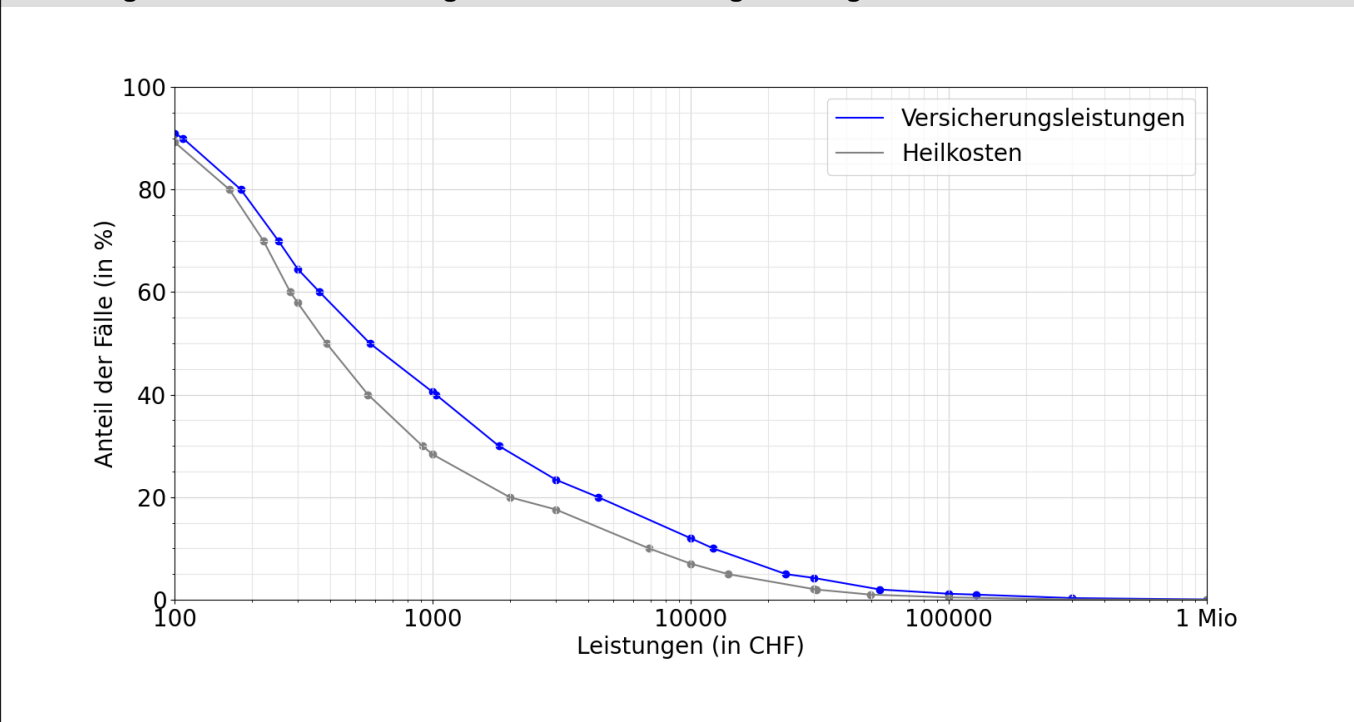

Entschädigte Tage bis zur Wiederaufnahme der Arbeit oder bis zum Festsetzen einer Rente

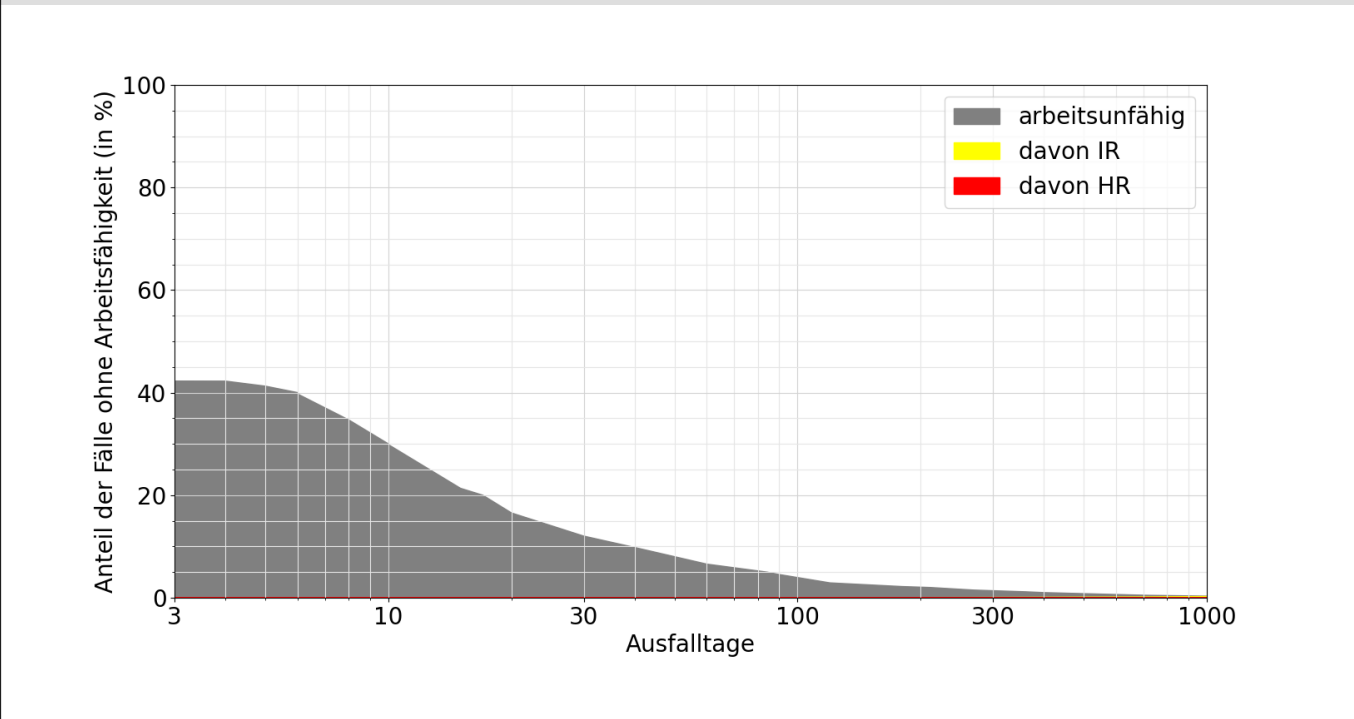

Lesebeispiele:

Nach drei Monaten sind 5% der Verunfallten noch nicht arbeitsfähig, nach 1000 Tagen noch 0.3%.

Bei 0.3% der Fälle wurde innerhalb von 1000 Tagen eine Rente gesprochen, davon in 0.2% Invalidenrenten und 0.1% wegen Todesfällen.