

T79.8_ Sonstige Frühkomplikationen eines Traumas

Fallzahlen pro Jahr	mit Diagnose	davon Hauptdiagnose
Hochgerechnete Anzahl Fälle pro Jahr	206	181
davon mit isolierter Diagnose	0	0

Soziodemographie	mit Diagnose	davon Hauptdiagnose
Durchschnittsalter	40.7	41.2
Median Alter	43.15	44.12
Anteil Berufsunfälle	30%	31%
Anteil Frauen	37%	40%

Heilkosten (in CHF)	mit Diagnose	davon Hauptdiagnose
Durchschnittliche Heilkosten	9696	6159
Median der Heilkosten	1605	1314
10% der Fälle haben Heilkosten von weniger als	260	261
10% der Fälle haben Heilkosten von mehr als	26673	25347
Anteil dieser 10% der Fälle an den gesamten HK	50%	47%

Versicherungsleistungen Total (in CHF)	mit Diagnose	davon Hauptdiagnose
Durchschnittliche Versicherungsleistungen	21060	11119
Median der Versicherungsleistungen	3949	2974
10% der Fälle haben VL von weniger als	270	277
10% der Fälle haben VL von mehr als	43114	40411
Anteil dieser 10% der Fälle an den gesamten VL	61%	47%

Entschädigte Tage	mit Diagnose	davon Hauptdiagnose
Anzahl der Fälle mit entschädigten Tagen pro Jahr	126	106
Anteil der Fälle mit entschädigten Tagen pro Jahr	61%	58%
Durchschnittliche Zahl entschädigter Tage bei den Taggeldfällen	79	61
Durchschnittliche Zahl entschädigter Tage über alle Unfälle	48	36
Median der entschädigten Tage (Renten nicht berücksichtigt)	14	12

Renten	mit Diagnose	davon Hauptdiagnose
Durchschnittliche Anzahl Todesfälle pro Jahr	0	0
Durchschnittliche Anzahl der Fälle mit IR pro Jahr	3	1
Anteil der Fälle mit IR	1.3%	0.3%
Durchschnittlicher Invaliditätsgrad über alle Fälle	0.3%	0.0%
Durchschnittlicher Invaliditätsgrad der IR-Fälle	22%	9%
Summe der Invaliditätsgrade pro Jahr	56%	5%
Anteil der Fälle mit IE	3%	1%

Hochrechnung aus einer Stichprobe von 81 anerkannten UVG-Unfällen mit Diagnose(n) T79.8_ in den Jahren 2014-2018, davon 54 mit dieser(n) Hauptdiagnose(n)
 Als traumatische Hauptdiagnose wird bei Fällen mit mehreren Verletzungen diejenige betrachtet, für die im Mittel über alle Fälle mit dieser Diagnose die höchsten Heilkosten beobachtet werden.

T79.8_ Sonstige Frühkomplikationen eines Traumas

Verteilung der Heilkosten und der gesamten Versicherungsleistungen

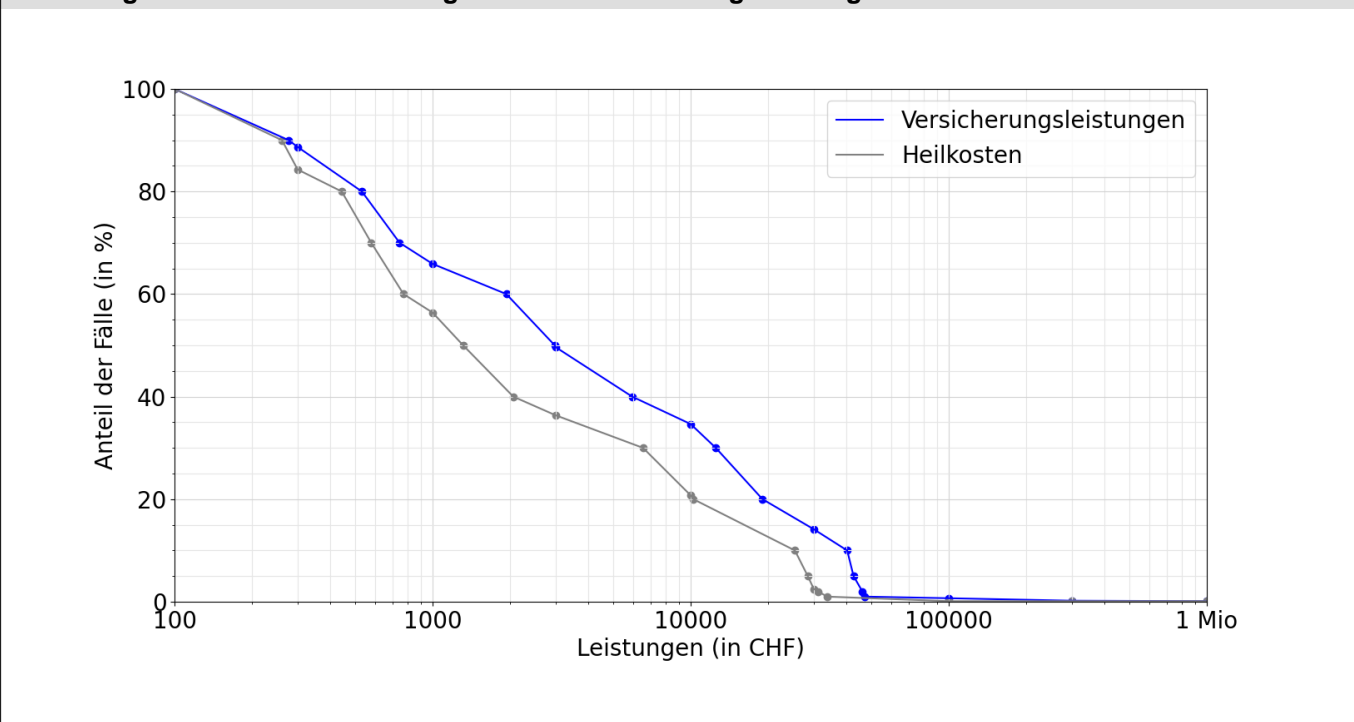

Entschädigte Tage bis zur Wiederaufnahme der Arbeit oder bis zum Festsetzen einer Rente

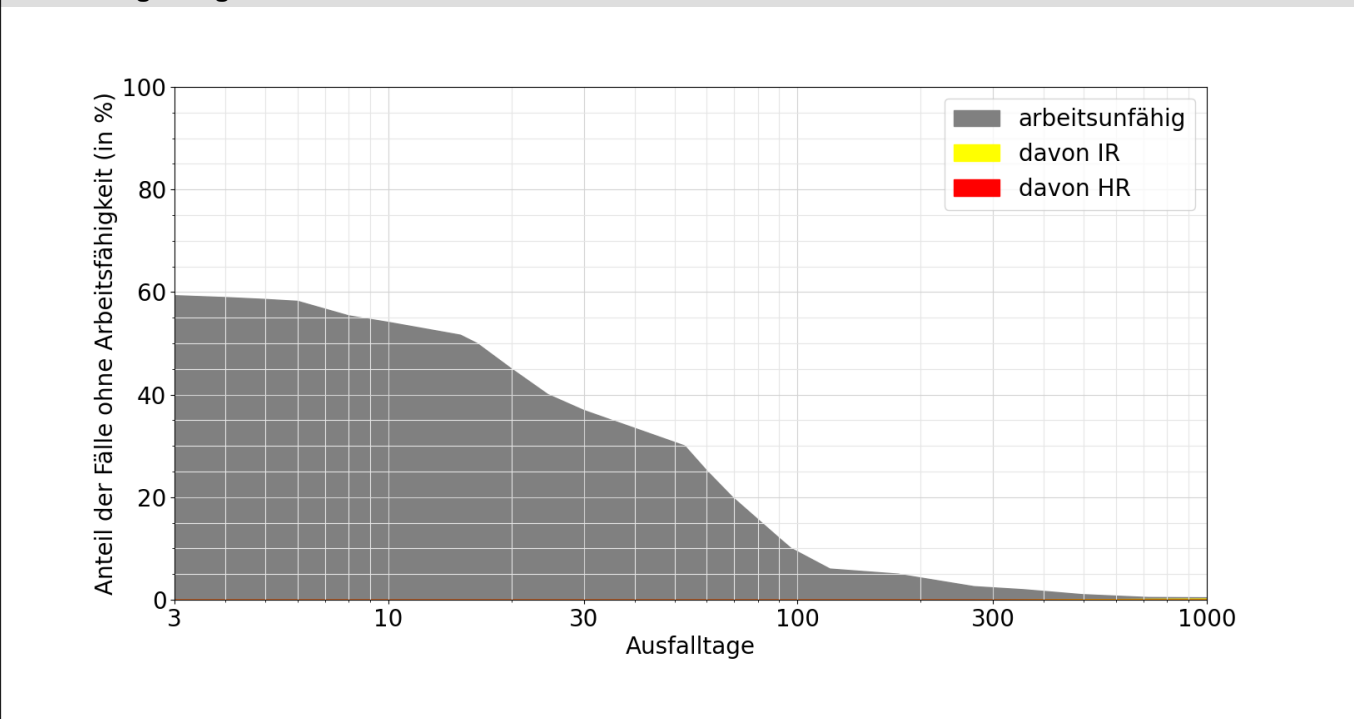

Lesebeispiele:

Nach drei Monaten sind 12% der Verunfallten noch nicht arbeitsfähig, nach 1000 Tagen noch 0.4%.

Bei 0.2% der Fälle wurde innerhalb von 1000 Tagen eine Rente gesprochen, davon in 0.2% Invalidenrenten und 0.0% wegen Todesfällen.