

## T79.6\_ Traumatische Muskelischämie

Fallzahlen pro Jahr	mit Diagnose	davon Hauptdiagnose
Hochgerechnete Anzahl Fälle pro Jahr	281	219
davon mit isolierter Diagnose	0	0

Soziodemographie	mit Diagnose	davon Hauptdiagnose
Durchschnittsalter	40.5	40.6
Median Alter	40.39	40.58
Anteil Berufsunfälle	32%	29%
Anteil Frauen	13%	15%

Heilkosten (in CHF)	mit Diagnose	davon Hauptdiagnose
Durchschnittliche Heilkosten	80737	32419
Median der Heilkosten	25385	17769
10% der Fälle haben Heilkosten von weniger als	2947	2518
10% der Fälle haben Heilkosten von mehr als	240565	86062
Anteil dieser 10% der Fälle an den gesamten HK	57%	45%

Versicherungsleistungen Total (in CHF)	mit Diagnose	davon Hauptdiagnose
Durchschnittliche Versicherungsleistungen	198263	75592
Median der Versicherungsleistungen	40201	26015
10% der Fälle haben VL von weniger als	6508	4083
10% der Fälle haben VL von mehr als	582049	173066
Anteil dieser 10% der Fälle an den gesamten VL	61%	55%

Entschädigte Tage	mit Diagnose	davon Hauptdiagnose
Anzahl der Fälle mit entschädigten Tagen pro Jahr	259	198
Anteil der Fälle mit entschädigten Tagen pro Jahr	92%	90%
Durchschnittliche Zahl entschädigter Tage bei den Taggeldfällen	295	179
Durchschnittliche Zahl entschädigter Tage über alle Unfälle	272	162
Median der entschädigten Tage (Renten nicht berücksichtigt)	93	80

Renten	mit Diagnose	davon Hauptdiagnose
Durchschnittliche Anzahl Todesfälle pro Jahr	2	0
Durchschnittliche Anzahl der Fälle mit IR pro Jahr	28	9
Anteil der Fälle mit IR	10.1%	4.1%
Durchschnittlicher Invaliditätsgrad über alle Fälle	4.3%	1.0%
Durchschnittlicher Invaliditätsgrad der IR-Fälle	43%	24%
Summe der Invaliditätsgrade pro Jahr	1214%	212%
Anteil der Fälle mit IE	25%	14%

Hochrechnung aus einer Stichprobe von 418 anerkannten UVG-Unfällen mit Diagnose(n) T79.6\_ in den Jahren 2014-2018, davon 203 mit dieser(n) Hauptdiagnose(n)  
 Als traumatische Hauptdiagnose wird bei Fällen mit mehreren Verletzungen diejenige betrachtet, für die im Mittel über alle Fälle mit dieser Diagnose die höchsten Heilkosten beobachtet werden.

## T79.6\_ Traumatische Muskelischämie

Verteilung der Heilkosten und der gesamten Versicherungsleistungen

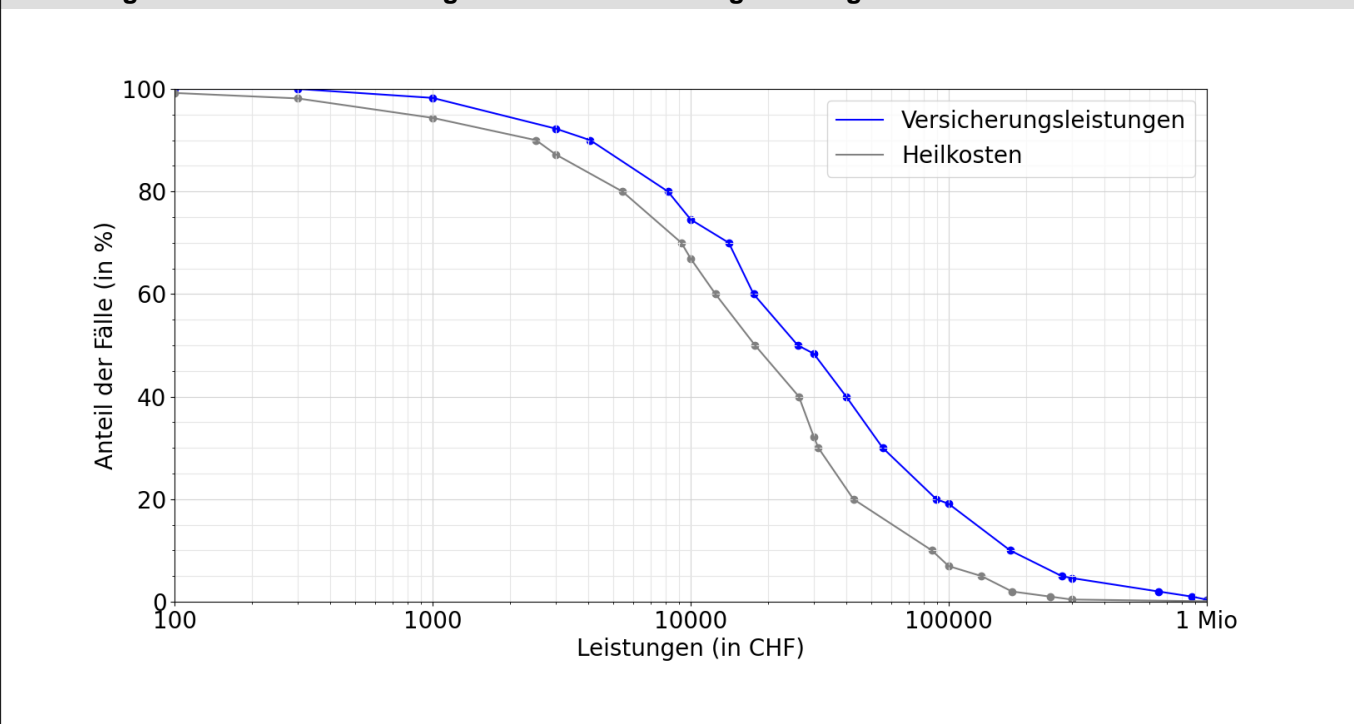

Entschädigte Tage bis zur Wiederaufnahme der Arbeit oder bis zum Festsetzen einer Rente

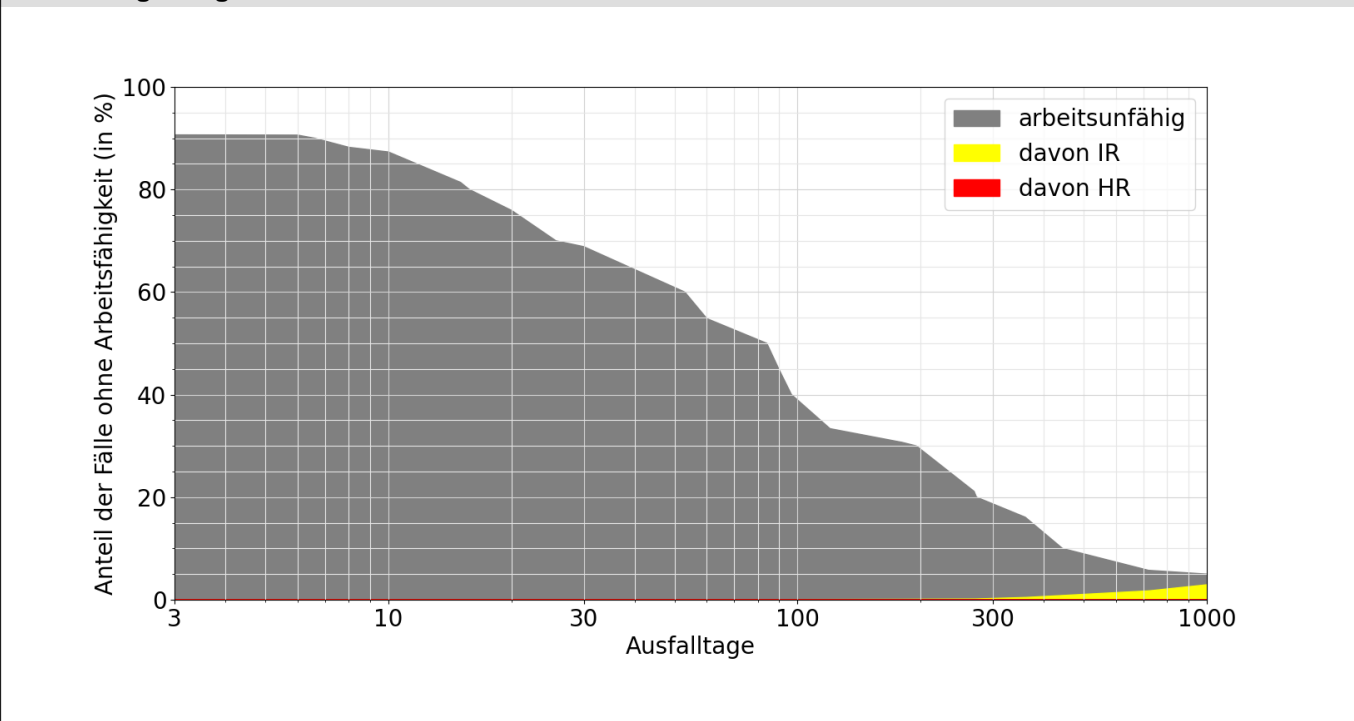

**Lesebeispiele:**

Nach drei Monaten sind 45% der Verunfallten noch nicht arbeitsfähig, nach 1000 Tagen noch 4.9%.

Bei 3.0% der Fälle wurde innerhalb von 1000 Tagen eine Rente gesprochen, davon in 2.8% Invalidenrenten und 0.1% wegen Todesfällen.