

## T79.4\_ Traumatischer Schock

Fallzahlen pro Jahr	mit Diagnose	davon Hauptdiagnose
Hochgerechnete Anzahl Fälle pro Jahr	83	59
davon mit isolierter Diagnose	4	4

Soziodemographie	mit Diagnose	davon Hauptdiagnose
Durchschnittsalter	37.9	36.8
Median Alter	37.74	36.88
Anteil Berufsunfälle	16%	14%
Anteil Frauen	34%	42%

Heilkosten (in CHF)	mit Diagnose	davon Hauptdiagnose
Durchschnittliche Heilkosten	73577	21129
Median der Heilkosten	3332	1854
10% der Fälle haben Heilkosten von weniger als	86	69
10% der Fälle haben Heilkosten von mehr als	259357	90807
Anteil dieser 10% der Fälle an den gesamten HK	70%	82%

Versicherungsleistungen Total (in CHF)	mit Diagnose	davon Hauptdiagnose
Durchschnittliche Versicherungsleistungen	225555	46738
Median der Versicherungsleistungen	3834	1932
10% der Fälle haben VL von weniger als	102	69
10% der Fälle haben VL von mehr als	814735	136877
Anteil dieser 10% der Fälle an den gesamten VL	67%	69%

Entschädigte Tage	mit Diagnose	davon Hauptdiagnose
Anzahl der Fälle mit entschädigten Tagen pro Jahr	38	24
Anteil der Fälle mit entschädigten Tagen pro Jahr	46%	40%
Durchschnittliche Zahl entschädigter Tage bei den Taggeldfällen	310	77
Durchschnittliche Zahl entschädigter Tage über alle Unfälle	143	31
Median der entschädigten Tage (Renten nicht berücksichtigt)	0	0

Renten	mit Diagnose	davon Hauptdiagnose
Durchschnittliche Anzahl Todesfälle pro Jahr	14	4
Durchschnittliche Anzahl der Fälle mit IR pro Jahr	6	0
Anteil der Fälle mit IR	7.2%	0.7%
Durchschnittlicher Invaliditätsgrad über alle Fälle	4.3%	0.4%
Durchschnittlicher Invaliditätsgrad der IR-Fälle	60%	61%
Summe der Invaliditätsgrade pro Jahr	359%	25%
Anteil der Fälle mit IE	20%	6%

Hochrechnung aus einer Stichprobe von 168 anerkannten UVG-Unfällen mit Diagnose(n) T79.4\_ in den Jahren 2014-2018, davon 48 mit dieser(n) Hauptdiagnose(n)  
 Als traumatische Hauptdiagnose wird bei Fällen mit mehreren Verletzungen diejenige betrachtet, für die im Mittel über alle Fälle mit dieser Diagnose die höchsten Heilkosten beobachtet werden.

## T79.4\_ Traumatischer Schock

Verteilung der Heilkosten und der gesamten Versicherungsleistungen

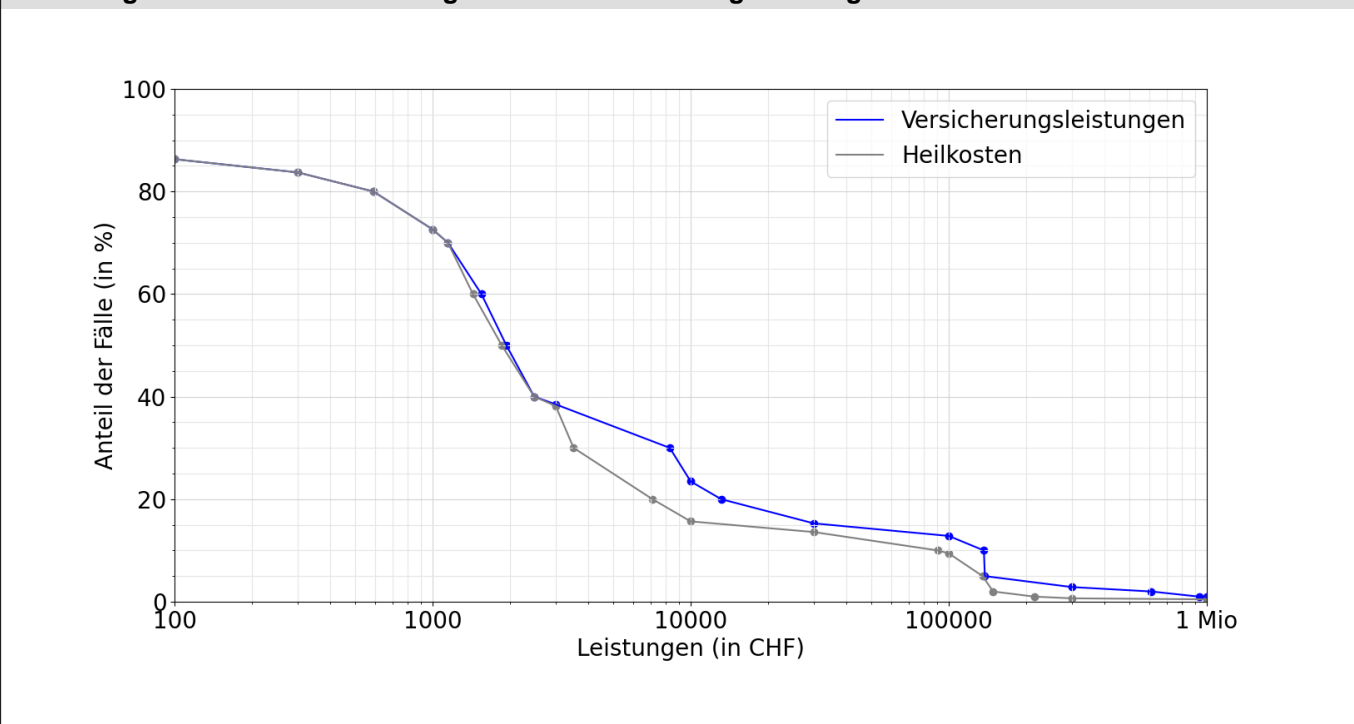

Entschädigte Tage bis zur Wiederaufnahme der Arbeit oder bis zum Festsetzen einer Rente

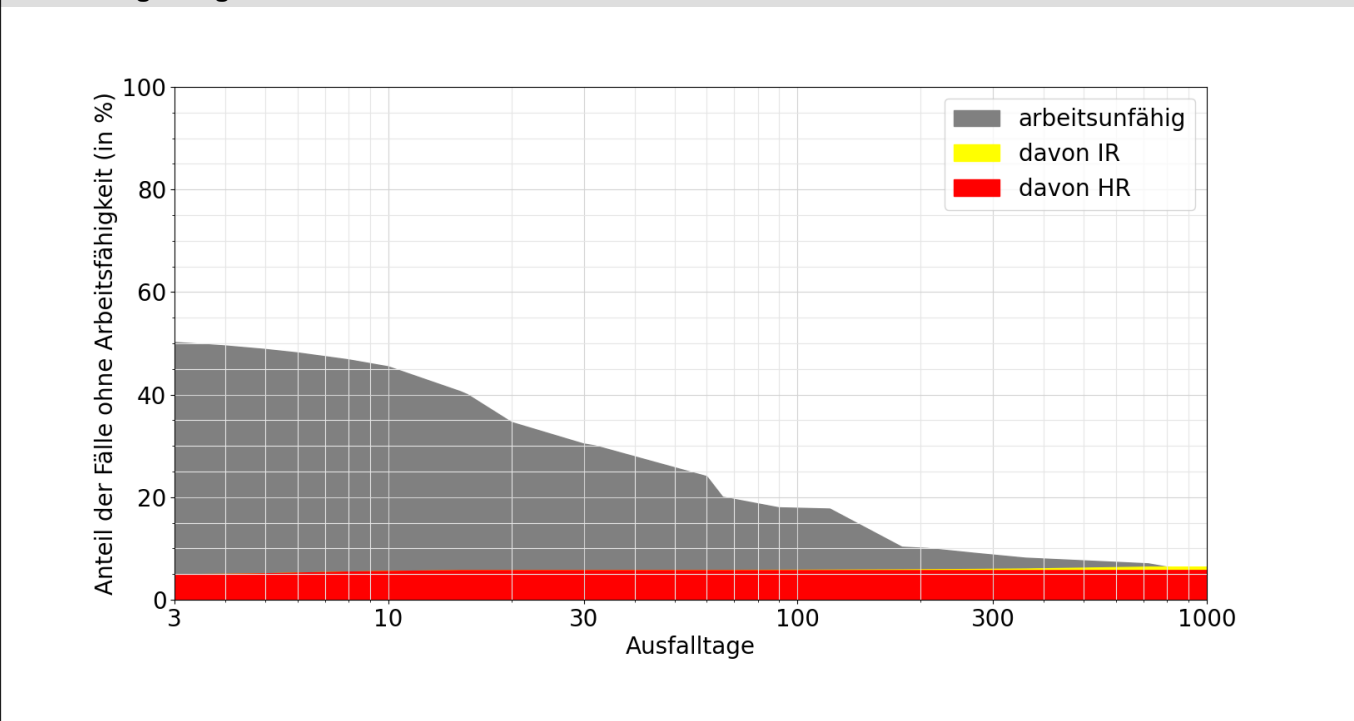

**Lesebeispiele:**

Nach drei Monaten sind 18% der Verunfallten noch nicht arbeitsfähig, nach 1000 Tagen noch 2.0%.  
 Bei 6.5% der Fälle wurde innerhalb von 1000 Tagen eine Rente gesprochen, davon in 0.4% Invalidenrenten und 5.8% wegen Todesfällen.