

T79.2_ Traumatisch bedingte sekundäre oder rezidivierende Blutung

Fallzahlen pro Jahr	mit Diagnose	davon Hauptdiagnose
Hochgerechnete Anzahl Fälle pro Jahr	433	330
davon mit isolierter Diagnose	0	0

Soziodemographie	mit Diagnose	davon Hauptdiagnose
Durchschnittsalter	44.4	44.0
Median Alter	46.25	46.03
Anteil Berufsunfälle	24%	22%
Anteil Frauen	37%	39%

Heilkosten (in CHF)	mit Diagnose	davon Hauptdiagnose
Durchschnittliche Heilkosten	14150	5540
Median der Heilkosten	4868	2872
10% der Fälle haben Heilkosten von weniger als	472	406
10% der Fälle haben Heilkosten von mehr als	32704	13445
Anteil dieser 10% der Fälle an den gesamten HK	60%	41%

Versicherungsleistungen Total (in CHF)	mit Diagnose	davon Hauptdiagnose
Durchschnittliche Versicherungsleistungen	30612	11729
Median der Versicherungsleistungen	9621	7393
10% der Fälle haben VL von weniger als	655	508
10% der Fälle haben VL von mehr als	69082	19400
Anteil dieser 10% der Fälle an den gesamten VL	66%	47%

Entschädigte Tage	mit Diagnose	davon Hauptdiagnose
Anzahl der Fälle mit entschädigten Tagen pro Jahr	336	239
Anteil der Fälle mit entschädigten Tagen pro Jahr	78%	72%
Durchschnittliche Zahl entschädigter Tage bei den Taggeldfällen	93	66
Durchschnittliche Zahl entschädigter Tage über alle Unfälle	72	48
Median der entschädigten Tage (Renten nicht berücksichtigt)	25	19

Renten	mit Diagnose	davon Hauptdiagnose
Durchschnittliche Anzahl Todesfälle pro Jahr	1	0
Durchschnittliche Anzahl der Fälle mit IR pro Jahr	4	1
Anteil der Fälle mit IR	0.8%	0.2%
Durchschnittlicher Invaliditätsgrad über alle Fälle	0.3%	0.0%
Durchschnittlicher Invaliditätsgrad der IR-Fälle	40%	13%
Summe der Invaliditätsgrade pro Jahr	145%	8%
Anteil der Fälle mit IE	3%	1%

Hochrechnung aus einer Stichprobe von 171 anerkannten UVG-Unfällen mit Diagnose(n) T79.2_ in den Jahren 2014-2018, davon 96 mit dieser(n) Hauptdiagnose(n)
 Als traumatische Hauptdiagnose wird bei Fällen mit mehreren Verletzungen diejenige betrachtet, für die im Mittel über alle Fälle mit dieser Diagnose die höchsten Heilkosten beobachtet werden.

T79.2_ Traumatisch bedingte sekundäre oder rezidivierende Blutung

Verteilung der Heilkosten und der gesamten Versicherungsleistungen

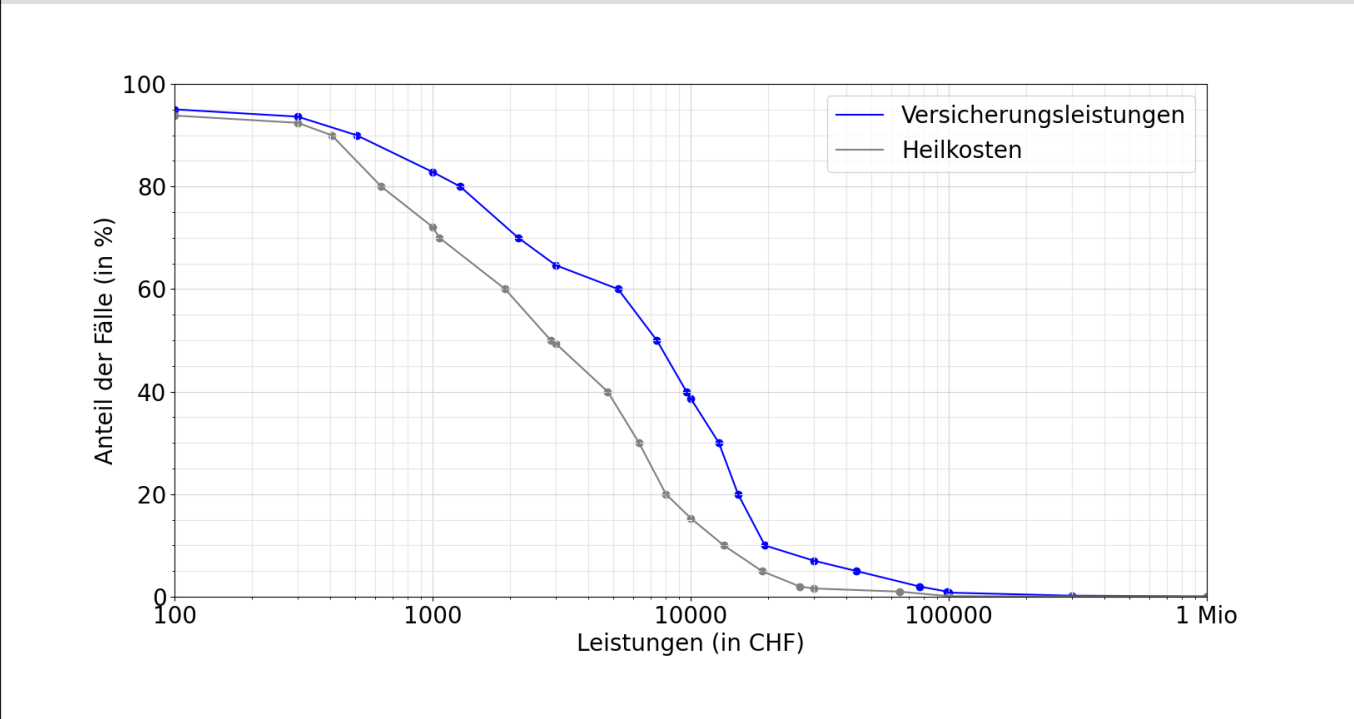

Entschädigte Tage bis zur Wiederaufnahme der Arbeit oder bis zum Festsetzen einer Rente

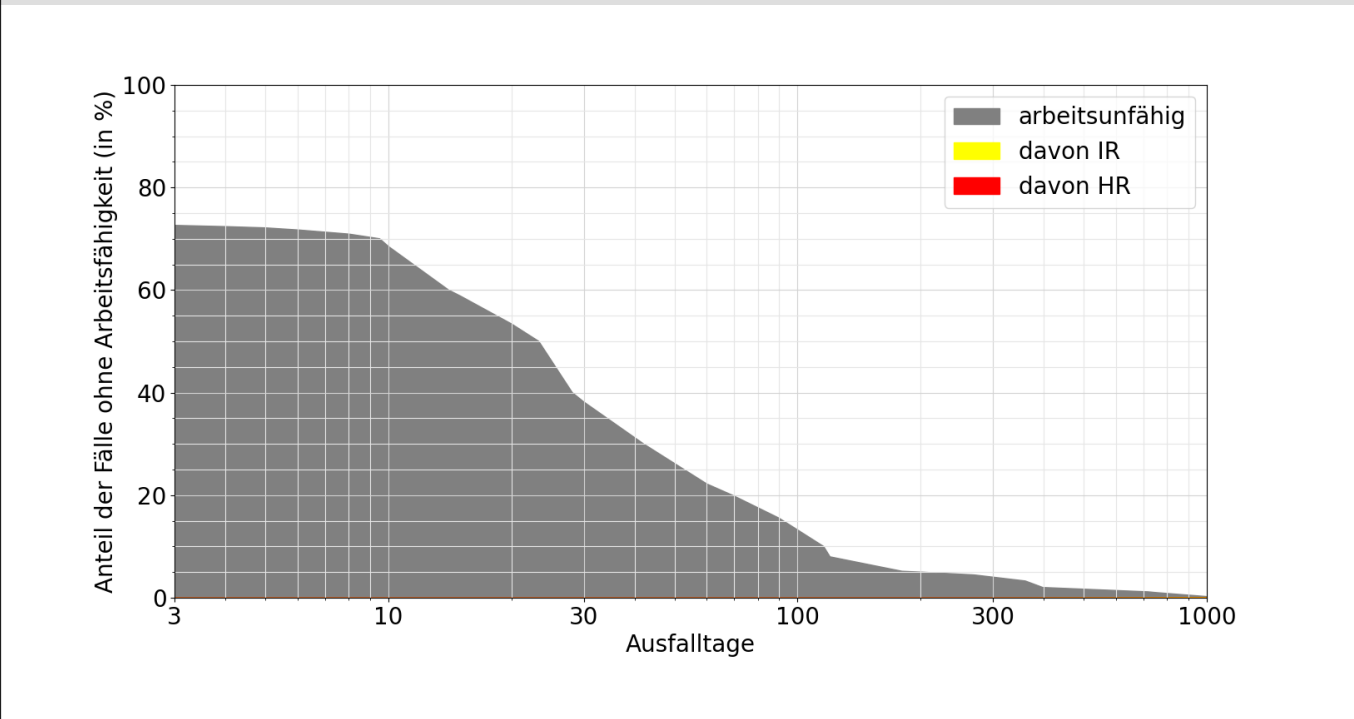

Lesebeispiele:

Nach drei Monaten sind 16% der Verunfallten noch nicht arbeitsfähig, nach 1000 Tagen noch 0.2%.
 Bei 0.1% der Fälle wurde innerhalb von 1000 Tagen eine Rente gesprochen, davon in 0.1% Invalidenrenten und 0.0% wegen Todesfällen.