

T78.2_ Anaphylaktischer Schock, nicht näher bezeichnet

Fallzahlen pro Jahr	mit Diagnose	davon Hauptdiagnose
Hochgerechnete Anzahl Fälle pro Jahr	209	201
davon mit isolierter Diagnose	8	8

Soziodemographie	mit Diagnose	davon Hauptdiagnose
Durchschnittsalter	45.0	44.5
Median Alter	46.55	46.53
Anteil Berufsunfälle	15%	14%
Anteil Frauen	27%	28%

Heilkosten (in CHF)	mit Diagnose	davon Hauptdiagnose
Durchschnittliche Heilkosten	3586	3013
Median der Heilkosten	2396	2390
10% der Fälle haben Heilkosten von weniger als	105	79
10% der Fälle haben Heilkosten von mehr als	4745	4251
Anteil dieser 10% der Fälle an den gesamten HK	49%	43%

Versicherungsleistungen Total (in CHF)	mit Diagnose	davon Hauptdiagnose
Durchschnittliche Versicherungsleistungen	9842	8374
Median der Versicherungsleistungen	2408	2390
10% der Fälle haben VL von weniger als	105	79
10% der Fälle haben VL von mehr als	5867	4649
Anteil dieser 10% der Fälle an den gesamten VL	81%	79%

Entschädigte Tage	mit Diagnose	davon Hauptdiagnose
Anzahl der Fälle mit entschädigten Tagen pro Jahr	49	41
Anteil der Fälle mit entschädigten Tagen pro Jahr	23%	20%
Durchschnittliche Zahl entschädigter Tage bei den Taggeldfällen	28	11
Durchschnittliche Zahl entschädigter Tage über alle Unfälle	6	2
Median der entschädigten Tage (Renten nicht berücksichtigt)	0	0

Renten	mit Diagnose	davon Hauptdiagnose
Durchschnittliche Anzahl Todesfälle pro Jahr	1	1
Durchschnittliche Anzahl der Fälle mit IR pro Jahr	0	0
Anteil der Fälle mit IR	0.2%	0.1%
Durchschnittlicher Invaliditätsgrad über alle Fälle	0.2%	0.1%
Durchschnittlicher Invaliditätsgrad der IR-Fälle	90%	100%
Summe der Invaliditätsgrade pro Jahr	36%	20%
Anteil der Fälle mit IE	0%	0%

Hochrechnung aus einer Stichprobe von 59 anerkannten UVG-Unfällen mit Diagnose(n) T78.2_ in den Jahren 2014-2018, davon 56 mit dieser(n) Hauptdiagnose(n)
 Als traumatische Hauptdiagnose wird bei Fällen mit mehreren Verletzungen diejenige betrachtet, für die im Mittel über alle Fälle mit dieser Diagnose die höchsten Heilkosten beobachtet werden.

T78.2_ Anaphylaktischer Schock, nicht näher bezeichnet

Verteilung der Heilkosten und der gesamten Versicherungsleistungen

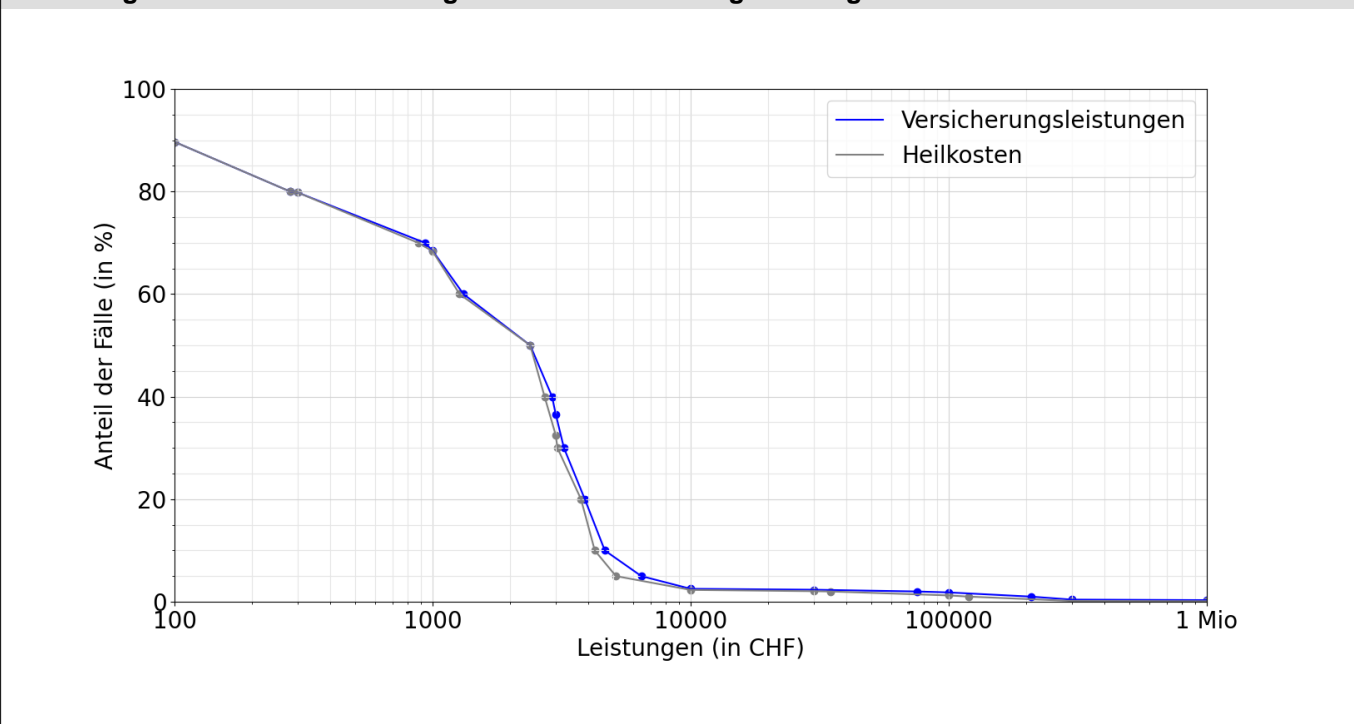

Entschädigte Tage bis zur Wiederaufnahme der Arbeit oder bis zum Festsetzen einer Rente

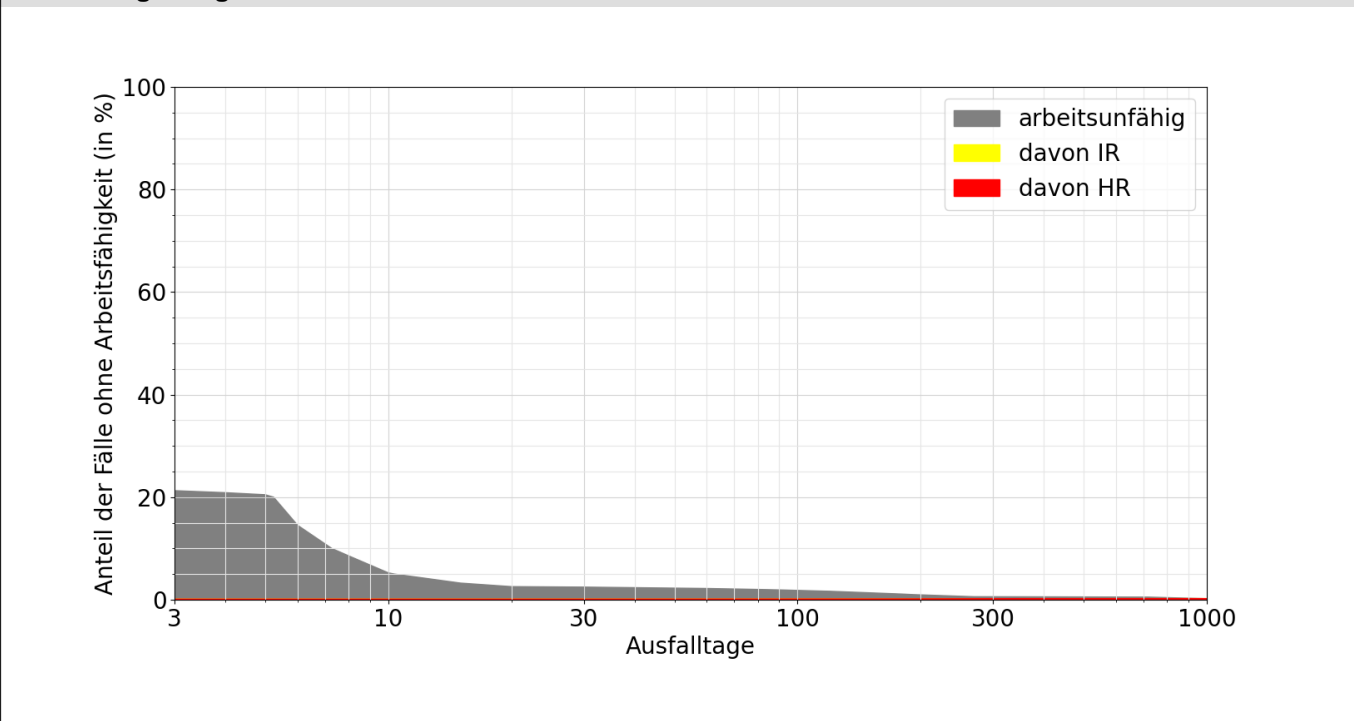

Lesebeispiele:

Nach drei Monaten sind 2% der Verunfallten noch nicht arbeitsfähig, nach 1000 Tagen noch 0.2%.

Bei 0.3% der Fälle wurde innerhalb von 1000 Tagen eine Rente gesprochen, davon in 0.0% Invalidenrenten und 0.3% wegen Todesfällen.