

## T75.XX Schäden durch sonstige äussere Ursachen

X steht für eine beliebige Zahl, d.h Diagnosecode T75 inklusive aller Unterodes

Fallzahlen pro Jahr	mit Diagnose	davon Hauptdiagnose
Hochgerechnete Anzahl Fälle pro Jahr	458	421
davon mit isolierter Diagnose	210	210

Soziodemographie	mit Diagnose	davon Hauptdiagnose
Durchschnittsalter	34.4	34.0
Median Alter	31.96	31.17
Anteil Berufsunfälle	67%	66%
Anteil Frauen	25%	26%

Heilkosten (in CHF)	mit Diagnose	davon Hauptdiagnose
Durchschnittliche Heilkosten	3499	1730
Median der Heilkosten	720	617
10% der Fälle haben Heilkosten von weniger als	147	143
10% der Fälle haben Heilkosten von mehr als	4733	3214
Anteil dieser 10% der Fälle an den gesamten HK	70%	47%

Versicherungsleistungen Total (in CHF)	mit Diagnose	davon Hauptdiagnose
Durchschnittliche Versicherungsleistungen	29470	25503
Median der Versicherungsleistungen	751	711
10% der Fälle haben VL von weniger als	161	155
10% der Fälle haben VL von mehr als	12172	5756
Anteil dieser 10% der Fälle an den gesamten VL	95%	95%

Entschädigte Tage	mit Diagnose	davon Hauptdiagnose
Anzahl der Fälle mit entschädigten Tagen pro Jahr	88	69
Anteil der Fälle mit entschädigten Tagen pro Jahr	19%	16%
Durchschnittliche Zahl entschädigter Tage bei den Taggeldfällen	52	23
Durchschnittliche Zahl entschädigter Tage über alle Unfälle	10	4
Median der entschädigten Tage (Renten nicht berücksichtigt)	0	0

Renten	mit Diagnose	davon Hauptdiagnose
Durchschnittliche Anzahl Todesfälle pro Jahr	27	25
Durchschnittliche Anzahl der Fälle mit IR pro Jahr	0	0
Anteil der Fälle mit IR	0.1%	0.0%
Durchschnittlicher Invaliditätsgrad über alle Fälle	0.0%	0.0%
Durchschnittlicher Invaliditätsgrad der IR-Fälle	18%	0%
Summe der Invaliditätsgrade pro Jahr	7%	0%
Anteil der Fälle mit IE	1%	0%

Hochrechnung aus einer Stichprobe von 260 anerkannten UVG-Unfällen mit Diagnose(n) T75.XX in den Jahren 2014-2018, davon 224 mit dieser(n) Hauptdiagnose(n)

Als traumatische Hauptdiagnose wird bei Fällen mit mehreren Verletzungen diejenige betrachtet, für die im Mittel über alle Fälle mit dieser Diagnose die höchsten Heilkosten beobachtet werden.

## T75.XX Schäden durch sonstige äussere Ursachen

X steht für eine beliebige Zahl, d.h Diagnosecode T75 inklusive aller Unterodes

### Verteilung der Heilkosten und der gesamten Versicherungsleistungen

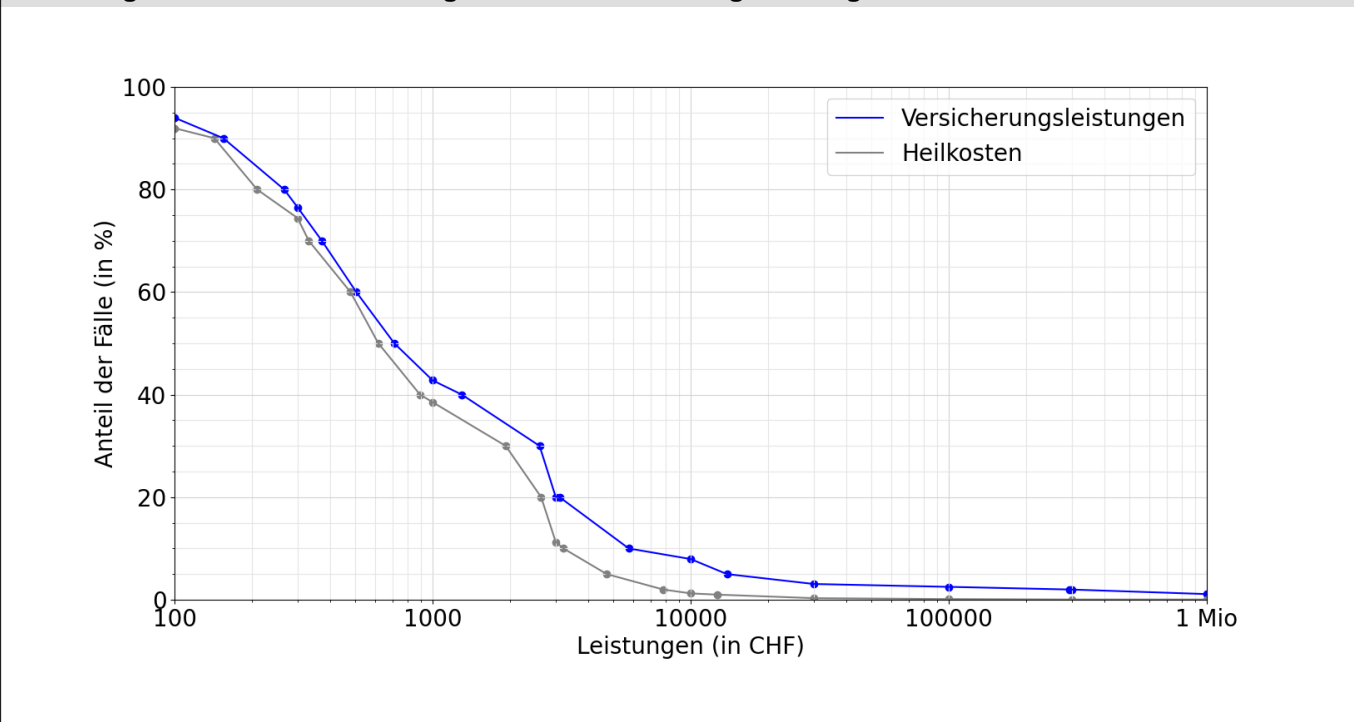

### Entschädigte Tage bis zur Wiederaufnahme der Arbeit oder bis zum Festsetzen einer Rente

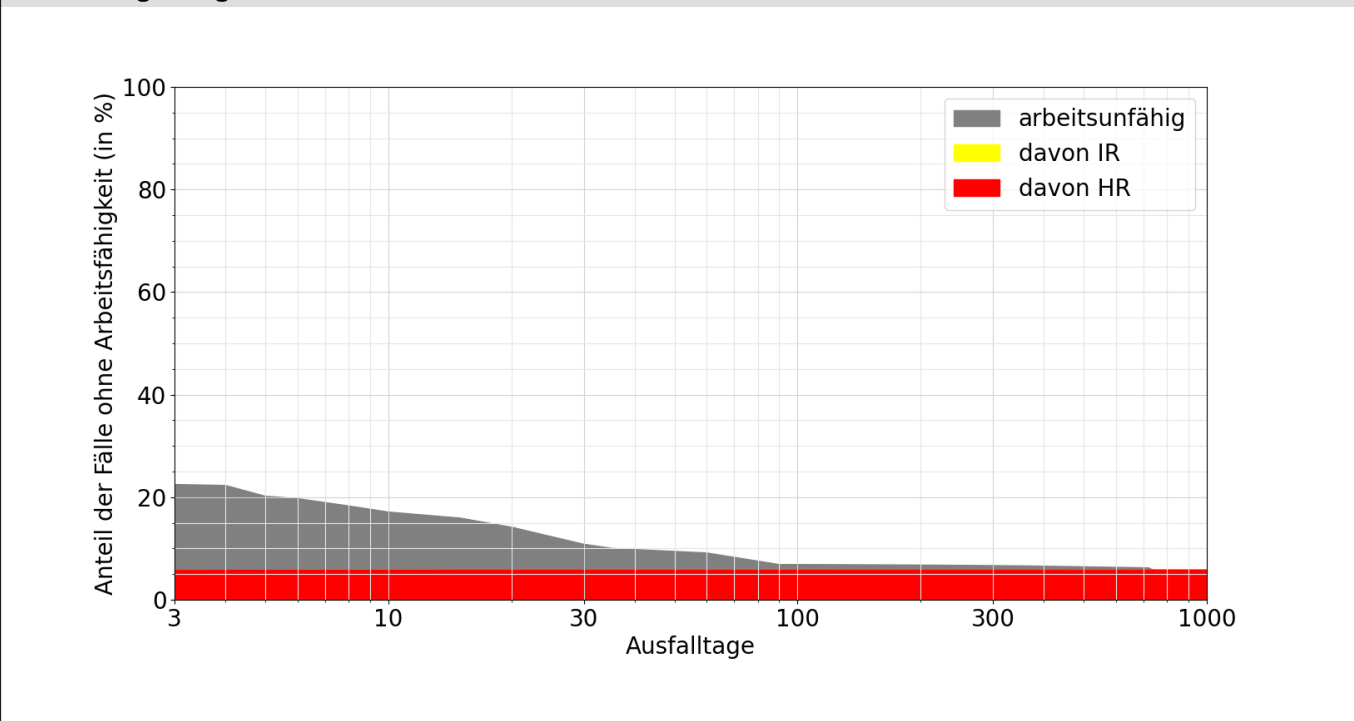

#### Lesebeispiele:

Nach drei Monaten sind 7% der Verunfallten noch nicht arbeitsfähig, nach 1000 Tagen noch 0.2%.

Bei 5.9% der Fälle wurde innerhalb von 1000 Tagen eine Rente gesprochen, davon in 0.0% Invalidenrenten und 5.9% wegen Todesfällen.