

## T75.4\_ Schäden durch elektrischen Strom

Fallzahlen pro Jahr	mit Diagnose	davon Hauptdiagnose
Hochgerechnete Anzahl Fälle pro Jahr	412	377
davon mit isolierter Diagnose	177	177

Soziodemographie	mit Diagnose	davon Hauptdiagnose
Durchschnittsalter	33.8	33.3
Median Alter	31.28	30.67
Anteil Berufsunfälle	71%	70%
Anteil Frauen	24%	26%

Heilkosten (in CHF)	mit Diagnose	davon Hauptdiagnose
Durchschnittliche Heilkosten	2877	1225
Median der Heilkosten	682	580
10% der Fälle haben Heilkosten von weniger als	143	141
10% der Fälle haben Heilkosten von mehr als	3897	2934
Anteil dieser 10% der Fälle an den gesamten HK	68%	36%

Versicherungsleistungen Total (in CHF)	mit Diagnose	davon Hauptdiagnose
Durchschnittliche Versicherungsleistungen	6416	3539
Median der Versicherungsleistungen	717	603
10% der Fälle haben VL von weniger als	154	148
10% der Fälle haben VL von mehr als	7489	4612
Anteil dieser 10% der Fälle an den gesamten VL	82%	73%

Entschädigte Tage	mit Diagnose	davon Hauptdiagnose
Anzahl der Fälle mit entschädigten Tagen pro Jahr	75	56
Anteil der Fälle mit entschädigten Tagen pro Jahr	18%	15%
Durchschnittliche Zahl entschädigter Tage bei den Taggeldfällen	56	26
Durchschnittliche Zahl entschädigter Tage über alle Unfälle	10	4
Median der entschädigten Tage (Renten nicht berücksichtigt)	0	0

Renten	mit Diagnose	davon Hauptdiagnose
Durchschnittliche Anzahl Todesfälle pro Jahr	2	2
Durchschnittliche Anzahl der Fälle mit IR pro Jahr	0	0
Anteil der Fälle mit IR	0.0%	0.0%
Durchschnittlicher Invaliditätsgrad über alle Fälle	0.0%	0.0%
Durchschnittlicher Invaliditätsgrad der IR-Fälle	15%	0%
Summe der Invaliditätsgrade pro Jahr	3%	0%
Anteil der Fälle mit IE	1%	0%

Hochrechnung aus einer Stichprobe von 125 anerkannten UVG-Unfällen mit Diagnose(n) T75.4\_ in den Jahren 2014-2018, davon 102 mit dieser(n) Hauptdiagnose(n)  
 Als traumatische Hauptdiagnose wird bei Fällen mit mehreren Verletzungen diejenige betrachtet, für die im Mittel über alle Fälle mit dieser Diagnose die höchsten Heilkosten beobachtet werden.

## T75.4\_ Schäden durch elektrischen Strom

Verteilung der Heilkosten und der gesamten Versicherungsleistungen

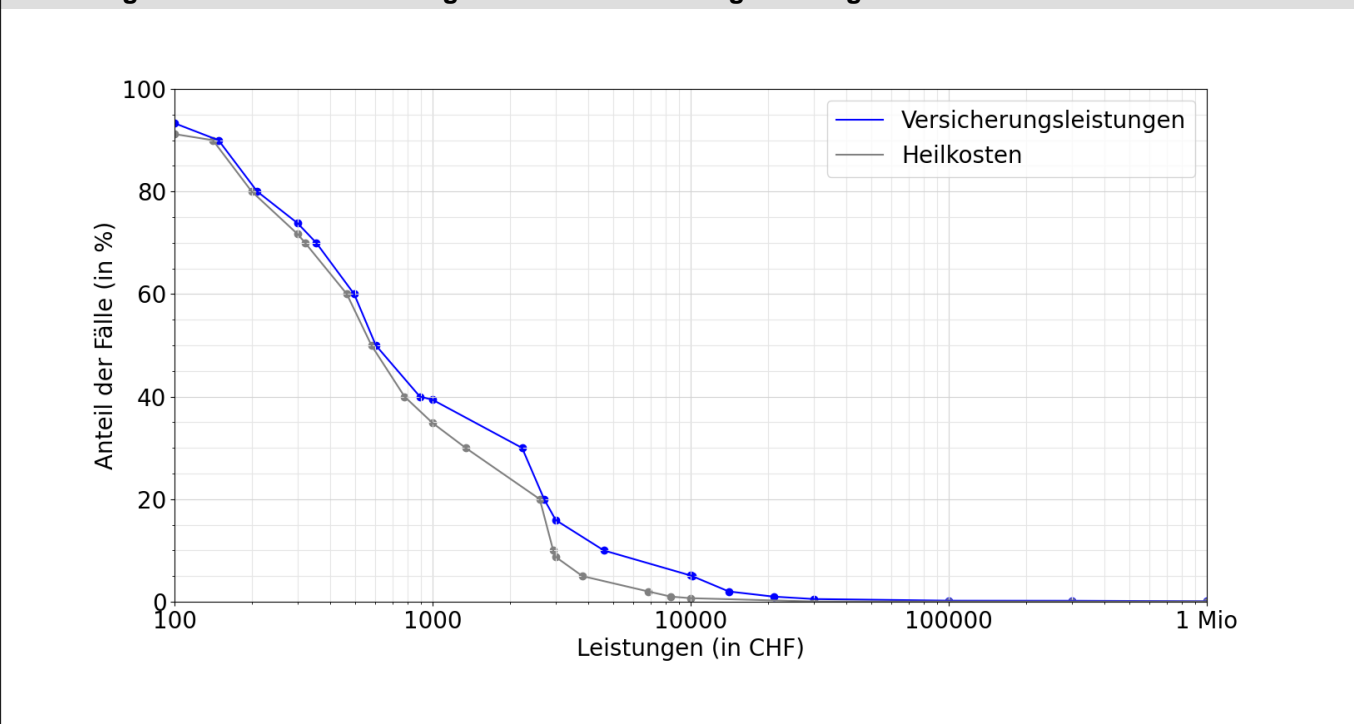

Entschädigte Tage bis zur Wiederaufnahme der Arbeit oder bis zum Festsetzen einer Rente

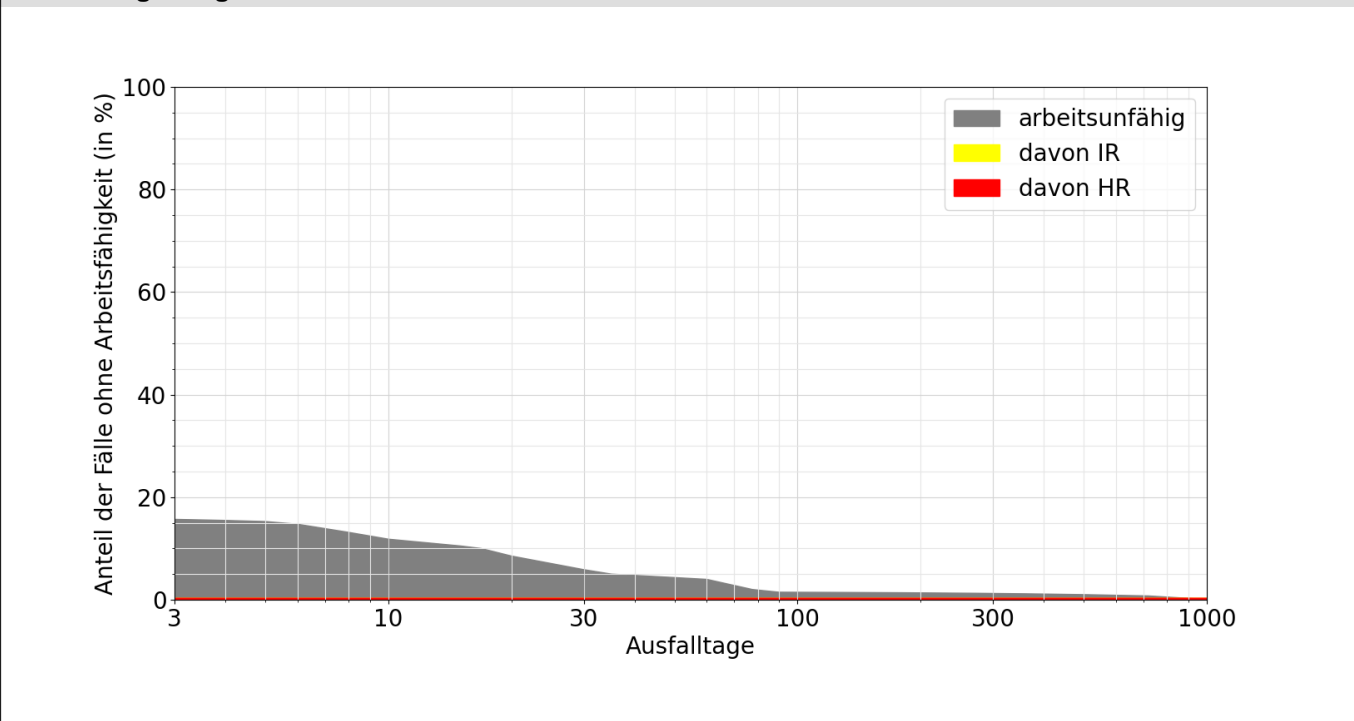

Lesebeispiele:

Nach drei Monaten sind 1% der Verunfallten noch nicht arbeitsfähig, nach 1000 Tagen noch 0.1%.

Bei 0.4% der Fälle wurde innerhalb von 1000 Tagen eine Rente gesprochen, davon in 0.0% Invalidenrenten und 0.4% wegen Todesfällen.