

T70.0_ Barotrauma des Ohres

Fallzahlen pro Jahr	mit Diagnose	davon Hauptdiagnose
Hochgerechnete Anzahl Fälle pro Jahr	184	148
davon mit isolierter Diagnose	104	104

Soziodemographie	mit Diagnose	davon Hauptdiagnose
Durchschnittsalter	33.6	33.1
Median Alter	31.93	30.28
Anteil Berufsunfälle	4%	5%
Anteil Frauen	17%	16%

Heilkosten (in CHF)	mit Diagnose	davon Hauptdiagnose
Durchschnittliche Heilkosten	1701	844
Median der Heilkosten	439	337
10% der Fälle haben Heilkosten von weniger als	52	21
10% der Fälle haben Heilkosten von mehr als	2544	2326
Anteil dieser 10% der Fälle an den gesamten HK	75%	57%

Versicherungsleistungen Total (in CHF)	mit Diagnose	davon Hauptdiagnose
Durchschnittliche Versicherungsleistungen	2007	1051
Median der Versicherungsleistungen	439	337
10% der Fälle haben VL von weniger als	52	21
10% der Fälle haben VL von mehr als	4162	4140
Anteil dieser 10% der Fälle an den gesamten VL	75%	56%

Entschädigte Tage	mit Diagnose	davon Hauptdiagnose
Anzahl der Fälle mit entschädigten Tagen pro Jahr	20	16
Anteil der Fälle mit entschädigten Tagen pro Jahr	11%	11%
Durchschnittliche Zahl entschädigter Tage bei den Taggeldfällen	18	13
Durchschnittliche Zahl entschädigter Tage über alle Unfälle	2	1
Median der entschädigten Tage (Renten nicht berücksichtigt)	0	0

Renten	mit Diagnose	davon Hauptdiagnose
Durchschnittliche Anzahl Todesfälle pro Jahr	0	0
Durchschnittliche Anzahl der Fälle mit IR pro Jahr	0	0
Anteil der Fälle mit IR	0.0%	0.0%
Durchschnittlicher Invaliditätsgrad über alle Fälle	0.0%	0.0%
Durchschnittlicher Invaliditätsgrad der IR-Fälle	0%	0%
Summe der Invaliditätsgrade pro Jahr	0%	0%
Anteil der Fälle mit IE	0%	0%

Hochrechnung aus einer Stichprobe von 48 anerkannten UVG-Unfällen mit Diagnose(n) T70.0_ in den Jahren 2014-2018, davon 38 mit dieser(n) Hauptdiagnose(n)
 Als traumatische Hauptdiagnose wird bei Fällen mit mehreren Verletzungen diejenige betrachtet, für die im Mittel über alle Fälle mit dieser Diagnose die höchsten Heilkosten beobachtet werden.

T70.0_ Barotrauma des Ohres

Verteilung der Heilkosten und der gesamten Versicherungsleistungen

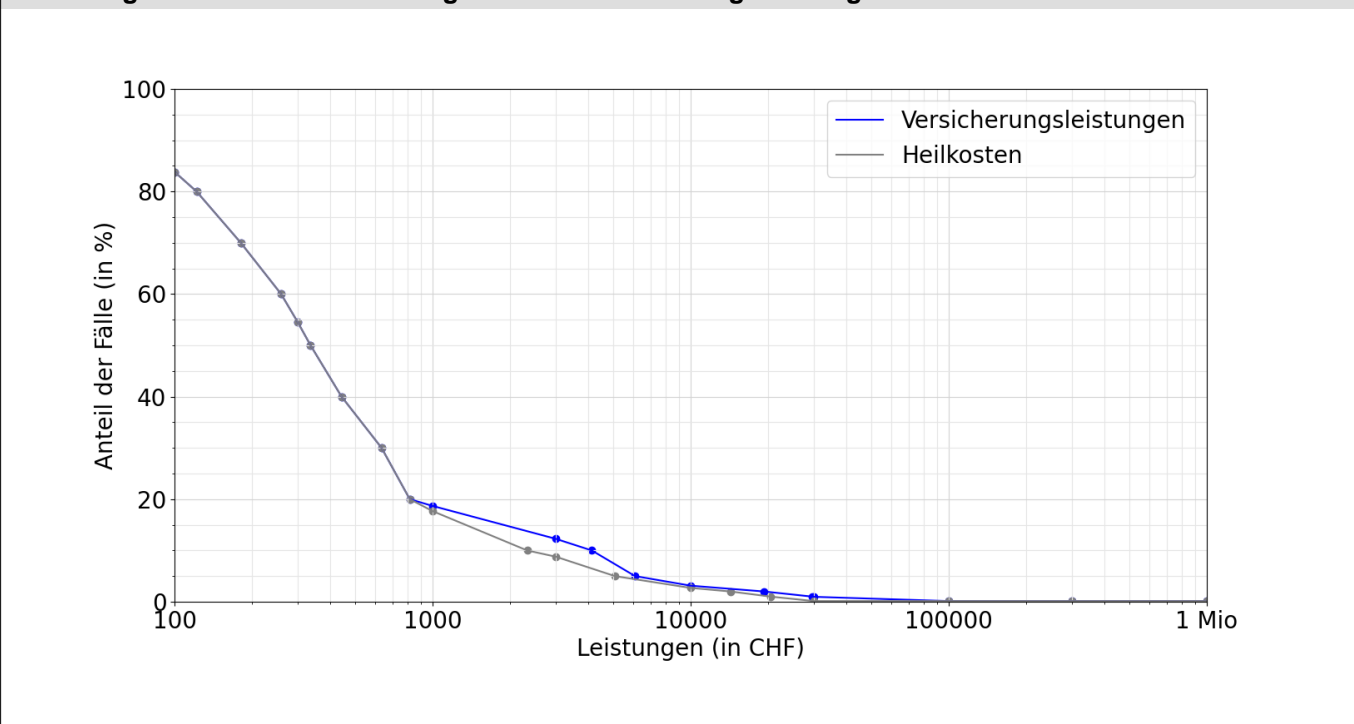

Entschädigte Tage bis zur Wiederaufnahme der Arbeit oder bis zum Festsetzen einer Rente

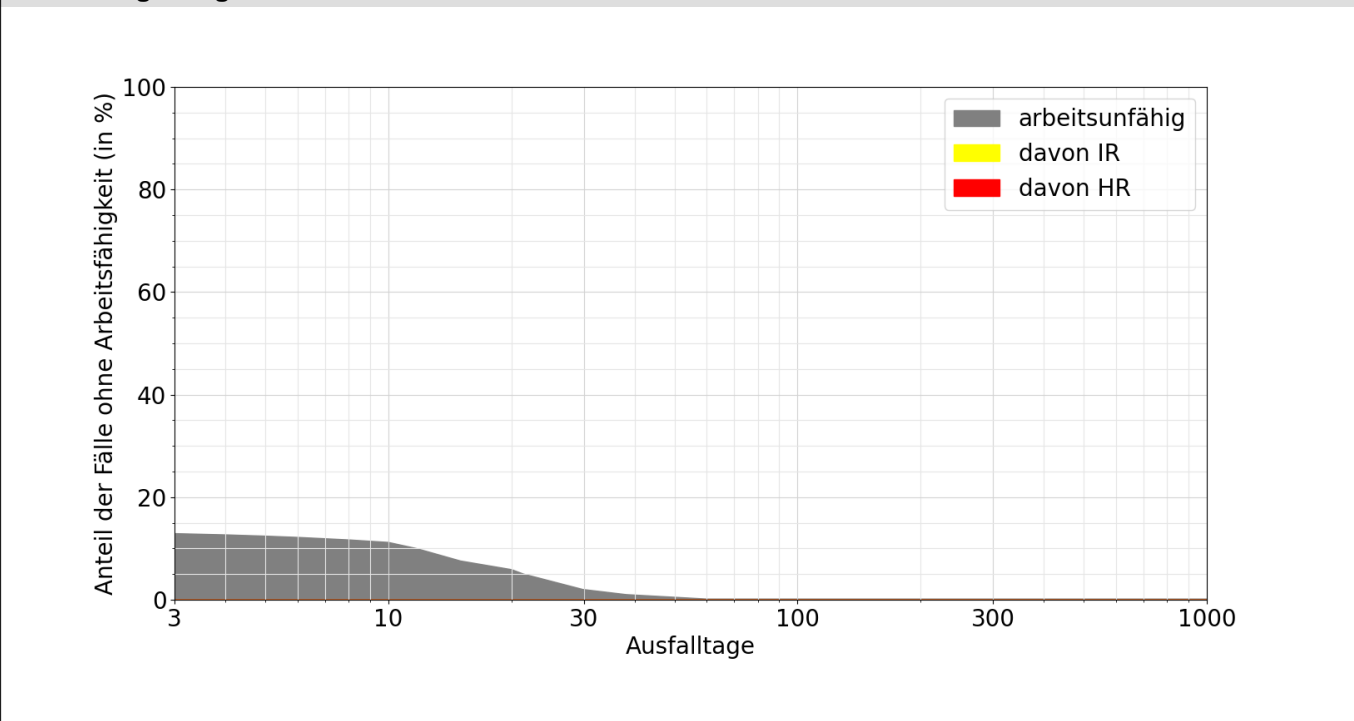

Lesebeispiele:

Nach drei Monaten sind 0% der Verunfallten noch nicht arbeitsfähig, nach 1000 Tagen noch 0.1%.

Bei 0.0% der Fälle wurde innerhalb von 1000 Tagen eine Rente gesprochen, davon in 0.0% Invalidenrenten und 0.0% wegen Todesfällen.