

T65.XX Toxische Wirkung sonstiger und nicht näher bezeichneter Substanzen

X steht für eine beliebige Zahl, d.h Diagnosecode T65 inklusive aller Unterodes

Fallzahlen pro Jahr	mit Diagnose	davon Hauptdiagnose
Hochgerechnete Anzahl Fälle pro Jahr	113	105
davon mit isolierter Diagnose	64	64

Soziodemographie	mit Diagnose	davon Hauptdiagnose
Durchschnittsalter	34.4	33.9
Median Alter	31.23	28.67
Anteil Berufsunfälle	61%	65%
Anteil Frauen	32%	31%

Heilkosten (in CHF)	mit Diagnose	davon Hauptdiagnose
Durchschnittliche Heilkosten	1804	975
Median der Heilkosten	601	456
10% der Fälle haben Heilkosten von weniger als	105	105
10% der Fälle haben Heilkosten von mehr als	3724	2575
Anteil dieser 10% der Fälle an den gesamten HK	58%	40%

Versicherungsleistungen Total (in CHF)	mit Diagnose	davon Hauptdiagnose
Durchschnittliche Versicherungsleistungen	6897	2549
Median der Versicherungsleistungen	739	603
10% der Fälle haben VL von weniger als	105	105
10% der Fälle haben VL von mehr als	3772	2955
Anteil dieser 10% der Fälle an den gesamten VL	87%	72%

Entschädigte Tage	mit Diagnose	davon Hauptdiagnose
Anzahl der Fälle mit entschädigten Tagen pro Jahr	21	16
Anteil der Fälle mit entschädigten Tagen pro Jahr	18%	16%
Durchschnittliche Zahl entschädigter Tage bei den Taggeldfällen	19	15
Durchschnittliche Zahl entschädigter Tage über alle Unfälle	3	2
Median der entschädigten Tage (Renten nicht berücksichtigt)	0	0

Renten	mit Diagnose	davon Hauptdiagnose
Durchschnittliche Anzahl Todesfälle pro Jahr	1	0
Durchschnittliche Anzahl der Fälle mit IR pro Jahr	0	0
Anteil der Fälle mit IR	0.2%	0.0%
Durchschnittlicher Invaliditätsgrad über alle Fälle	0.2%	0.0%
Durchschnittlicher Invaliditätsgrad der IR-Fälle	100%	0%
Summe der Invaliditätsgrade pro Jahr	20%	0%
Anteil der Fälle mit IE	0%	0%

Hochrechnung aus einer Stichprobe von 37 anerkannten UVG-Unfällen mit Diagnose(n) T65.XX in den Jahren 2014-2018, davon 31 mit dieser(n) Hauptdiagnose(n)

Als traumatische Hauptdiagnose wird bei Fällen mit mehreren Verletzungen diejenige betrachtet, für die im Mittel über alle Fälle mit dieser Diagnose die höchsten Heilkosten beobachtet werden.

T65.XX Toxische Wirkung sonstiger und nicht näher bezeichneter Substanzen

X steht für eine beliebige Zahl, d.h Diagnosecode T65 inklusive aller Unterodes

Verteilung der Heilkosten und der gesamten Versicherungsleistungen

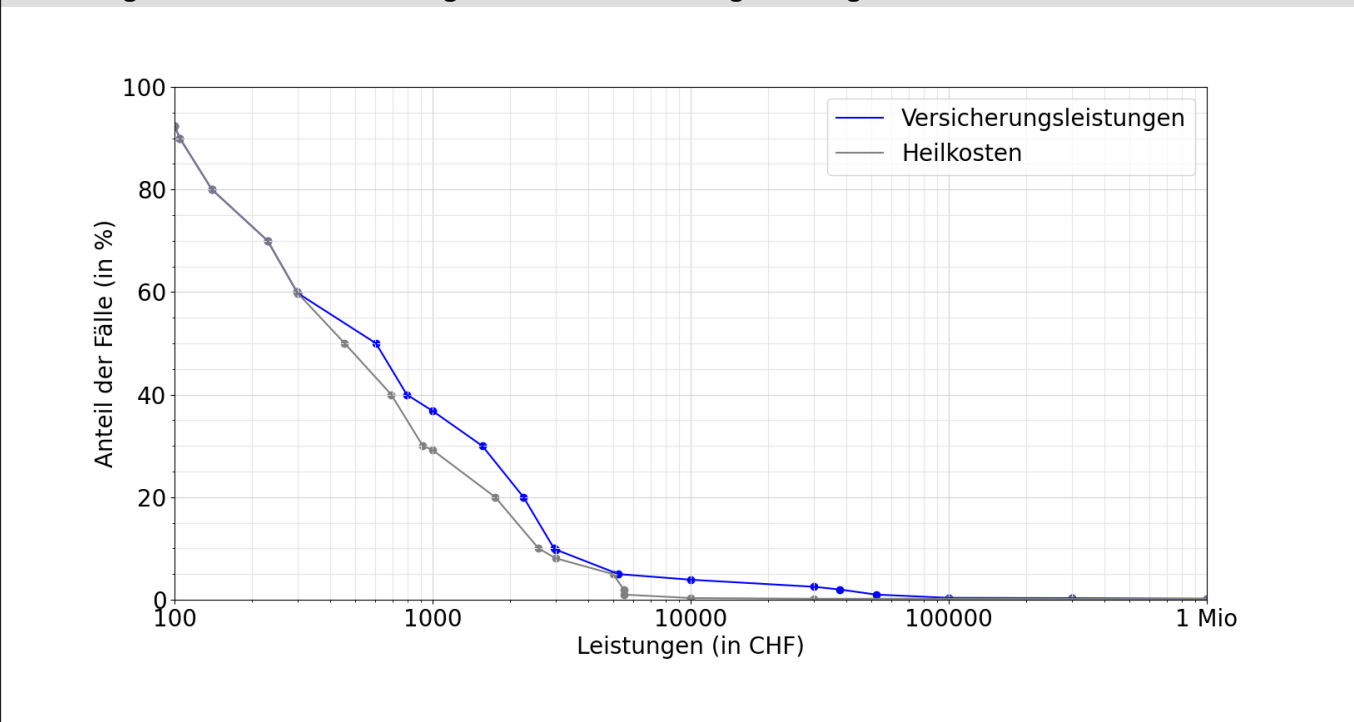

Entschädigte Tage bis zur Wiederaufnahme der Arbeit oder bis zum Festsetzen einer Rente

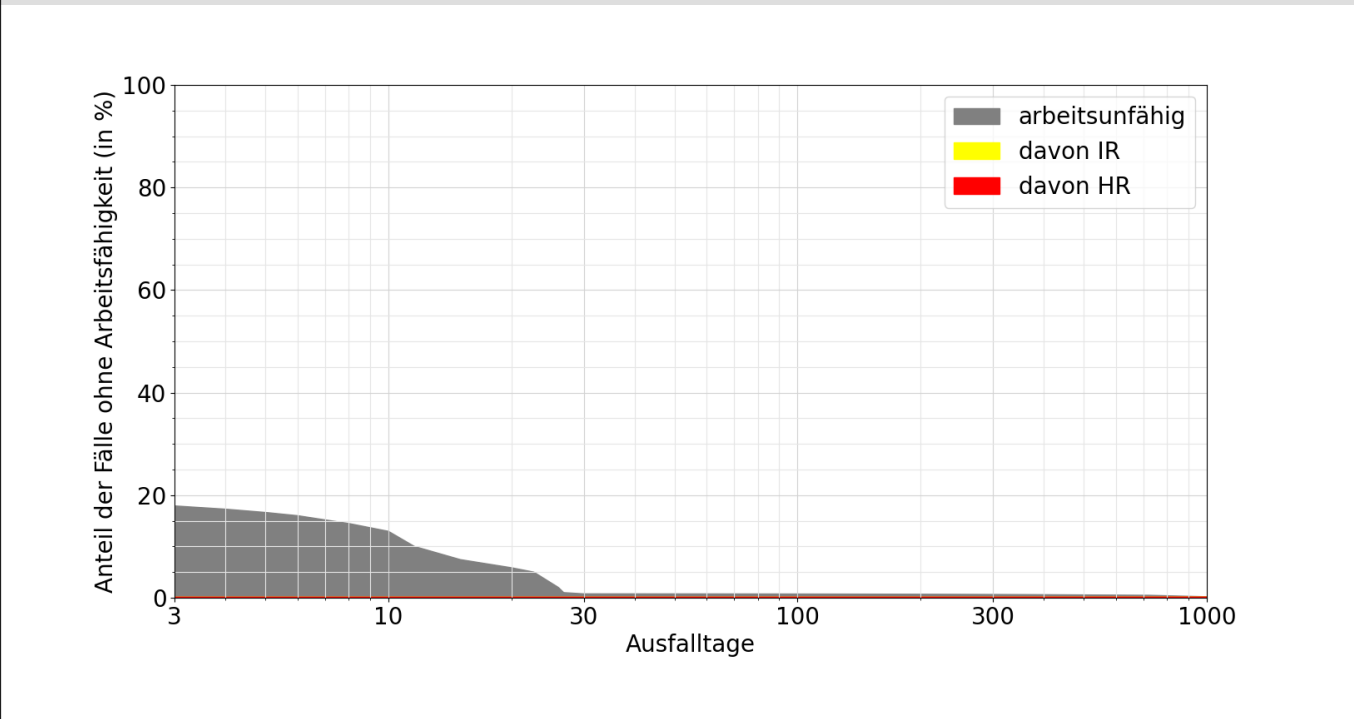

Lesebeispiele:

Nach drei Monaten sind 1% der Verunfallten noch nicht arbeitsfähig, nach 1000 Tagen noch 0.2%.

Bei 0.2% der Fälle wurde innerhalb von 1000 Tagen eine Rente gesprochen, davon in 0.0% Invalidenrenten und 0.2% wegen Todesfällen.