

T63.3_ Toxische Wirkung von Spinnengift

Fallzahlen pro Jahr	mit Diagnose	davon Hauptdiagnose
Hochgerechnete Anzahl Fälle pro Jahr	132	124
davon mit isolierter Diagnose	120	120

Soziodemographie	mit Diagnose	davon Hauptdiagnose
Durchschnittsalter	41.7	42.1
Median Alter	43.78	44.96
Anteil Berufsunfälle	15%	16%
Anteil Frauen	48%	48%

Heilkosten (in CHF)	mit Diagnose	davon Hauptdiagnose
Durchschnittliche Heilkosten	511	535
Median der Heilkosten	195	198
10% der Fälle haben Heilkosten von weniger als	75	77
10% der Fälle haben Heilkosten von mehr als	718	740
Anteil dieser 10% der Fälle an den gesamten HK	62%	64%

Versicherungsleistungen Total (in CHF)	mit Diagnose	davon Hauptdiagnose
Durchschnittliche Versicherungsleistungen	797	839
Median der Versicherungsleistungen	218	246
10% der Fälle haben VL von weniger als	96	106
10% der Fälle haben VL von mehr als	2032	2316
Anteil dieser 10% der Fälle an den gesamten VL	65%	65%

Entschädigte Tage	mit Diagnose	davon Hauptdiagnose
Anzahl der Fälle mit entschädigten Tagen pro Jahr	36	36
Anteil der Fälle mit entschädigten Tagen pro Jahr	27%	29%
Durchschnittliche Zahl entschädigter Tage bei den Taggeldfällen	7	7
Durchschnittliche Zahl entschädigter Tage über alle Unfälle	2	2
Median der entschädigten Tage (Renten nicht berücksichtigt)	0	0

Renten	mit Diagnose	davon Hauptdiagnose
Durchschnittliche Anzahl Todesfälle pro Jahr	0	0
Durchschnittliche Anzahl der Fälle mit IR pro Jahr	0	0
Anteil der Fälle mit IR	0.0%	0.0%
Durchschnittlicher Invaliditätsgrad über alle Fälle	0.0%	0.0%
Durchschnittlicher Invaliditätsgrad der IR-Fälle	0%	0%
Summe der Invaliditätsgrade pro Jahr	0%	0%
Anteil der Fälle mit IE	0%	0%

Hochrechnung aus einer Stichprobe von 34 anerkannten UVG-Unfällen mit Diagnose(n) T63.3_ in den Jahren 2014-2018, davon 32 mit dieser(n) Hauptdiagnose(n)
 Als traumatische Hauptdiagnose wird bei Fällen mit mehreren Verletzungen diejenige betrachtet, für die im Mittel über alle Fälle mit dieser Diagnose die höchsten Heilkosten beobachtet werden.

T63.3_ Toxische Wirkung von Spinnengift

Verteilung der Heilkosten und der gesamten Versicherungsleistungen

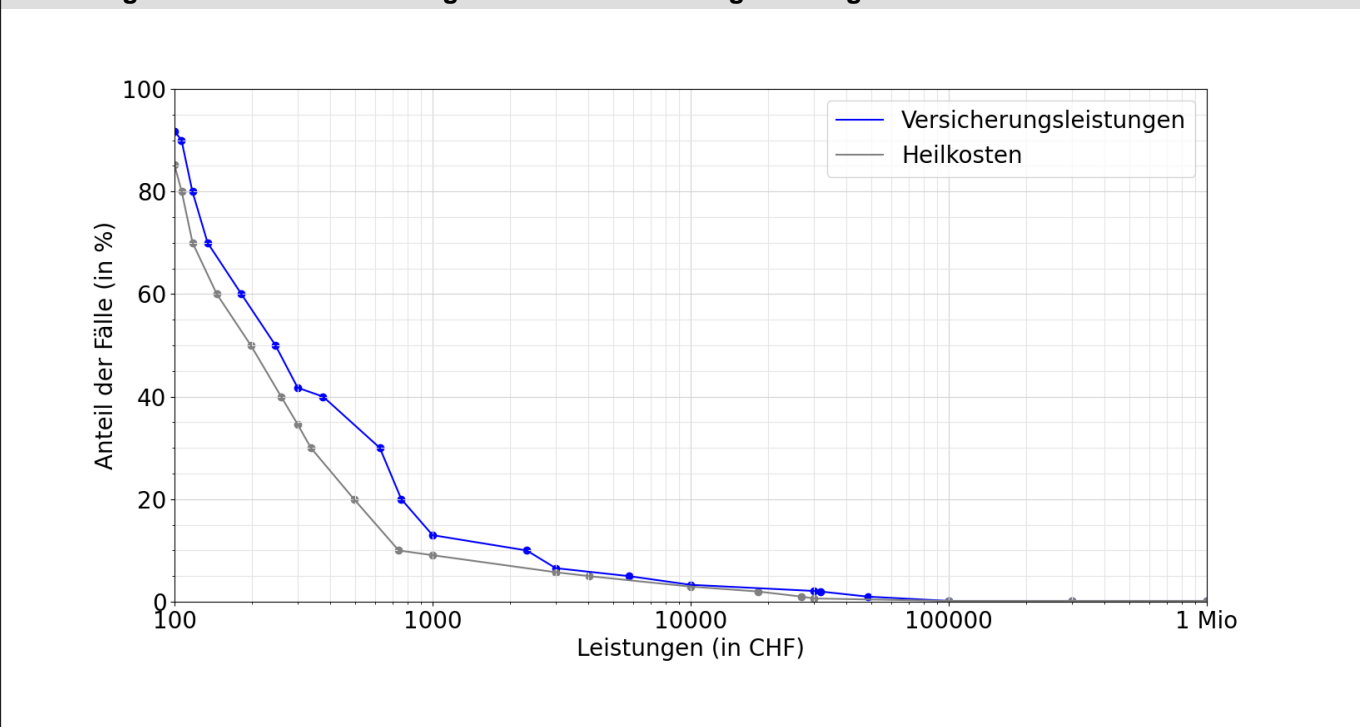

Entschädigte Tage bis zur Wiederaufnahme der Arbeit oder bis zum Festsetzen einer Rente

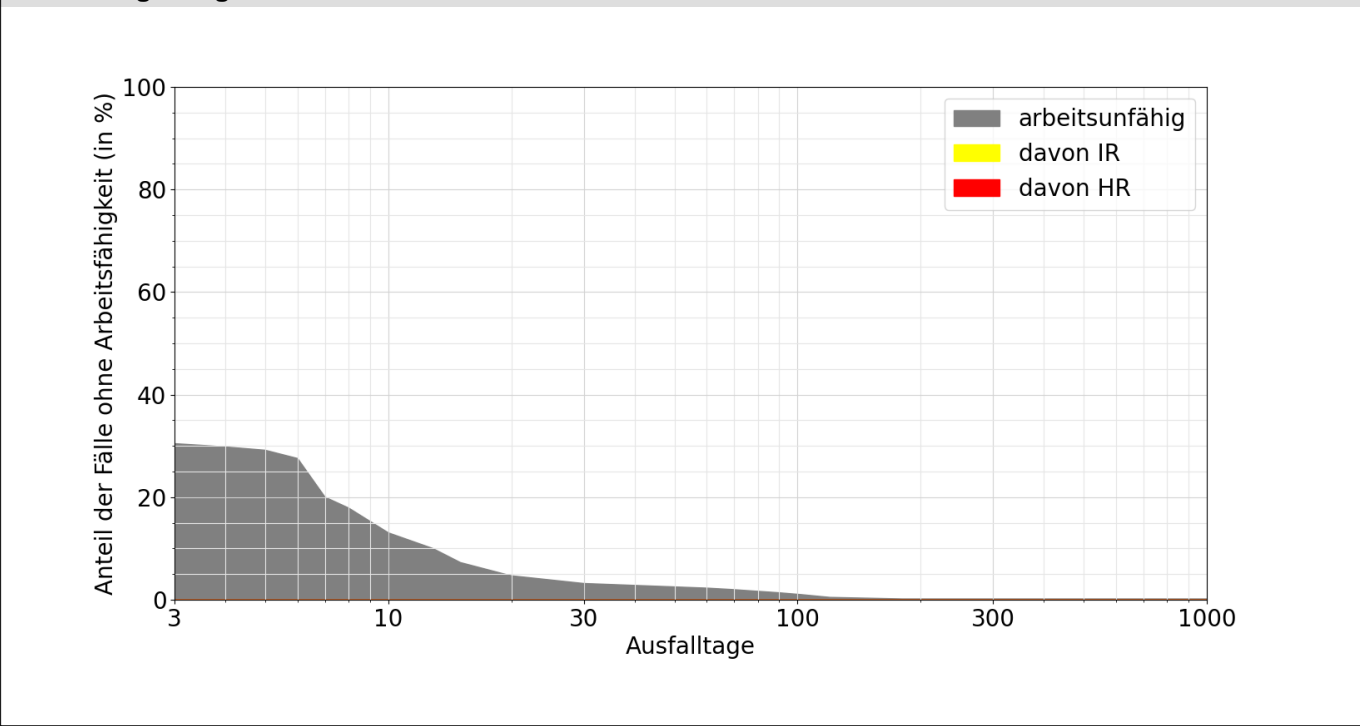

Lesebeispiele:

Nach drei Monaten sind 1% der Verunfallten noch nicht arbeitsfähig, nach 1000 Tagen noch 0.2%.

Bei 0.0% der Fälle wurde innerhalb von 1000 Tagen eine Rente gesprochen, davon in 0.0% Invalidenrenten und 0.0% wegen Todesfällen.