

## T59.8\_ Sonstige näher bezeichnete toxischen Wirkung von Gasen, Dämpfen oder sonstiger näher b

Fallzahlen pro Jahr	mit Diagnose	davon Hauptdiagnose
Hochgerechnete Anzahl Fälle pro Jahr	161	161
davon mit isolierter Diagnose	152	152

Soziodemographie	mit Diagnose	davon Hauptdiagnose
Durchschnittsalter	36.1	36.0
Median Alter	35.68	35.65
Anteil Berufsunfälle	67%	67%
Anteil Frauen	40%	40%

Heilkosten (in CHF)	mit Diagnose	davon Hauptdiagnose
Durchschnittliche Heilkosten	1596	564
Median der Heilkosten	367	367
10% der Fälle haben Heilkosten von weniger als	0	2
10% der Fälle haben Heilkosten von mehr als	1240	1236
Anteil dieser 10% der Fälle an den gesamten HK	77%	35%

Versicherungsleistungen Total (in CHF)	mit Diagnose	davon Hauptdiagnose
Durchschnittliche Versicherungsleistungen	5894	784
Median der Versicherungsleistungen	368	367
10% der Fälle haben VL von weniger als	4	2
10% der Fälle haben VL von mehr als	1243	1238
Anteil dieser 10% der Fälle an den gesamten VL	94%	52%

Entschädigte Tage	mit Diagnose	davon Hauptdiagnose
Anzahl der Fälle mit entschädigten Tagen pro Jahr	5	4
Anteil der Fälle mit entschädigten Tagen pro Jahr	3%	3%
Durchschnittliche Zahl entschädigter Tage bei den Taggeldfällen	47	12
Durchschnittliche Zahl entschädigter Tage über alle Unfälle	1	0
Median der entschädigten Tage (Renten nicht berücksichtigt)	0	0

Renten	mit Diagnose	davon Hauptdiagnose
Durchschnittliche Anzahl Todesfälle pro Jahr	1	1
Durchschnittliche Anzahl der Fälle mit IR pro Jahr	0	0
Anteil der Fälle mit IR	0.1%	0.0%
Durchschnittlicher Invaliditätsgrad über alle Fälle	0.1%	0.0%
Durchschnittlicher Invaliditätsgrad der IR-Fälle	100%	0%
Summe der Invaliditätsgrade pro Jahr	20%	0%
Anteil der Fälle mit IE	0%	0%

Hochrechnung aus einer Stichprobe von 49 anerkannten UVG-Unfällen mit Diagnose(n) T59.8\_ in den Jahren 2014-2018, davon 45 mit dieser(n) Hauptdiagnose(n)  
 Als traumatische Hauptdiagnose wird bei Fällen mit mehreren Verletzungen diejenige betrachtet, für die im Mittel über alle Fälle mit dieser Diagnose die höchsten Heilkosten beobachtet werden.

## T59.8\_ Sonstige näher bezeichnete toxischen Wirkung von Gasen, Dämpfen oder sonstiger näher b

Verteilung der Heilkosten und der gesamten Versicherungsleistungen

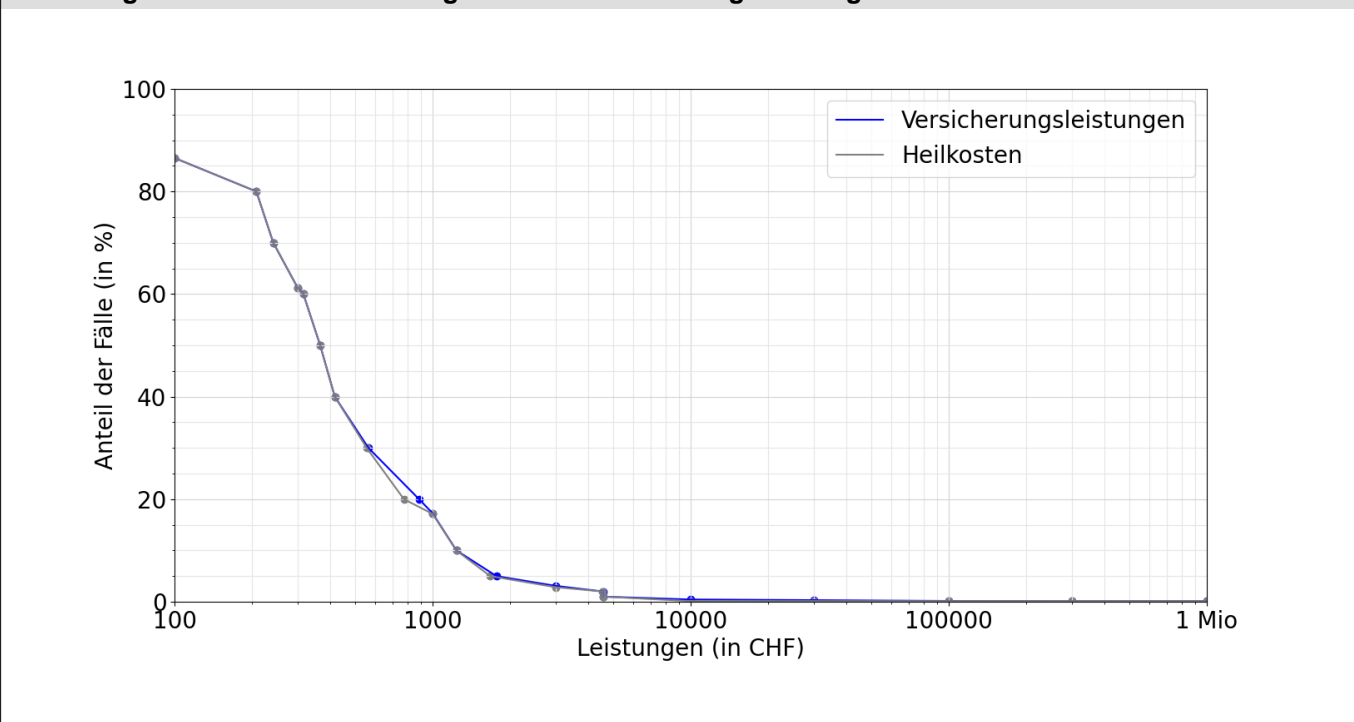

Entschädigte Tage bis zur Wiederaufnahme der Arbeit oder bis zum Festsetzen einer Rente

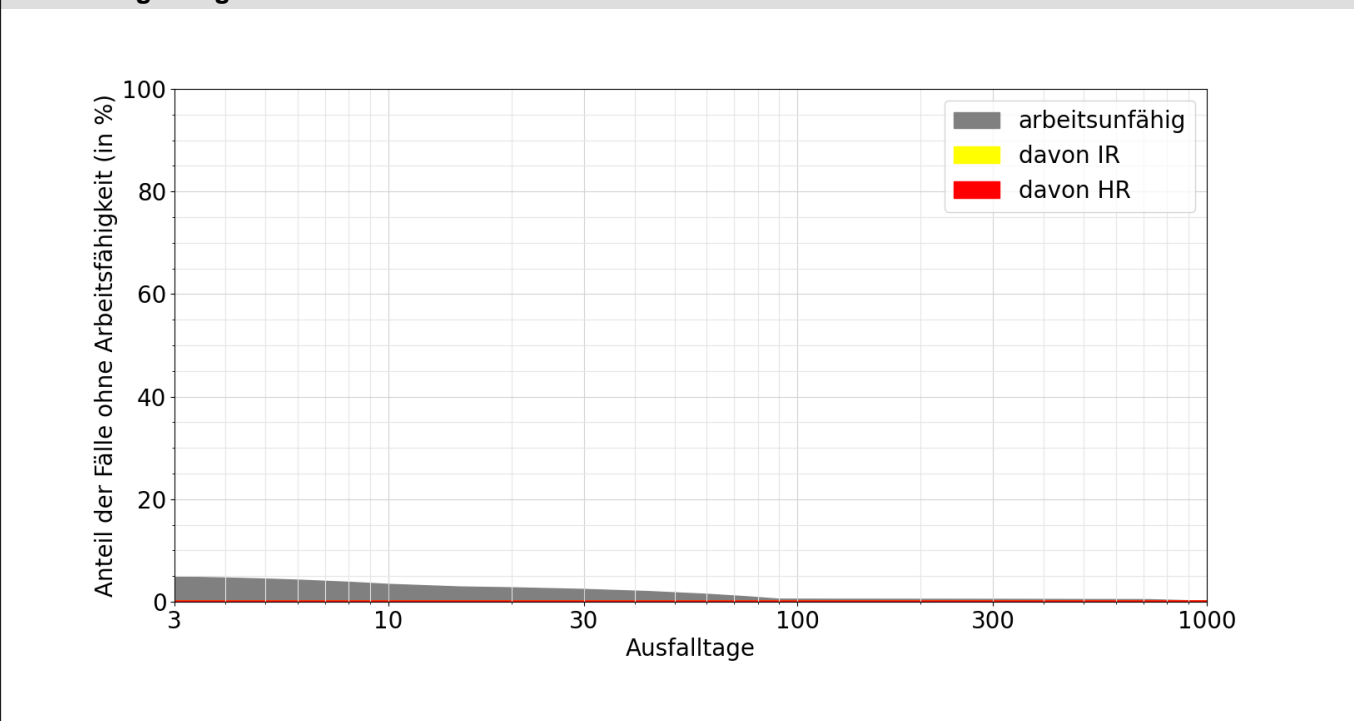

Lesebeispiele:

Nach drei Monaten sind 1% der Verunfallten noch nicht arbeitsfähig, nach 1000 Tagen noch 0.1%.

Bei 0.3% der Fälle wurde innerhalb von 1000 Tagen eine Rente gesprochen, davon in 0.0% Invalidenrenten und 0.3% wegen Todesfällen.