

T58. __ Toxische Wirkung von Kohlenmonoxid

Fallzahlen pro Jahr	mit Diagnose	davon Hauptdiagnose
Hochgerechnete Anzahl Fälle pro Jahr	84	83
davon mit isolierter Diagnose	82	82

Soziodemographie	mit Diagnose	davon Hauptdiagnose
Durchschnittsalter	37.1	37.1
Median Alter	37.76	37.76
Anteil Berufsunfälle	58%	58%
Anteil Frauen	48%	48%

Heilkosten (in CHF)	mit Diagnose	davon Hauptdiagnose
Durchschnittliche Heilkosten	8265	2203
Median der Heilkosten	1184	1137
10% der Fälle haben Heilkosten von weniger als	331	329
10% der Fälle haben Heilkosten von mehr als	7264	7150
Anteil dieser 10% der Fälle an den gesamten HK	80%	26%

Versicherungsleistungen Total (in CHF)	mit Diagnose	davon Hauptdiagnose
Durchschnittliche Versicherungsleistungen	16963	9443
Median der Versicherungsleistungen	1207	1160
10% der Fälle haben VL von weniger als	334	332
10% der Fälle haben VL von mehr als	7601	7559
Anteil dieser 10% der Fälle an den gesamten VL	90%	82%

Entschädigte Tage	mit Diagnose	davon Hauptdiagnose
Anzahl der Fälle mit entschädigten Tagen pro Jahr	9	8
Anteil der Fälle mit entschädigten Tagen pro Jahr	11%	10%
Durchschnittliche Zahl entschädigter Tage bei den Taggeldfällen	58	3
Durchschnittliche Zahl entschädigter Tage über alle Unfälle	6	0
Median der entschädigten Tage (Renten nicht berücksichtigt)	0	0

Renten	mit Diagnose	davon Hauptdiagnose
Durchschnittliche Anzahl Todesfälle pro Jahr	3	3
Durchschnittliche Anzahl der Fälle mit IR pro Jahr	0	0
Anteil der Fälle mit IR	0.0%	0.0%
Durchschnittlicher Invaliditätsgrad über alle Fälle	0.0%	0.0%
Durchschnittlicher Invaliditätsgrad der IR-Fälle	0%	0%
Summe der Invaliditätsgrade pro Jahr	0%	0%
Anteil der Fälle mit IE	1%	0%

Hochrechnung aus einer Stichprobe von 40 anerkannten UVG-Unfällen mit Diagnose(n) T58. __
 in den Jahren 2014-2018, davon 36 mit dieser(n) Hauptdiagnose(n)
 Als traumatische Hauptdiagnose wird bei Fällen mit mehreren Verletzungen diejenige betrachtet,
 für die im Mittel über alle Fälle mit dieser Diagnose die höchsten Heilkosten beobachtet werden.

T58. __ Toxische Wirkung von Kohlenmonoxid

Verteilung der Heilkosten und der gesamten Versicherungsleistungen

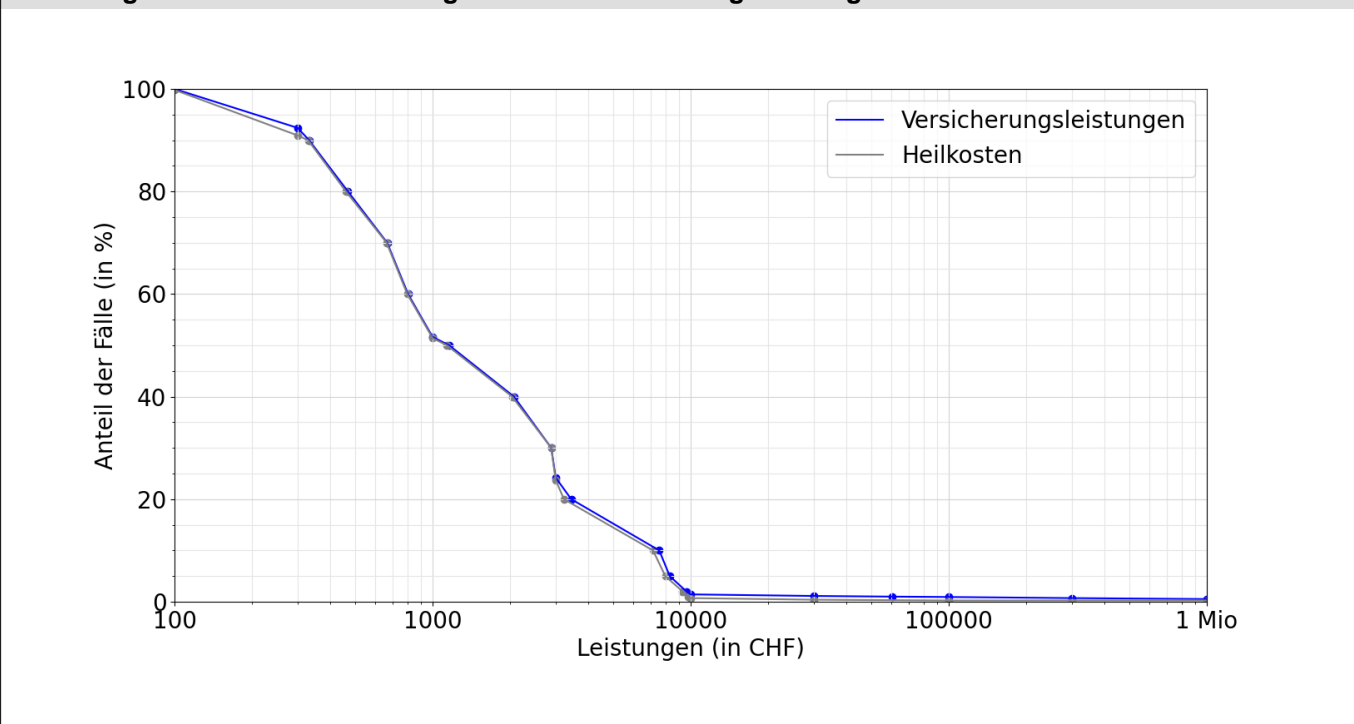

Entschädigte Tage bis zur Wiederaufnahme der Arbeit oder bis zum Festsetzen einer Rente

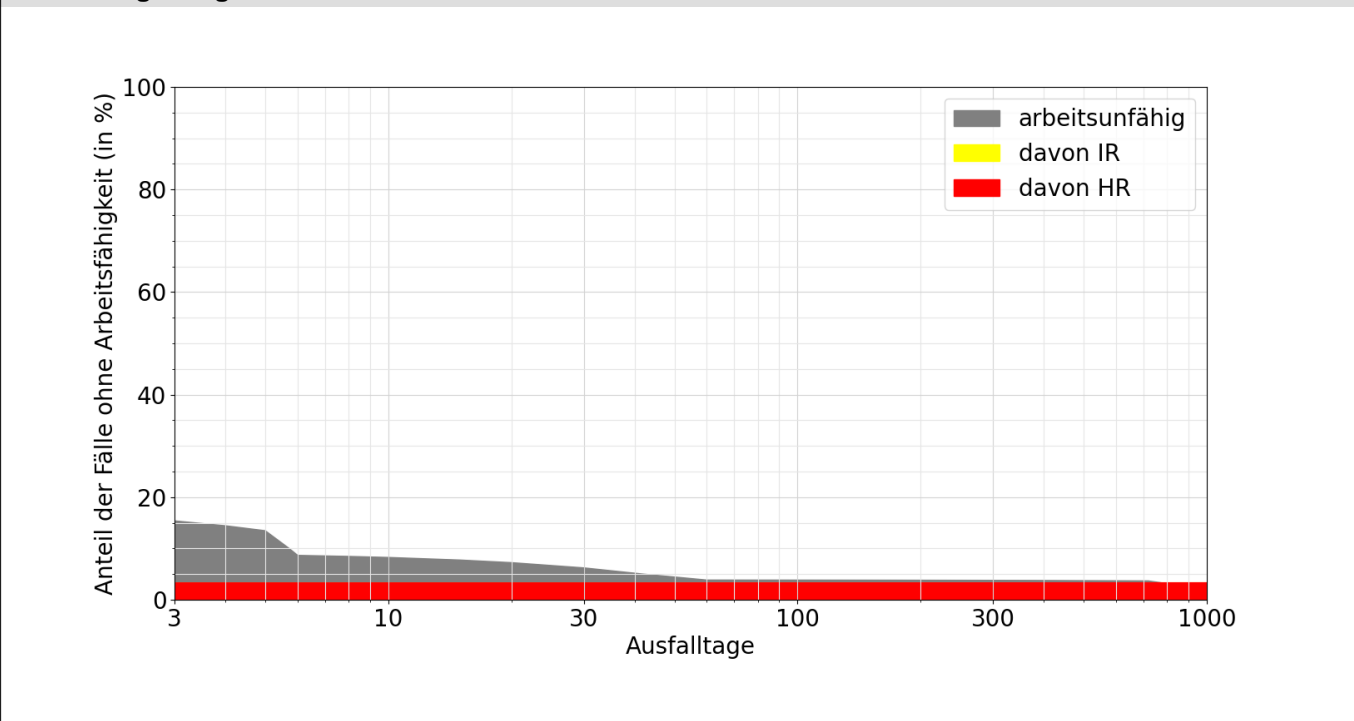

Lesebeispiele:

Nach drei Monaten sind 4% der Verunfallten noch nicht arbeitsfähig, nach 1000 Tagen noch 0.2%.

Bei 3.4% der Fälle wurde innerhalb von 1000 Tagen eine Rente gesprochen, davon in 0.0% Invalidenrenten und 3.4% wegen Todesfällen.