

## T25.0\_ Verbrennung nicht näher bezeichneten Grades der Knöchelregion und des Fusses

Fallzahlen pro Jahr	mit Diagnose	davon Hauptdiagnose
Hochgerechnete Anzahl Fälle pro Jahr	652	576
davon mit isolierter Diagnose	544	544

Soziodemographie	mit Diagnose	davon Hauptdiagnose
Durchschnittsalter	38.2	38.9
Median Alter	36.82	37.95
Anteil Berufsunfälle	27%	28%
Anteil Frauen	47%	44%

Heilkosten (in CHF)	mit Diagnose	davon Hauptdiagnose
Durchschnittliche Heilkosten	566	473
Median der Heilkosten	233	225
10% der Fälle haben Heilkosten von weniger als	50	63
10% der Fälle haben Heilkosten von mehr als	964	933
Anteil dieser 10% der Fälle an den gesamten HK	56%	50%

Versicherungsleistungen Total (in CHF)	mit Diagnose	davon Hauptdiagnose
Durchschnittliche Versicherungsleistungen	1197	1017
Median der Versicherungsleistungen	399	380
10% der Fälle haben VL von weniger als	84	79
10% der Fälle haben VL von mehr als	2366	2305
Anteil dieser 10% der Fälle an den gesamten VL	55%	52%

Entschädigte Tage	mit Diagnose	davon Hauptdiagnose
Anzahl der Fälle mit entschädigten Tagen pro Jahr	245	196
Anteil der Fälle mit entschädigten Tagen pro Jahr	37%	34%
Durchschnittliche Zahl entschädigter Tage bei den Taggeldfällen	11	11
Durchschnittliche Zahl entschädigter Tage über alle Unfälle	4	4
Median der entschädigten Tage (Renten nicht berücksichtigt)	0	0

Renten	mit Diagnose	davon Hauptdiagnose
Durchschnittliche Anzahl Todesfälle pro Jahr	0	0
Durchschnittliche Anzahl der Fälle mit IR pro Jahr	0	0
Anteil der Fälle mit IR	0.0%	0.0%
Durchschnittlicher Invaliditätsgrad über alle Fälle	0.0%	0.0%
Durchschnittlicher Invaliditätsgrad der IR-Fälle	13%	0%
Summe der Invaliditätsgrade pro Jahr	3%	0%
Anteil der Fälle mit IE	0%	0%

Hochrechnung aus einer Stichprobe von 166 anerkannten UVG-Unfällen mit Diagnose(n) T25.0\_ in den Jahren 2014-2018, davon 145 mit dieser(n) Hauptdiagnose(n)  
 Als traumatische Hauptdiagnose wird bei Fällen mit mehreren Verletzungen diejenige betrachtet, für die im Mittel über alle Fälle mit dieser Diagnose die höchsten Heilkosten beobachtet werden.

## T25.0\_ Verbrennung nicht näher bezeichneten Grades der Knöchelregion und des Fusses

Verteilung der Heilkosten und der gesamten Versicherungsleistungen

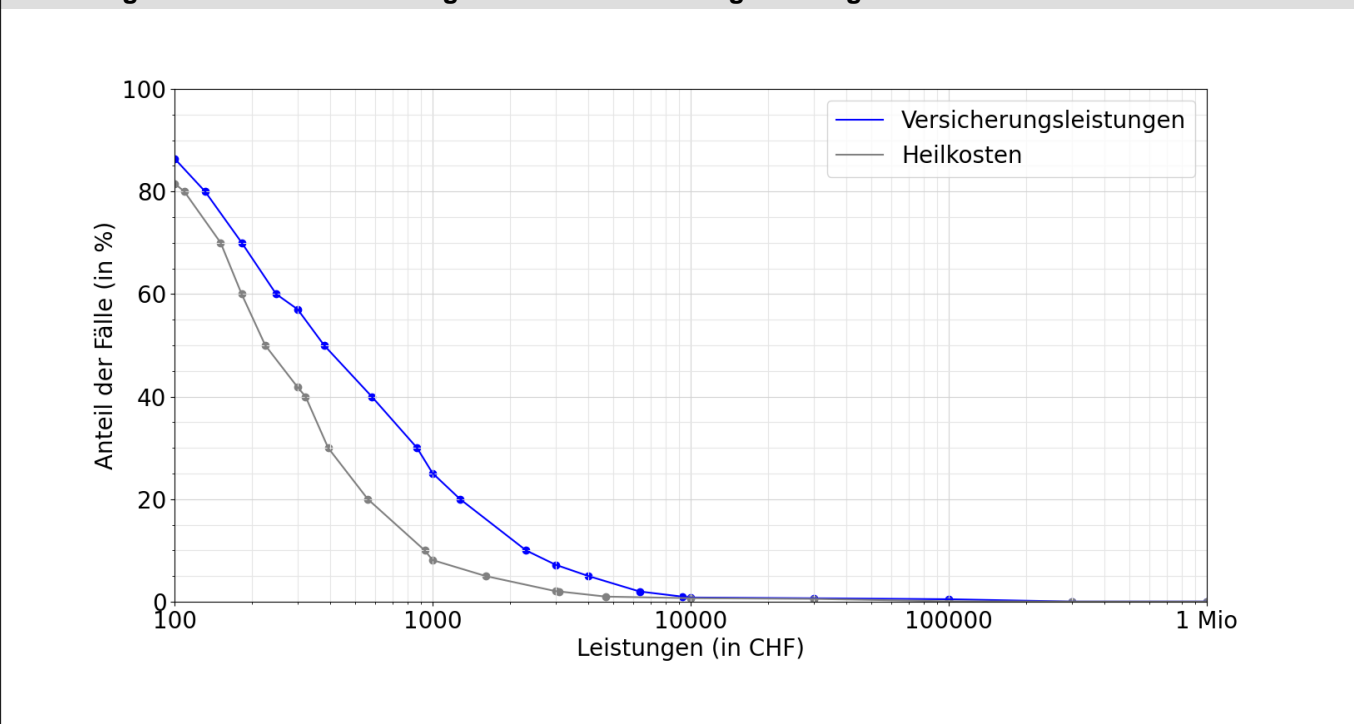

Entschädigte Tage bis zur Wiederaufnahme der Arbeit oder bis zum Festsetzen einer Rente

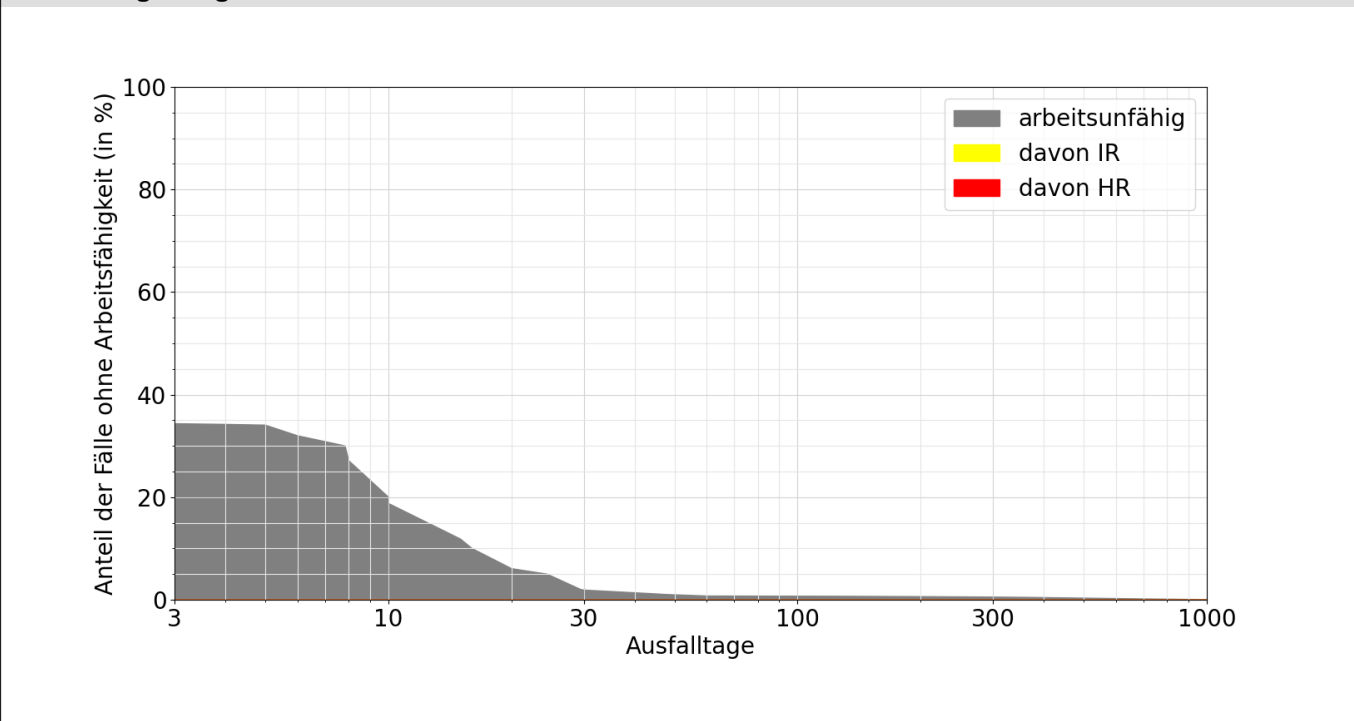

Lesebeispiele:

Nach drei Monaten sind 1% der Verunfallten noch nicht arbeitsfähig, nach 1000 Tagen noch 0.0%.

Bei 0.0% der Fälle wurde innerhalb von 1000 Tagen eine Rente gesprochen, davon in 0.0% Invalidenrenten und 0.0% wegen Todesfällen.