

## T24.XX Verbrennung oder Verätzung der Hüfte und des Beines, ausgenommen Knöchelregion und

X steht für eine beliebige Zahl, d.h Diagnosecode T24 inklusive aller Unterodes

Fallzahlen pro Jahr	mit Diagnose	davon Hauptdiagnose
Hochgerechnete Anzahl Fälle pro Jahr	1542	1344
davon mit isolierter Diagnose	1092	1092

Soziodemographie	mit Diagnose	davon Hauptdiagnose
Durchschnittsalter	36.1	36.2
Median Alter	33.46	33.88
Anteil Berufsunfälle	25%	24%
Anteil Frauen	51%	51%

Heilkosten (in CHF)	mit Diagnose	davon Hauptdiagnose
Durchschnittliche Heilkosten	3276	1559
Median der Heilkosten	375	325
10% der Fälle haben Heilkosten von weniger als	73	66
10% der Fälle haben Heilkosten von mehr als	2771	1448
Anteil dieser 10% der Fälle an den gesamten HK	87%	78%

Versicherungsleistungen Total (in CHF)	mit Diagnose	davon Hauptdiagnose
Durchschnittliche Versicherungsleistungen	5723	2489
Median der Versicherungsleistungen	493	419
10% der Fälle haben VL von weniger als	90	87
10% der Fälle haben VL von mehr als	5586	3972
Anteil dieser 10% der Fälle an den gesamten VL	87%	77%

Entschädigte Tage	mit Diagnose	davon Hauptdiagnose
Anzahl der Fälle mit entschädigten Tagen pro Jahr	534	408
Anteil der Fälle mit entschädigten Tagen pro Jahr	35%	30%
Durchschnittliche Zahl entschädigter Tage bei den Taggeldfällen	33	21
Durchschnittliche Zahl entschädigter Tage über alle Unfälle	11	6
Median der entschädigten Tage (Renten nicht berücksichtigt)	0	0

Renten	mit Diagnose	davon Hauptdiagnose
Durchschnittliche Anzahl Todesfälle pro Jahr	1	0
Durchschnittliche Anzahl der Fälle mit IR pro Jahr	2	0
Anteil der Fälle mit IR	0.1%	0.0%
Durchschnittlicher Invaliditätsgrad über alle Fälle	0.1%	0.0%
Durchschnittlicher Invaliditätsgrad der IR-Fälle	41%	27%
Summe der Invaliditätsgrade pro Jahr	82%	5%
Anteil der Fälle mit IE	1%	0%

Hochrechnung aus einer Stichprobe von 456 anerkannten UVG-Unfällen mit Diagnose(n) T24.XX in den Jahren 2014-2018, davon 355 mit dieser(n) Hauptdiagnose(n)

Als traumatische Hauptdiagnose wird bei Fällen mit mehreren Verletzungen diejenige betrachtet, für die im Mittel über alle Fälle mit dieser Diagnose die höchsten Heilkosten beobachtet werden.

## T24.XX Verbrennung oder Verätzung der Hüfte und des Beines, ausgenommen Knöchelregion und

X steht für eine beliebige Zahl, d.h Diagnosecode T24 inklusive aller Unterodes

### Verteilung der Heilkosten und der gesamten Versicherungsleistungen

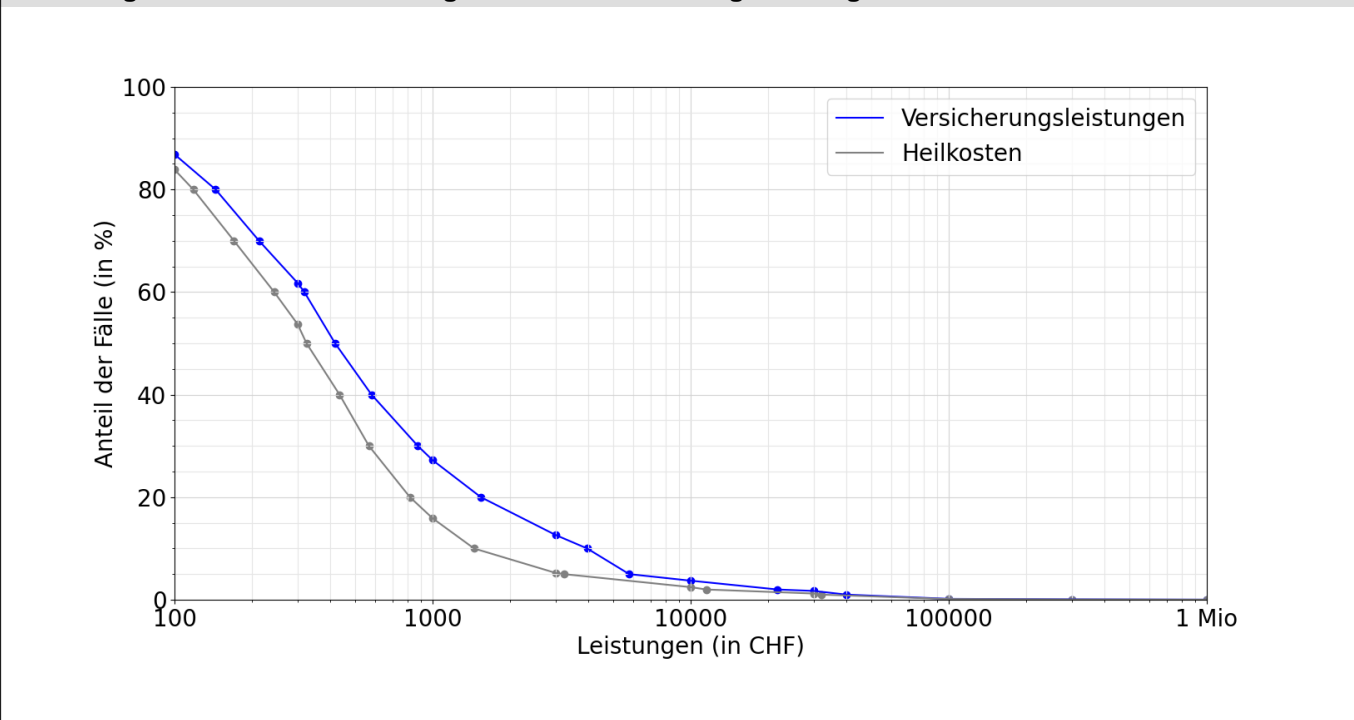

### Entschädigte Tage bis zur Wiederaufnahme der Arbeit oder bis zum Festsetzen einer Rente

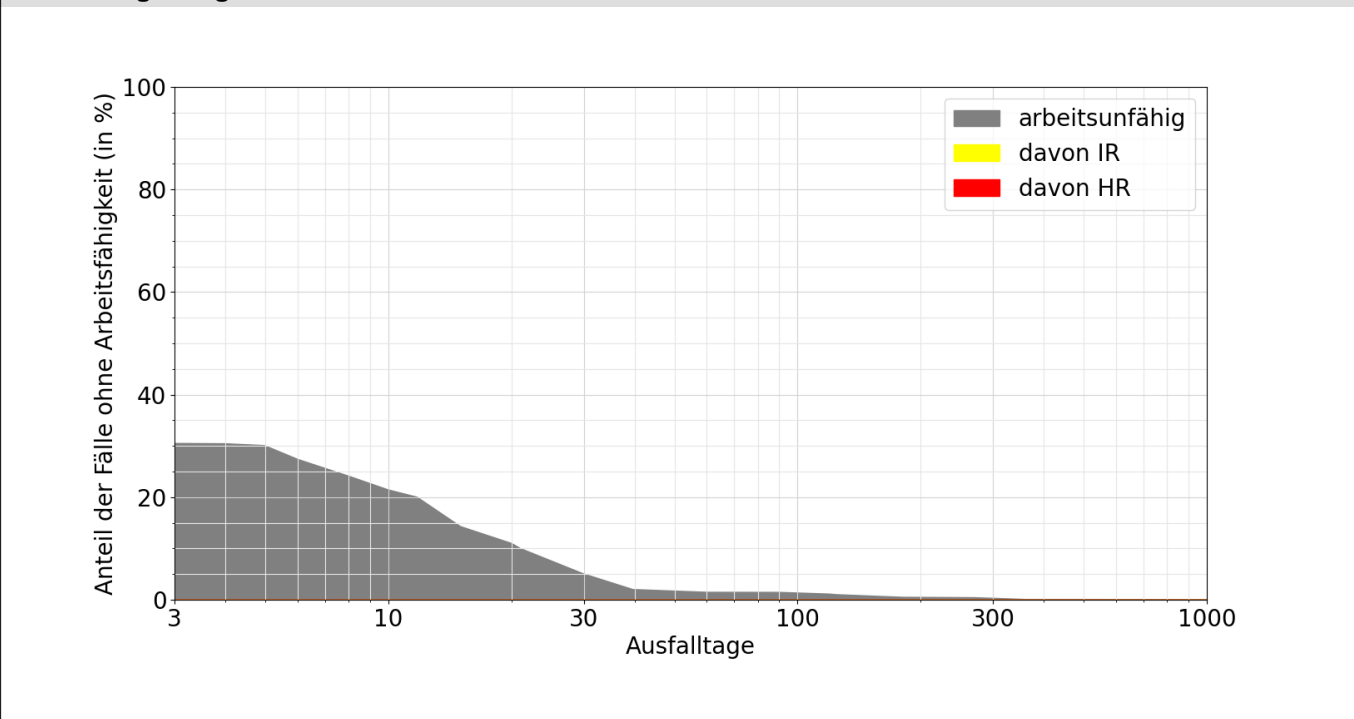

#### Lesebeispiele:

Nach drei Monaten sind 1% der Verunfallten noch nicht arbeitsfähig, nach 1000 Tagen noch 0.0%.

Bei 0.0% der Fälle wurde innerhalb von 1000 Tagen eine Rente gesprochen, davon in 0.0% Invalidenrenten und 0.0% wegen Todesfällen.