

T21.2_ Verbrennung 2. Grades des Rumpfes

Fallzahlen pro Jahr	mit Diagnose	davon Hauptdiagnose
Hochgerechnete Anzahl Fälle pro Jahr	178	139
davon mit isolierter Diagnose	48	48

Soziodemographie	mit Diagnose	davon Hauptdiagnose
Durchschnittsalter	37.3	37.4
Median Alter	34.41	34.52
Anteil Berufsunfälle	20%	21%
Anteil Frauen	62%	61%

Heilkosten (in CHF)	mit Diagnose	davon Hauptdiagnose
Durchschnittliche Heilkosten	17781	5643
Median der Heilkosten	1059	815
10% der Fälle haben Heilkosten von weniger als	273	237
10% der Fälle haben Heilkosten von mehr als	25225	18868
Anteil dieser 10% der Fälle an den gesamten HK	80%	63%

Versicherungsleistungen Total (in CHF)	mit Diagnose	davon Hauptdiagnose
Durchschnittliche Versicherungsleistungen	31138	11709
Median der Versicherungsleistungen	2954	1459
10% der Fälle haben VL von weniger als	381	340
10% der Fälle haben VL von mehr als	32373	29064
Anteil dieser 10% der Fälle an den gesamten VL	82%	66%

Entschädigte Tage	mit Diagnose	davon Hauptdiagnose
Anzahl der Fälle mit entschädigten Tagen pro Jahr	125	87
Anteil der Fälle mit entschädigten Tagen pro Jahr	70%	62%
Durchschnittliche Zahl entschädigter Tage bei den Taggeldfällen	62	47
Durchschnittliche Zahl entschädigter Tage über alle Unfälle	44	30
Median der entschädigten Tage (Renten nicht berücksichtigt)	12	9

Renten	mit Diagnose	davon Hauptdiagnose
Durchschnittliche Anzahl Todesfälle pro Jahr	1	0
Durchschnittliche Anzahl der Fälle mit IR pro Jahr	2	1
Anteil der Fälle mit IR	0.9%	0.4%
Durchschnittlicher Invaliditätsgrad über alle Fälle	0.3%	0.1%
Durchschnittlicher Invaliditätsgrad der IR-Fälle	35%	27%
Summe der Invaliditätsgrade pro Jahr	56%	16%
Anteil der Fälle mit IE	5%	3%

Hochrechnung aus einer Stichprobe von 92 anerkannten UVG-Unfällen mit Diagnose(n) T21.2_ in den Jahren 2014-2018, davon 52 mit dieser(n) Hauptdiagnose(n)
 Als traumatische Hauptdiagnose wird bei Fällen mit mehreren Verletzungen diejenige betrachtet, für die im Mittel über alle Fälle mit dieser Diagnose die höchsten Heilkosten beobachtet werden.

T21.2_ Verbrennung 2. Grades des Rumpfes

Verteilung der Heilkosten und der gesamten Versicherungsleistungen

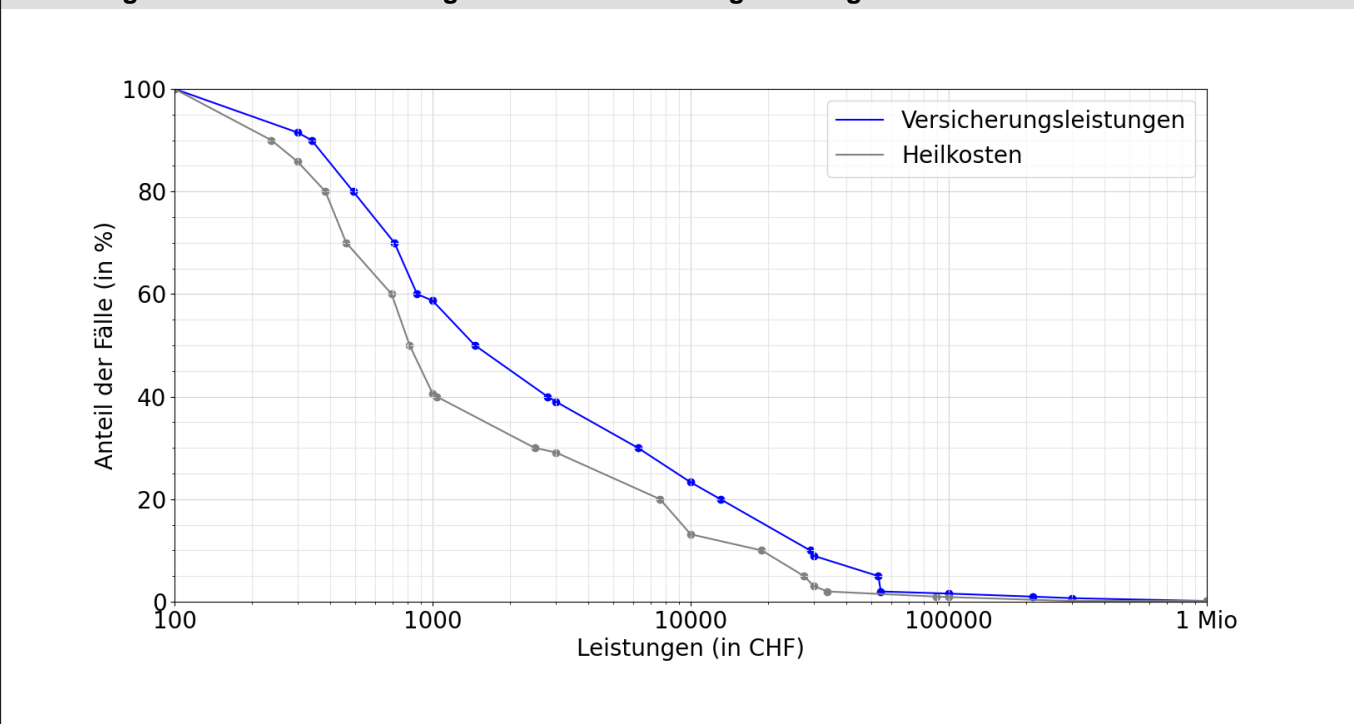

Entschädigte Tage bis zur Wiederaufnahme der Arbeit oder bis zum Festsetzen einer Rente

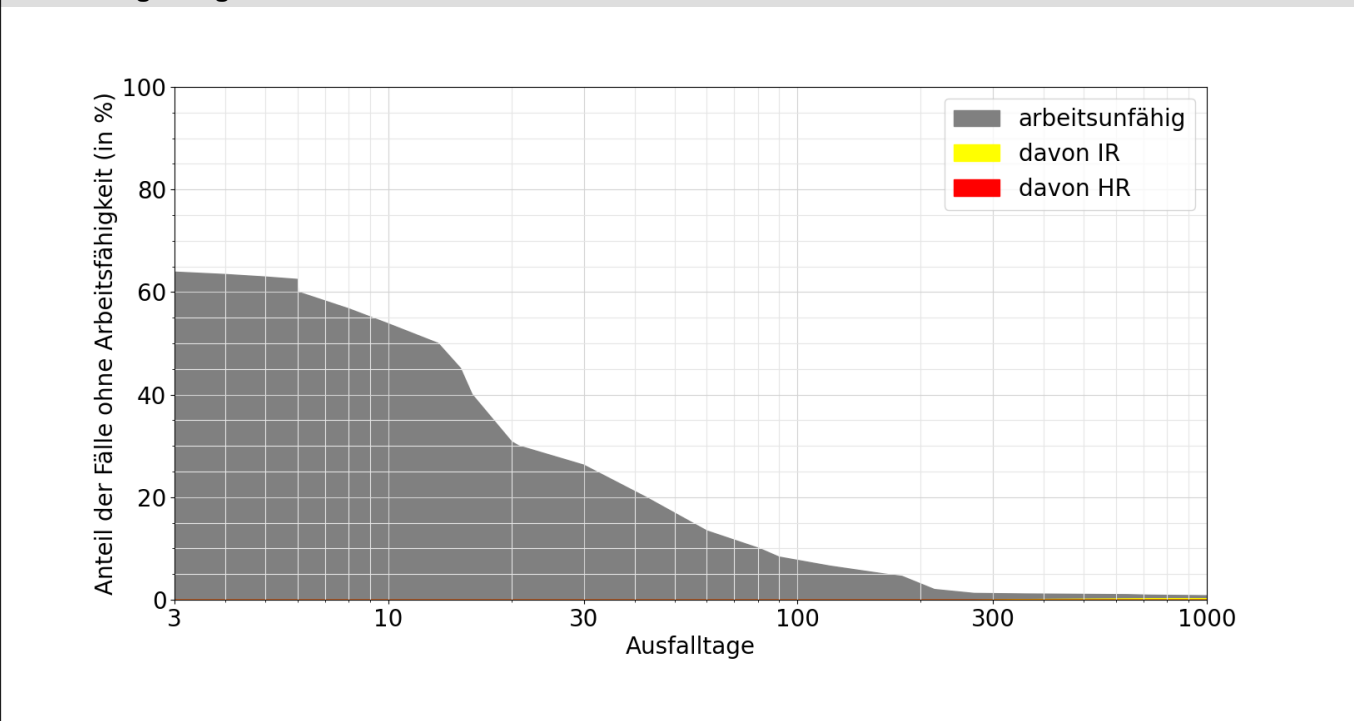

Lesebeispiele:

Nach drei Monaten sind 8% der Verunfallten noch nicht arbeitsfähig, nach 1000 Tagen noch 0.8%.

Bei 0.3% der Fälle wurde innerhalb von 1000 Tagen eine Rente gesprochen, davon in 0.3% Invalidenrenten und 0.0% wegen Todesfällen.