

## T20.XX Verbrennung oder Verätzung des Kopfes und des Halses

X steht für eine beliebige Zahl, d.h Diagnosecode T20 inklusive aller Unterodes

Fallzahlen pro Jahr	mit Diagnose	davon Hauptdiagnose
Hochgerechnete Anzahl Fälle pro Jahr	1027	827
davon mit isolierter Diagnose	528	528

Soziodemographie	mit Diagnose	davon Hauptdiagnose
Durchschnittsalter	37.1	36.7
Median Alter	36.09	35.76
Anteil Berufsunfälle	50%	52%
Anteil Frauen	38%	38%

Heilkosten (in CHF)	mit Diagnose	davon Hauptdiagnose
Durchschnittliche Heilkosten	5328	2318
Median der Heilkosten	285	260
10% der Fälle haben Heilkosten von weniger als	32	0
10% der Fälle haben Heilkosten von mehr als	4061	3204
Anteil dieser 10% der Fälle an den gesamten HK	92%	86%

Versicherungsleistungen Total (in CHF)	mit Diagnose	davon Hauptdiagnose
Durchschnittliche Versicherungsleistungen	8987	4232
Median der Versicherungsleistungen	371	328
10% der Fälle haben VL von weniger als	80	65
10% der Fälle haben VL von mehr als	6734	5928
Anteil dieser 10% der Fälle an den gesamten VL	91%	84%

Entschädigte Tage	mit Diagnose	davon Hauptdiagnose
Anzahl der Fälle mit entschädigten Tagen pro Jahr	383	295
Anteil der Fälle mit entschädigten Tagen pro Jahr	37%	36%
Durchschnittliche Zahl entschädigter Tage bei den Taggeldfällen	36	27
Durchschnittliche Zahl entschädigter Tage über alle Unfälle	14	10
Median der entschädigten Tage (Renten nicht berücksichtigt)	0	0

Renten	mit Diagnose	davon Hauptdiagnose
Durchschnittliche Anzahl Todesfälle pro Jahr	1	1
Durchschnittliche Anzahl der Fälle mit IR pro Jahr	2	1
Anteil der Fälle mit IR	0.2%	0.1%
Durchschnittlicher Invaliditätsgrad über alle Fälle	0.1%	0.1%
Durchschnittlicher Invaliditätsgrad der IR-Fälle	51%	46%
Summe der Invaliditätsgrade pro Jahr	123%	46%
Anteil der Fälle mit IE	1%	1%

Hochrechnung aus einer Stichprobe von 331 anerkannten UVG-Unfällen mit Diagnose(n) T20.XX in den Jahren 2014-2018, davon 241 mit dieser(n) Hauptdiagnose(n)

Als traumatische Hauptdiagnose wird bei Fällen mit mehreren Verletzungen diejenige betrachtet, für die im Mittel über alle Fälle mit dieser Diagnose die höchsten Heilkosten beobachtet werden.

## T20.XX Verbrennung oder Verätzung des Kopfes und des Halses

X steht für eine beliebige Zahl, d.h Diagnosecode T20 inklusive aller Unterodes

### Verteilung der Heilkosten und der gesamten Versicherungsleistungen

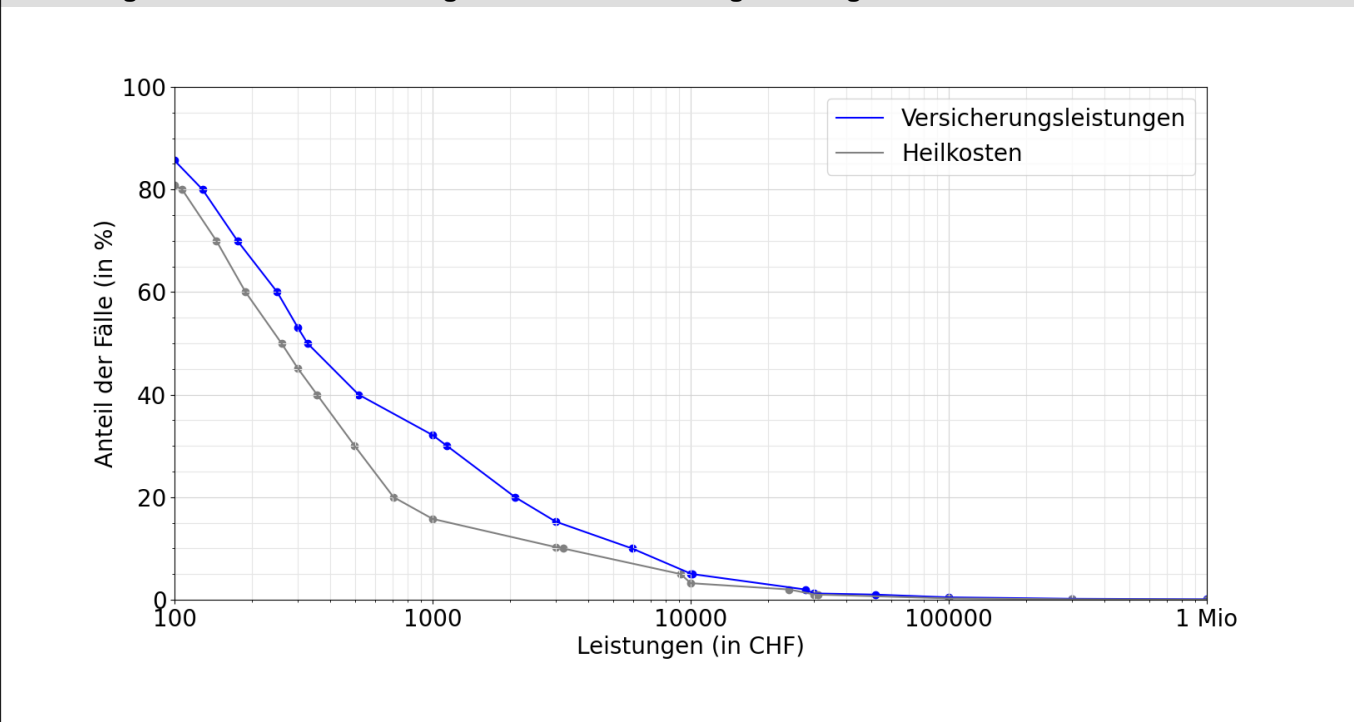

### Entschädigte Tage bis zur Wiederaufnahme der Arbeit oder bis zum Festsetzen einer Rente

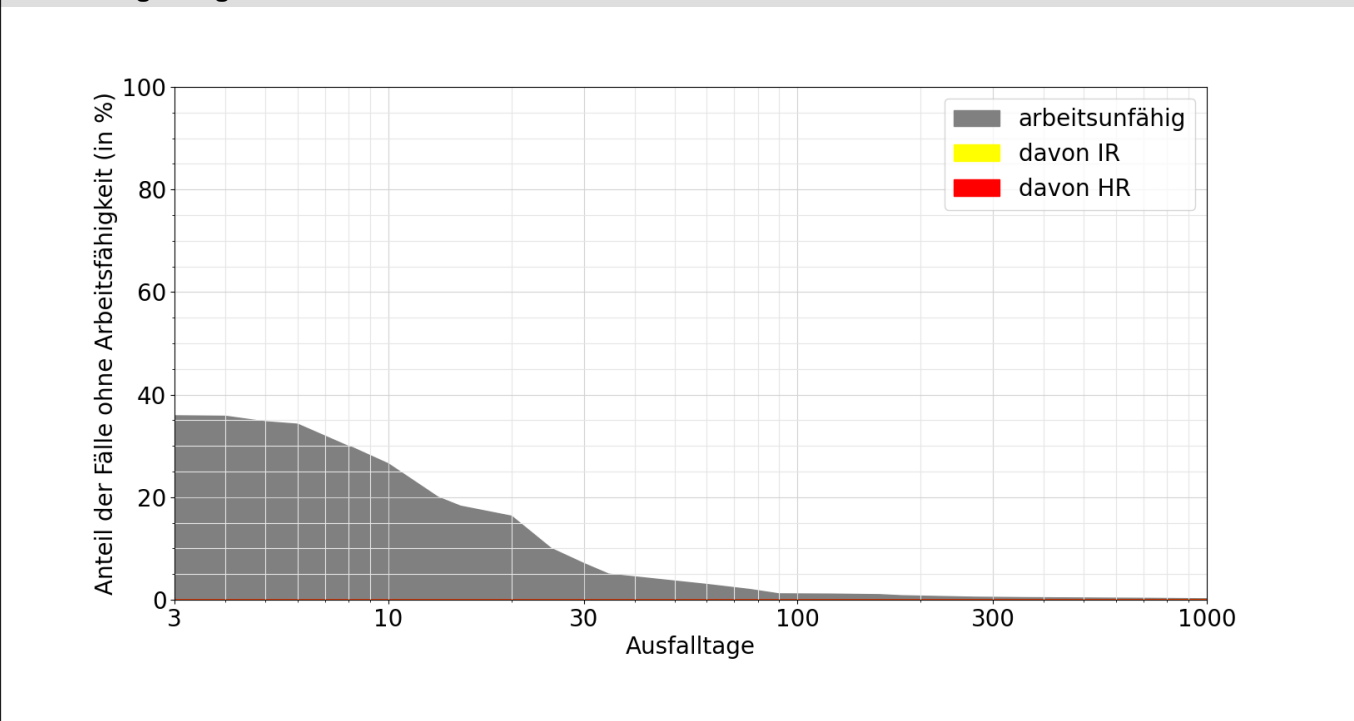

#### Lesebeispiele:

Nach drei Monaten sind 1% der Verunfallten noch nicht arbeitsfähig, nach 1000 Tagen noch 0.2%.

Bei 0.1% der Fälle wurde innerhalb von 1000 Tagen eine Rente gesprochen, davon in 0.0% Invalidenrenten und 0.1% wegen Todesfällen.