

## T20.2\_ Verbrennung 2. Grades des Kopfes und des Halses

Fallzahlen pro Jahr	mit Diagnose	davon Hauptdiagnose
Hochgerechnete Anzahl Fälle pro Jahr	170	136
davon mit isolierter Diagnose	24	24

Soziodemographie	mit Diagnose	davon Hauptdiagnose
Durchschnittsalter	38.5	36.7
Median Alter	37.89	36.15
Anteil Berufsunfälle	23%	22%
Anteil Frauen	56%	57%

Heilkosten (in CHF)	mit Diagnose	davon Hauptdiagnose
Durchschnittliche Heilkosten	22048	7780
Median der Heilkosten	3501	2911
10% der Fälle haben Heilkosten von weniger als	308	286
10% der Fälle haben Heilkosten von mehr als	41933	24226
Anteil dieser 10% der Fälle an den gesamten HK	73%	49%

Versicherungsleistungen Total (in CHF)	mit Diagnose	davon Hauptdiagnose
Durchschnittliche Versicherungsleistungen	35467	13758
Median der Versicherungsleistungen	6335	5602
10% der Fälle haben VL von weniger als	386	433
10% der Fälle haben VL von mehr als	53208	28071
Anteil dieser 10% der Fälle an den gesamten VL	77%	60%

Entschädigte Tage	mit Diagnose	davon Hauptdiagnose
Anzahl der Fälle mit entschädigten Tagen pro Jahr	134	105
Anteil der Fälle mit entschädigten Tagen pro Jahr	79%	77%
Durchschnittliche Zahl entschädigter Tage bei den Taggeldfällen	59	39
Durchschnittliche Zahl entschädigter Tage über alle Unfälle	47	30
Median der entschädigten Tage (Renten nicht berücksichtigt)	18	18

Renten	mit Diagnose	davon Hauptdiagnose
Durchschnittliche Anzahl Todesfälle pro Jahr	1	0
Durchschnittliche Anzahl der Fälle mit IR pro Jahr	2	1
Anteil der Fälle mit IR	0.9%	0.4%
Durchschnittlicher Invaliditätsgrad über alle Fälle	0.4%	0.1%
Durchschnittlicher Invaliditätsgrad der IR-Fälle	43%	22%
Summe der Invaliditätsgrade pro Jahr	70%	13%
Anteil der Fälle mit IE	6%	3%

Hochrechnung aus einer Stichprobe von 92 anerkannten UVG-Unfällen mit Diagnose(n) T20.2\_ in den Jahren 2014-2018, davon 57 mit dieser(n) Hauptdiagnose(n)  
 Als traumatische Hauptdiagnose wird bei Fällen mit mehreren Verletzungen diejenige betrachtet, für die im Mittel über alle Fälle mit dieser Diagnose die höchsten Heilkosten beobachtet werden.

## T20.2\_ Verbrennung 2. Grades des Kopfes und des Halses

Verteilung der Heilkosten und der gesamten Versicherungsleistungen

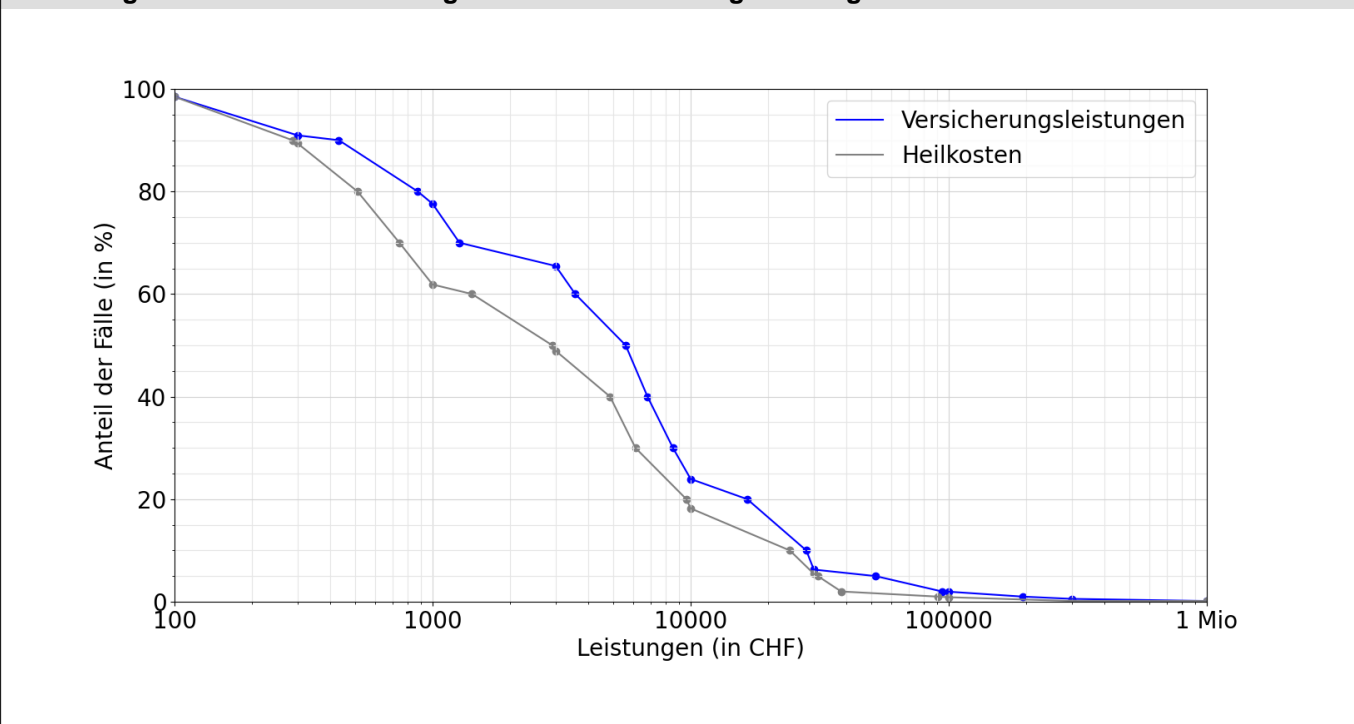

Entschädigte Tage bis zur Wiederaufnahme der Arbeit oder bis zum Festsetzen einer Rente

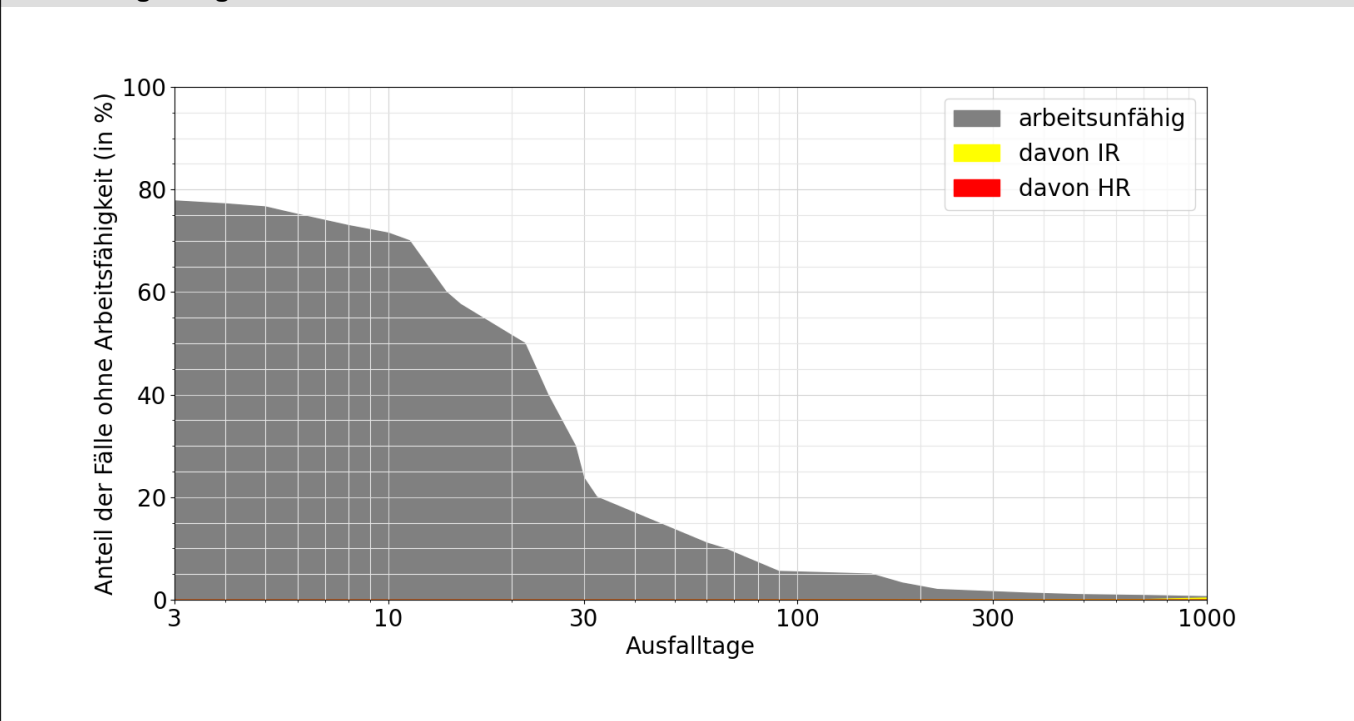

Lesebeispiele:

Nach drei Monaten sind 6% der Verunfallten noch nicht arbeitsfähig, nach 1000 Tagen noch 0.6%.  
 Bei 0.4% der Fälle wurde innerhalb von 1000 Tagen eine Rente gesprochen, davon in 0.3% Invalidenrenten und 0.0% wegen Todesfällen.