

T14.8_ Sonstige Verletzungen einer nicht näher bezeichneten Körperregion

Fallzahlen pro Jahr	mit Diagnose	davon Hauptdiagnose
Hochgerechnete Anzahl Fälle pro Jahr	152	116
davon mit isolierter Diagnose	108	108

Soziodemographie	mit Diagnose	davon Hauptdiagnose
Durchschnittsalter	39.4	39.2
Median Alter	44.4	45.94
Anteil Berufsunfälle	16%	21%
Anteil Frauen	47%	51%

Heilkosten (in CHF)	mit Diagnose	davon Hauptdiagnose
Durchschnittliche Heilkosten	592	701
Median der Heilkosten	202	232
10% der Fälle haben Heilkosten von weniger als	0	0
10% der Fälle haben Heilkosten von mehr als	1256	1770
Anteil dieser 10% der Fälle an den gesamten HK	54%	53%

Versicherungsleistungen Total (in CHF)	mit Diagnose	davon Hauptdiagnose
Durchschnittliche Versicherungsleistungen	5014	4844
Median der Versicherungsleistungen	296	340
10% der Fälle haben VL von weniger als	0	0
10% der Fälle haben VL von mehr als	3979	4235
Anteil dieser 10% der Fälle an den gesamten VL	89%	87%

Entschädigte Tage	mit Diagnose	davon Hauptdiagnose
Anzahl der Fälle mit entschädigten Tagen pro Jahr	32	24
Anteil der Fälle mit entschädigten Tagen pro Jahr	21%	21%
Durchschnittliche Zahl entschädigter Tage bei den Taggeldfällen	14	15
Durchschnittliche Zahl entschädigter Tage über alle Unfälle	3	3
Median der entschädigten Tage (Renten nicht berücksichtigt)	0	0

Renten	mit Diagnose	davon Hauptdiagnose
Durchschnittliche Anzahl Todesfälle pro Jahr	1	1
Durchschnittliche Anzahl der Fälle mit IR pro Jahr	0	0
Anteil der Fälle mit IR	0.0%	0.0%
Durchschnittlicher Invaliditätsgrad über alle Fälle	0.0%	0.0%
Durchschnittlicher Invaliditätsgrad der IR-Fälle	0%	0%
Summe der Invaliditätsgrade pro Jahr	0%	0%
Anteil der Fälle mit IE	0%	0%

Hochrechnung aus einer Stichprobe von 42 anerkannten UVG-Unfällen mit Diagnose(n) T14.8_ in den Jahren 2014-2018, davon 32 mit dieser(n) Hauptdiagnose(n)
 Als traumatische Hauptdiagnose wird bei Fällen mit mehreren Verletzungen diejenige betrachtet, für die im Mittel über alle Fälle mit dieser Diagnose die höchsten Heilkosten beobachtet werden.

T14.8_ Sonstige Verletzungen einer nicht näher bezeichneten Körperregion

Verteilung der Heilkosten und der gesamten Versicherungsleistungen

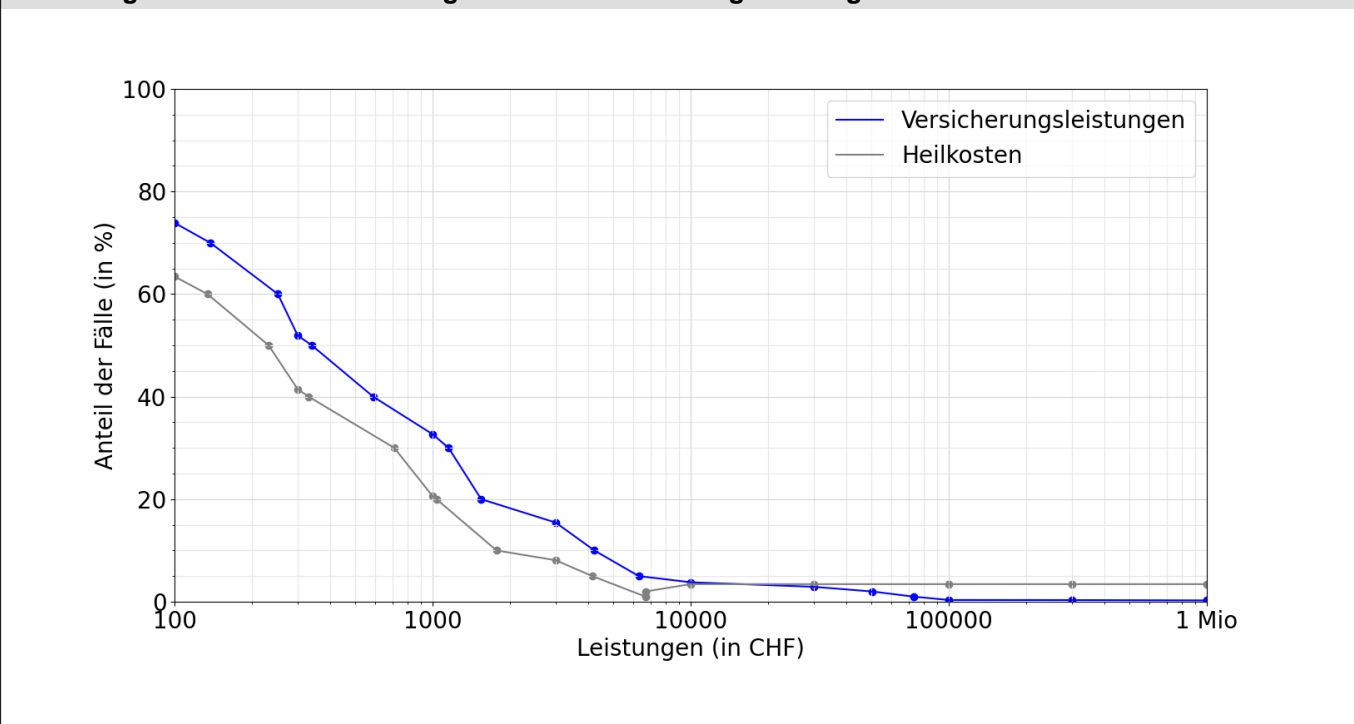

Entschädigte Tage bis zur Wiederaufnahme der Arbeit oder bis zum Festsetzen einer Rente

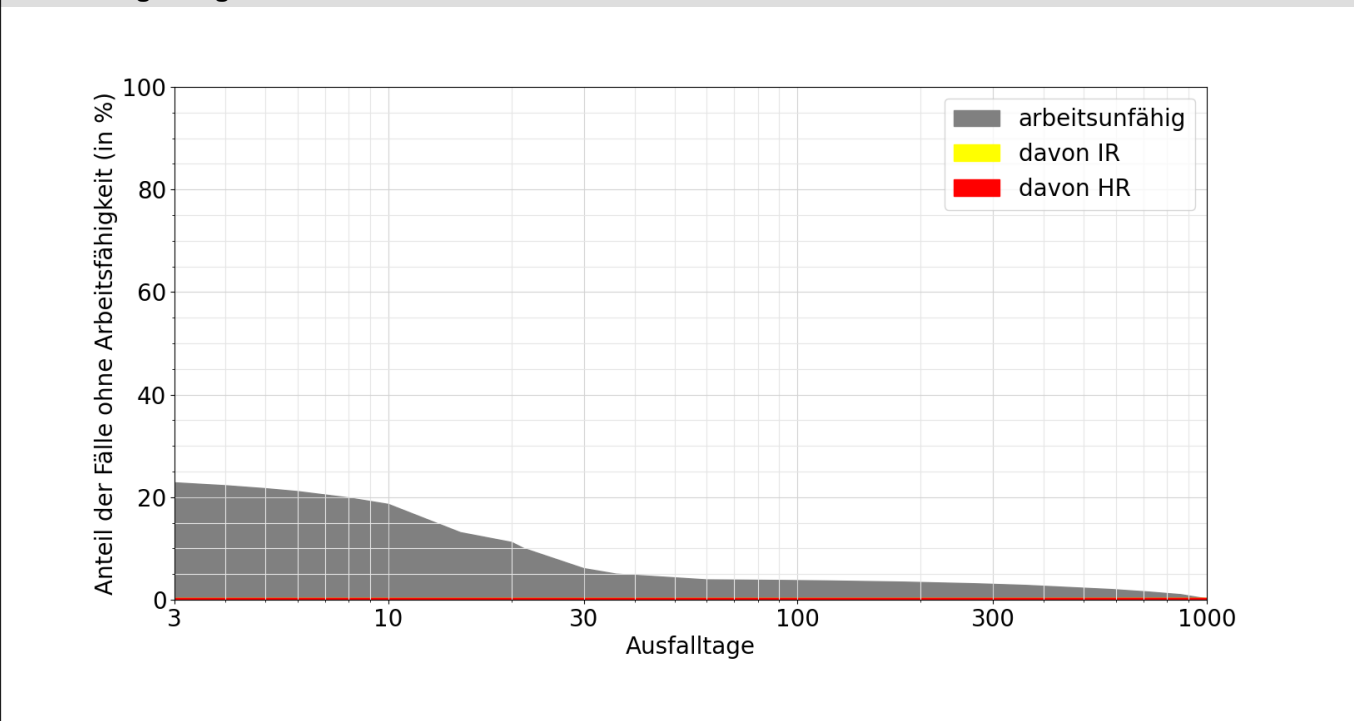

Lesebeispiele:

Nach drei Monaten sind 4% der Verunfallten noch nicht arbeitsfähig, nach 1000 Tagen noch 0.2%.

Bei 0.4% der Fälle wurde innerhalb von 1000 Tagen eine Rente gesprochen, davon in 0.0% Invalidenrenten und 0.4% wegen Todesfällen.