

T13.9_ Nicht näher bezeichnete Verletzung der unteren Extremität, Höhe nicht näher bezeichnet

Fallzahlen pro Jahr	mit Diagnose	davon Hauptdiagnose
Hochgerechnete Anzahl Fälle pro Jahr	316	224
davon mit isolierter Diagnose	200	200

Soziodemographie	mit Diagnose	davon Hauptdiagnose
Durchschnittsalter	38.8	39.3
Median Alter	37.68	37.44
Anteil Berufsunfälle	23%	27%
Anteil Frauen	49%	45%

Heilkosten (in CHF)	mit Diagnose	davon Hauptdiagnose
Durchschnittliche Heilkosten	775	736
Median der Heilkosten	314	331
10% der Fälle haben Heilkosten von weniger als	73	88
10% der Fälle haben Heilkosten von mehr als	1899	1900
Anteil dieser 10% der Fälle an den gesamten HK	48%	45%

Versicherungsleistungen Total (in CHF)	mit Diagnose	davon Hauptdiagnose
Durchschnittliche Versicherungsleistungen	1566	1567
Median der Versicherungsleistungen	533	509
10% der Fälle haben VL von weniger als	83	88
10% der Fälle haben VL von mehr als	4064	4070
Anteil dieser 10% der Fälle an den gesamten VL	52%	57%

Entschädigte Tage	mit Diagnose	davon Hauptdiagnose
Anzahl der Fälle mit entschädigten Tagen pro Jahr	100	60
Anteil der Fälle mit entschädigten Tagen pro Jahr	32%	27%
Durchschnittliche Zahl entschädigter Tage bei den Taggeldfällen	19	24
Durchschnittliche Zahl entschädigter Tage über alle Unfälle	6	7
Median der entschädigten Tage (Renten nicht berücksichtigt)	0	0

Renten	mit Diagnose	davon Hauptdiagnose
Durchschnittliche Anzahl Todesfälle pro Jahr	0	0
Durchschnittliche Anzahl der Fälle mit IR pro Jahr	0	0
Anteil der Fälle mit IR	0.0%	0.0%
Durchschnittlicher Invaliditätsgrad über alle Fälle	0.0%	0.0%
Durchschnittlicher Invaliditätsgrad der IR-Fälle	0%	0%
Summe der Invaliditätsgrade pro Jahr	0%	0%
Anteil der Fälle mit IE	0%	0%

Hochrechnung aus einer Stichprobe von 79 anerkannten UVG-Unfällen mit Diagnose(n) T13.9_ in den Jahren 2014-2018, davon 56 mit dieser(n) Hauptdiagnose(n)
 Als traumatische Hauptdiagnose wird bei Fällen mit mehreren Verletzungen diejenige betrachtet, für die im Mittel über alle Fälle mit dieser Diagnose die höchsten Heilkosten beobachtet werden.

T13.9_ Nicht näher bezeichnete Verletzung der unteren Extremität, Höhe nicht näher bezeichnet

Verteilung der Heilkosten und der gesamten Versicherungsleistungen

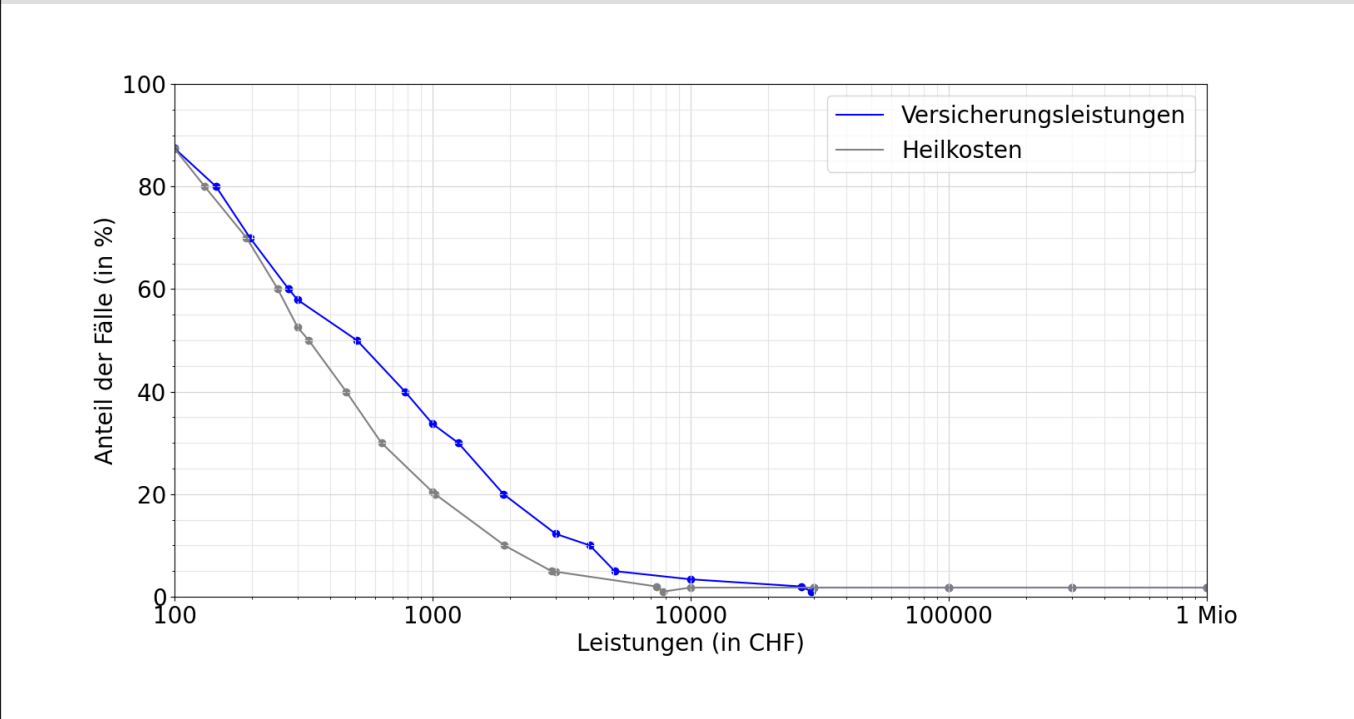

Entschädigte Tage bis zur Wiederaufnahme der Arbeit oder bis zum Festsetzen einer Rente

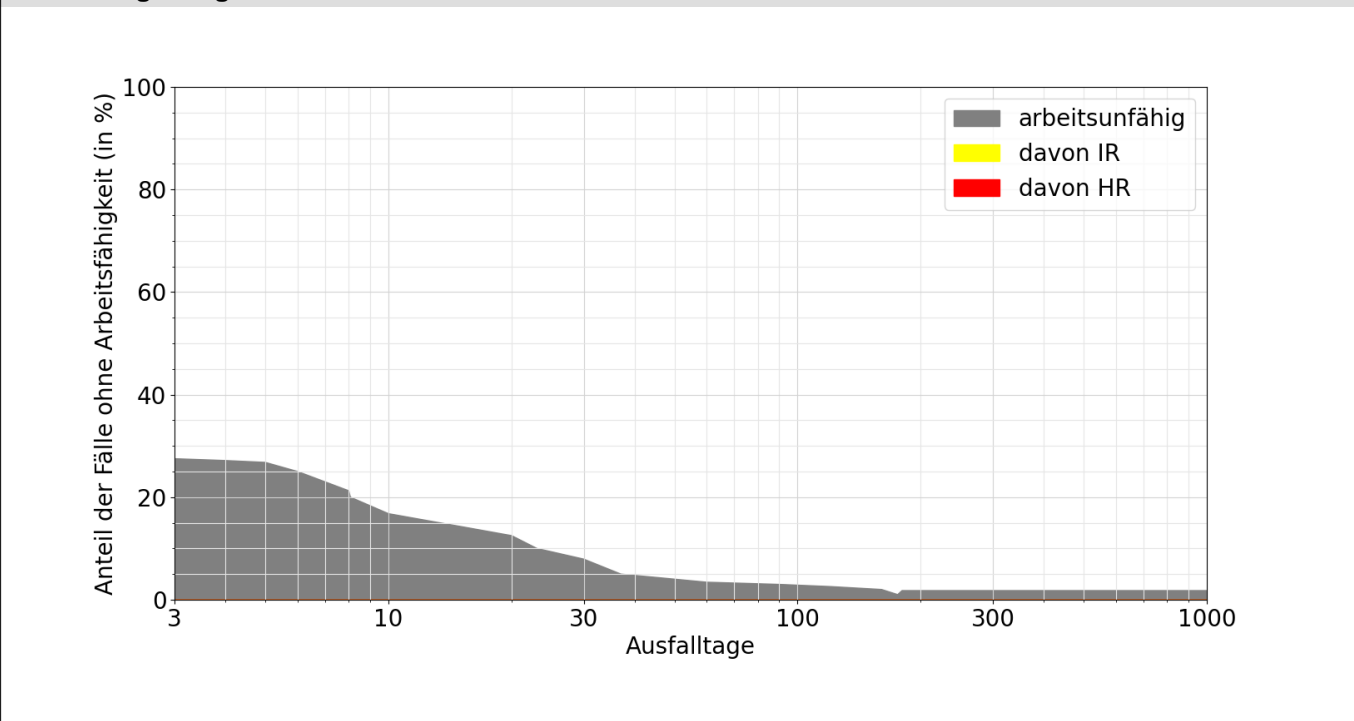

Lesebeispiele:

Nach drei Monaten sind 3% der Verunfallten noch nicht arbeitsfähig, nach 1000 Tagen noch 1.8%.
 Bei 0.0% der Fälle wurde innerhalb von 1000 Tagen eine Rente gesprochen, davon in 0.0% Invalidenrenten und 0.0% wegen Todesfällen.