

## T13.0\_ Oberflächliche Verletzung der unteren Extremität, Höhe nicht näher bezeichnet

Fallzahlen pro Jahr	mit Diagnose	davon Hauptdiagnose
Hochgerechnete Anzahl Fälle pro Jahr	1438	640
davon mit isolierter Diagnose	512	512

Soziodemographie	mit Diagnose	davon Hauptdiagnose
Durchschnittsalter	39.2	39.4
Median Alter	37.9	39.54
Anteil Berufsunfälle	14%	14%
Anteil Frauen	50%	49%

Heilkosten (in CHF)	mit Diagnose	davon Hauptdiagnose
Durchschnittliche Heilkosten	1459	413
Median der Heilkosten	272	190
10% der Fälle haben Heilkosten von weniger als	0	0
10% der Fälle haben Heilkosten von mehr als	2425	1074
Anteil dieser 10% der Fälle an den gesamten HK	73%	52%

Versicherungsleistungen Total (in CHF)	mit Diagnose	davon Hauptdiagnose
Durchschnittliche Versicherungsleistungen	2870	580
Median der Versicherungsleistungen	348	206
10% der Fälle haben VL von weniger als	50	0
10% der Fälle haben VL von mehr als	3938	1431
Anteil dieser 10% der Fälle an den gesamten VL	79%	53%

Entschädigte Tage	mit Diagnose	davon Hauptdiagnose
Anzahl der Fälle mit entschädigten Tagen pro Jahr	391	96
Anteil der Fälle mit entschädigten Tagen pro Jahr	27%	15%
Durchschnittliche Zahl entschädigter Tage bei den Taggeldfällen	30	10
Durchschnittliche Zahl entschädigter Tage über alle Unfälle	8	1
Median der entschädigten Tage (Renten nicht berücksichtigt)	0	0

Renten	mit Diagnose	davon Hauptdiagnose
Durchschnittliche Anzahl Todesfälle pro Jahr	0	0
Durchschnittliche Anzahl der Fälle mit IR pro Jahr	1	0
Anteil der Fälle mit IR	0.1%	0.0%
Durchschnittlicher Invaliditätsgrad über alle Fälle	0.0%	0.0%
Durchschnittlicher Invaliditätsgrad der IR-Fälle	29%	0%
Summe der Invaliditätsgrade pro Jahr	23%	0%
Anteil der Fälle mit IE	0%	0%

Hochrechnung aus einer Stichprobe von 373 anerkannten UVG-Unfällen mit Diagnose(n) T13.0\_ in den Jahren 2014-2018, davon 160 mit dieser(n) Hauptdiagnose(n)  
 Als traumatische Hauptdiagnose wird bei Fällen mit mehreren Verletzungen diejenige betrachtet, für die im Mittel über alle Fälle mit dieser Diagnose die höchsten Heilkosten beobachtet werden.

### T13.0\_ Oberflächliche Verletzung der unteren Extremität, Höhe nicht näher bezeichnet

**Verteilung der Heilkosten und der gesamten Versicherungsleistungen**

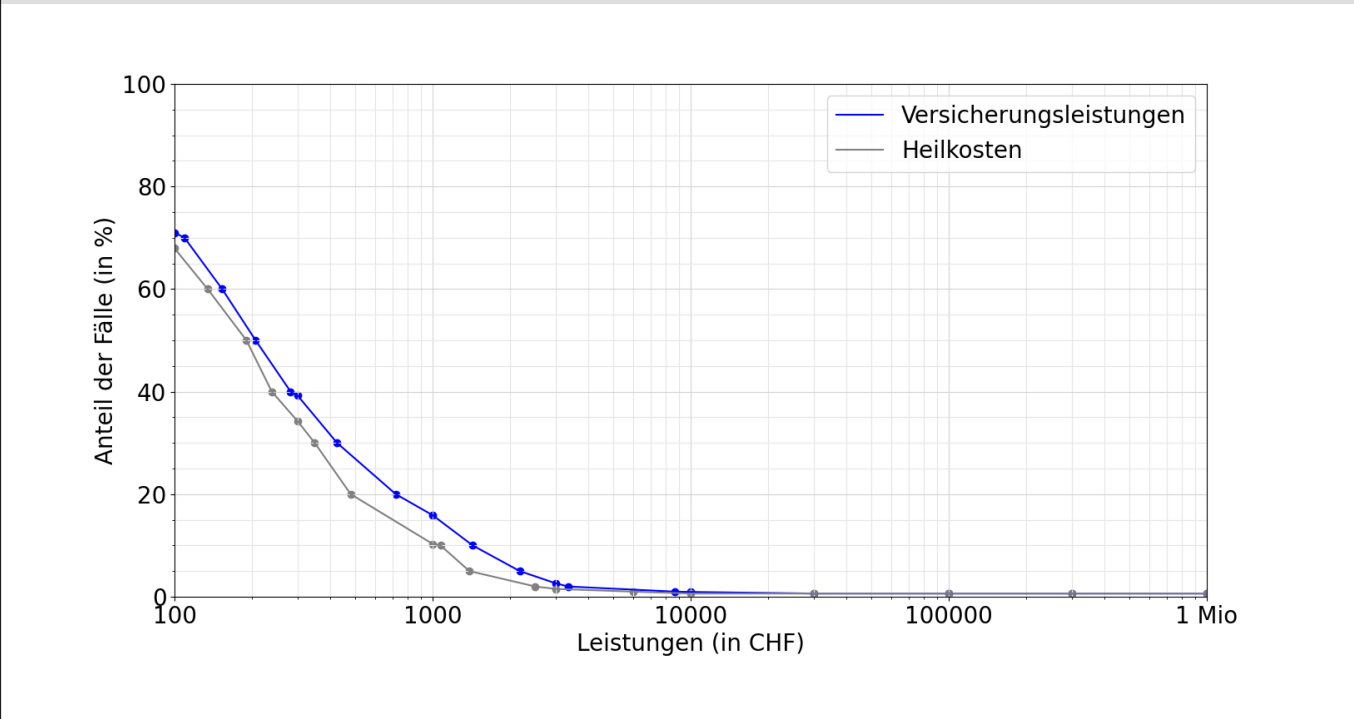

**Entschädigte Tage bis zur Wiederaufnahme der Arbeit oder bis zum Festsetzen einer Rente**

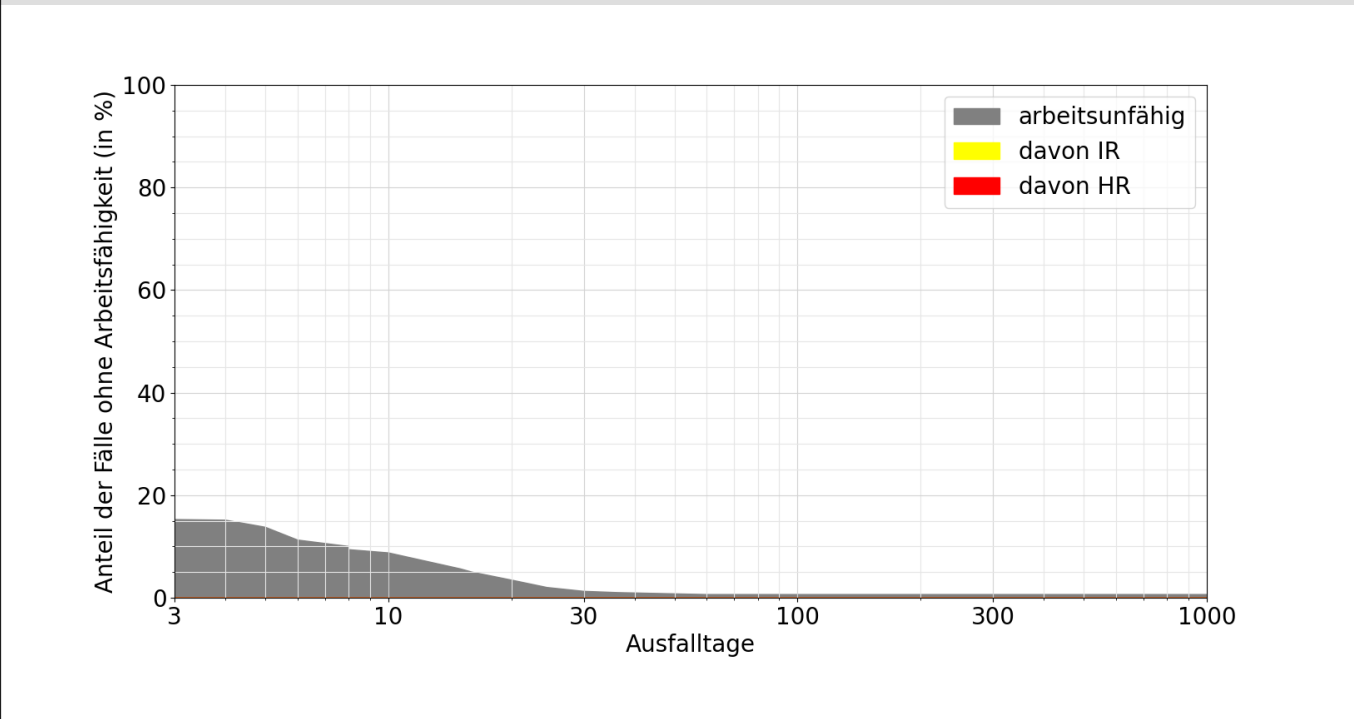

**Lesebeispiele:**

Nach drei Monaten sind 1% der Verunfallten noch nicht arbeitsfähig, nach 1000 Tagen noch 0.6%.  
 Bei 0.0% der Fälle wurde innerhalb von 1000 Tagen eine Rente gesprochen, davon in 0.0% Invalidenrenten und 0.0% wegen Todesfällen.