

## T09.5\_ Verletzung nicht näher bezeichneter Muskeln und Sehnen des Rumpfes

Fallzahlen pro Jahr	mit Diagnose	davon Hauptdiagnose
Hochgerechnete Anzahl Fälle pro Jahr	344	288
davon mit isolierter Diagnose	272	272

Soziodemographie	mit Diagnose	davon Hauptdiagnose
Durchschnittsalter	35.7	36.2
Median Alter	33.33	33.59
Anteil Berufsunfälle	36%	38%
Anteil Frauen	21%	15%

Heilkosten (in CHF)	mit Diagnose	davon Hauptdiagnose
Durchschnittliche Heilkosten	438	397
Median der Heilkosten	255	223
10% der Fälle haben Heilkosten von weniger als	0	0
10% der Fälle haben Heilkosten von mehr als	1055	927
Anteil dieser 10% der Fälle an den gesamten HK	43%	45%

Versicherungsleistungen Total (in CHF)	mit Diagnose	davon Hauptdiagnose
Durchschnittliche Versicherungsleistungen	929	921
Median der Versicherungsleistungen	507	487
10% der Fälle haben VL von weniger als	40	0
10% der Fälle haben VL von mehr als	2528	2654
Anteil dieser 10% der Fälle an den gesamten VL	36%	39%

Entschädigte Tage	mit Diagnose	davon Hauptdiagnose
Anzahl der Fälle mit entschädigten Tagen pro Jahr	140	124
Anteil der Fälle mit entschädigten Tagen pro Jahr	41%	43%
Durchschnittliche Zahl entschädigter Tage bei den Taggeldfällen	9	9
Durchschnittliche Zahl entschädigter Tage über alle Unfälle	4	4
Median der entschädigten Tage (Renten nicht berücksichtigt)	0	0

Renten	mit Diagnose	davon Hauptdiagnose
Durchschnittliche Anzahl Todesfälle pro Jahr	0	0
Durchschnittliche Anzahl der Fälle mit IR pro Jahr	0	0
Anteil der Fälle mit IR	0.0%	0.0%
Durchschnittlicher Invaliditätsgrad über alle Fälle	0.0%	0.0%
Durchschnittlicher Invaliditätsgrad der IR-Fälle	0%	0%
Summe der Invaliditätsgrade pro Jahr	0%	0%
Anteil der Fälle mit IE	0%	0%

Hochrechnung aus einer Stichprobe von 86 anerkannten UVG-Unfällen mit Diagnose(n) T09.5\_ in den Jahren 2014-2018, davon 72 mit dieser(n) Hauptdiagnose(n)  
 Als traumatische Hauptdiagnose wird bei Fällen mit mehreren Verletzungen diejenige betrachtet, für die im Mittel über alle Fälle mit dieser Diagnose die höchsten Heilkosten beobachtet werden.

## T09.5\_ Verletzung nicht näher bezeichneter Muskeln und Sehnen des Rumpfes

Verteilung der Heilkosten und der gesamten Versicherungsleistungen

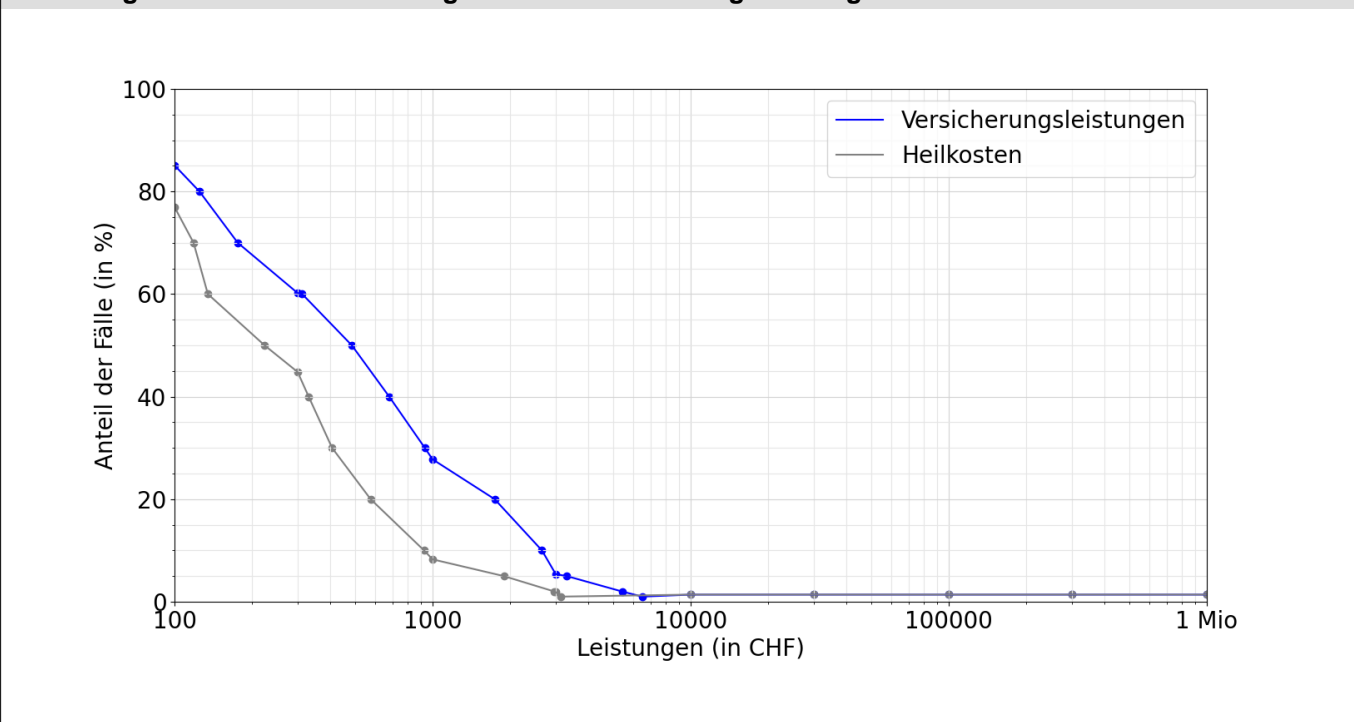

Entschädigte Tage bis zur Wiederaufnahme der Arbeit oder bis zum Festsetzen einer Rente

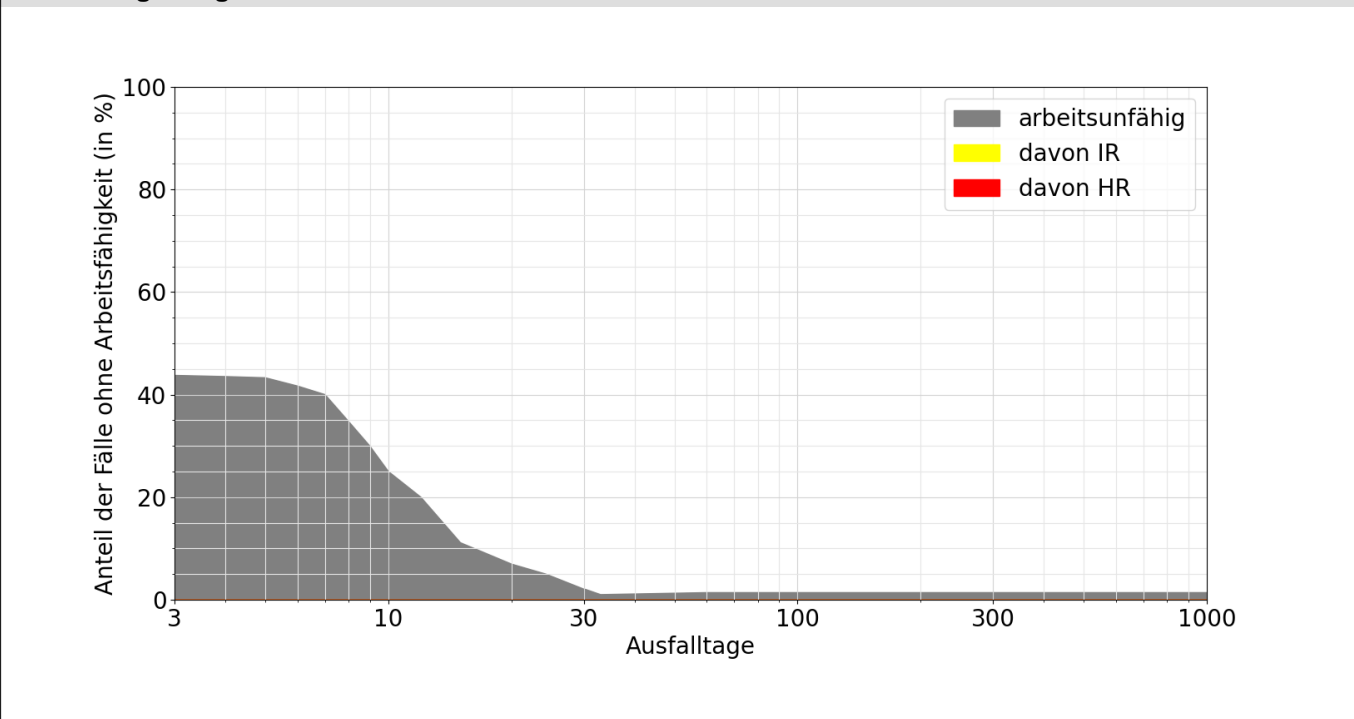

Lesebeispiele:

Nach drei Monaten sind 1% der Verunfallten noch nicht arbeitsfähig, nach 1000 Tagen noch 1.4%.

Bei 0.0% der Fälle wurde innerhalb von 1000 Tagen eine Rente gesprochen, davon in 0.0% Invalidenrenten und 0.0% wegen Todesfällen.