

T06.XX Sonstige Verletzungen mit Beteiligung mehrerer Körperregionen, anderenorts nicht klassifiziert

X steht für eine beliebige Zahl, d.h Diagnosecode T06 inklusive aller Unter-codes

Fallzahlen pro Jahr	mit Diagnose	davon Hauptdiagnose
Hochgerechnete Anzahl Fälle pro Jahr	52	41
davon mit isolierter Diagnose	10	10

Soziodemographie	mit Diagnose	davon Hauptdiagnose
Durchschnittsalter	41.3	42.0
Median Alter	38.32	39.96
Anteil Berufsunfälle	30%	34%
Anteil Frauen	11%	12%

Heilkosten (in CHF)	mit Diagnose	davon Hauptdiagnose
Durchschnittliche Heilkosten	11913	8002
Median der Heilkosten	3381	2697
10% der Fälle haben Heilkosten von weniger als	255	241
10% der Fälle haben Heilkosten von mehr als	25404	24896
Anteil dieser 10% der Fälle an den gesamten HK	46%	13%

Versicherungsleistungen Total (in CHF)	mit Diagnose	davon Hauptdiagnose
Durchschnittliche Versicherungsleistungen	177984	129165
Median der Versicherungsleistungen	5251	3786
10% der Fälle haben VL von weniger als	592	544
10% der Fälle haben VL von mehr als	811788	294825
Anteil dieser 10% der Fälle an den gesamten VL	77%	85%

Entschädigte Tage	mit Diagnose	davon Hauptdiagnose
Anzahl der Fälle mit entschädigten Tagen pro Jahr	31	25
Anteil der Fälle mit entschädigten Tagen pro Jahr	59%	61%
Durchschnittliche Zahl entschädigter Tage bei den Taggeldfällen	99	96
Durchschnittliche Zahl entschädigter Tage über alle Unfälle	58	58
Median der entschädigten Tage (Renten nicht berücksichtigt)	8	8

Renten	mit Diagnose	davon Hauptdiagnose
Durchschnittliche Anzahl Todesfälle pro Jahr	14	9
Durchschnittliche Anzahl der Fälle mit IR pro Jahr	1	1
Anteil der Fälle mit IR	2.3%	1.9%
Durchschnittlicher Invaliditätsgrad über alle Fälle	1.2%	0.5%
Durchschnittlicher Invaliditätsgrad der IR-Fälle	51%	27%
Summe der Invaliditätsgrade pro Jahr	62%	22%
Anteil der Fälle mit IE	4%	2%

Hochrechnung aus einer Stichprobe von 90 anerkannten UVG-Unfällen mit Diagnose(n) T06.XX in den Jahren 2014-2018, davon 56 mit dieser(n) Hauptdiagnose(n)

Als traumatische Hauptdiagnose wird bei Fällen mit mehreren Verletzungen diejenige betrachtet, für die im Mittel über alle Fälle mit dieser Diagnose die höchsten Heilkosten beobachtet werden.

T06.XX Sonstige Verletzungen mit Beteiligung mehrerer Körperregionen, anderenorts nicht klassifiziert

X steht für eine beliebige Zahl, d.h Diagnosecode T06 inklusive aller Unterodes

Verteilung der Heilkosten und der gesamten Versicherungsleistungen

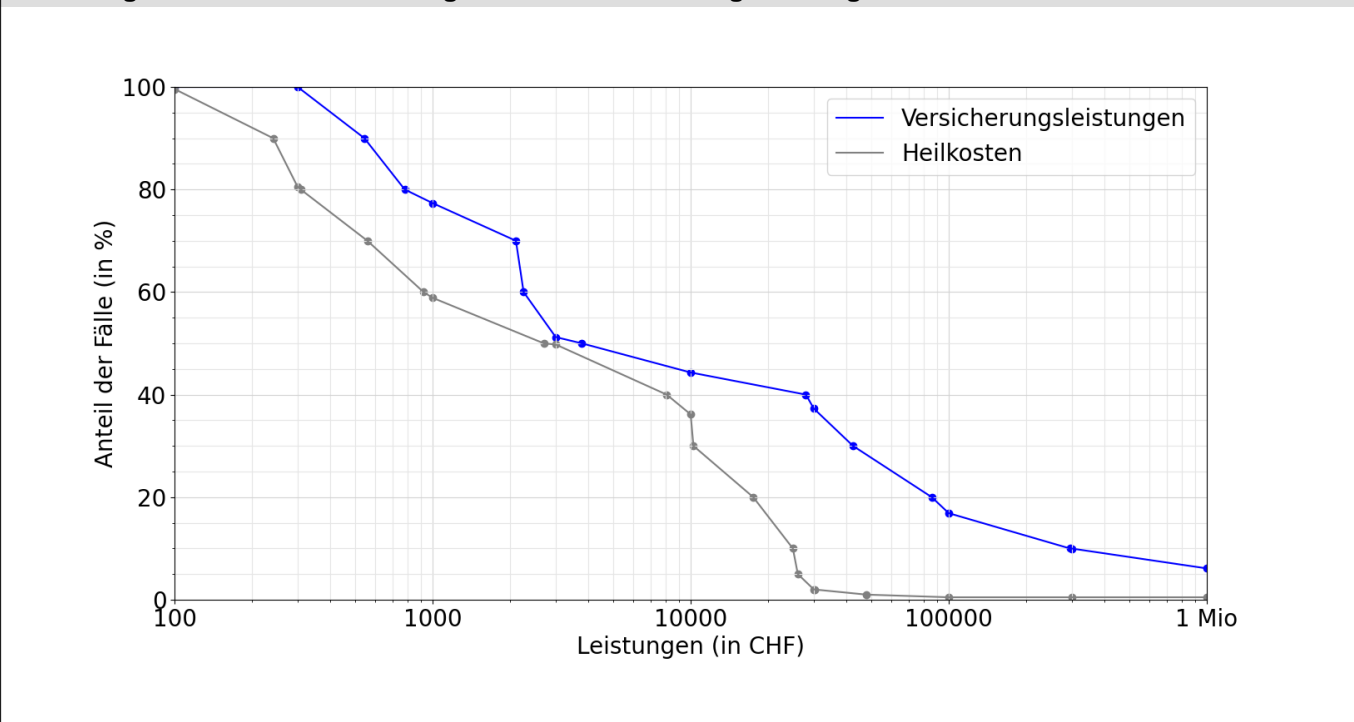

Entschädigte Tage bis zur Wiederaufnahme der Arbeit oder bis zum Festsetzen einer Rente

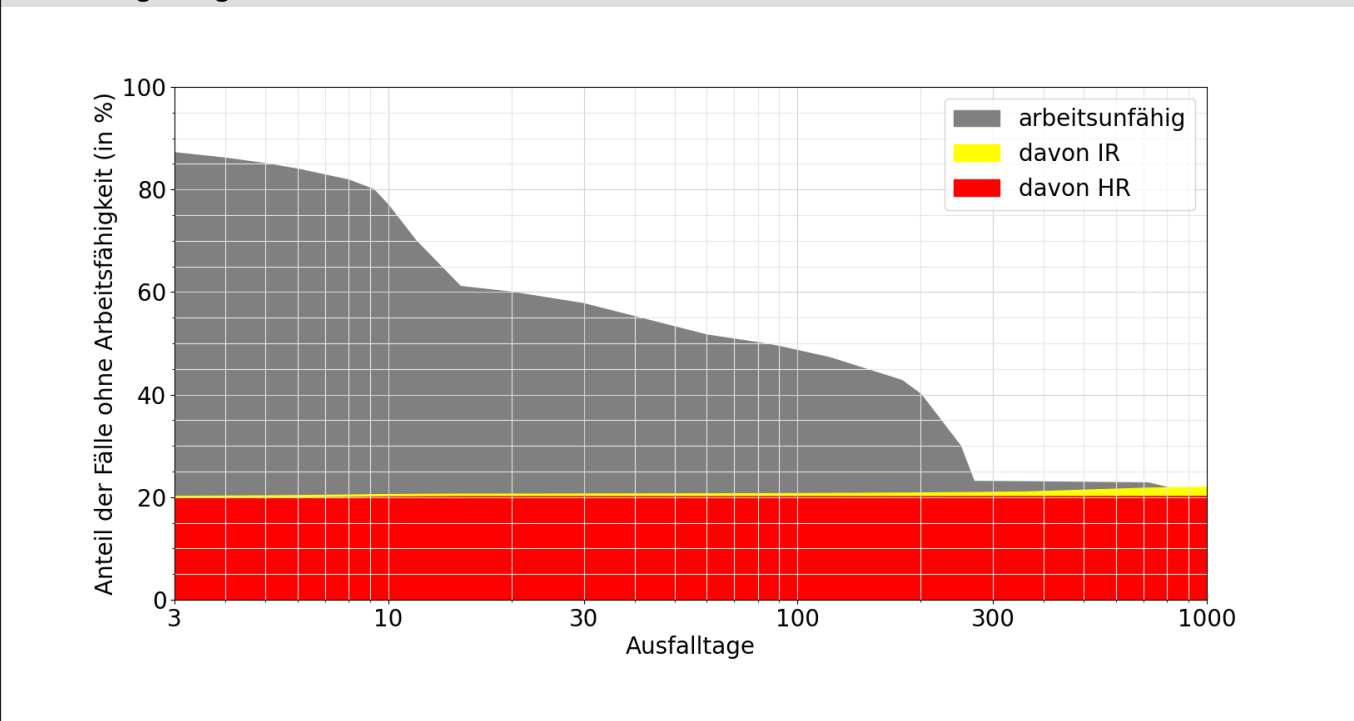

Lesebeispiele:

Nach drei Monaten sind 49% der Verunfallten noch nicht arbeitsfähig, nach 1000 Tagen noch 2.9%.

Bei 22.0% der Fälle wurde innerhalb von 1000 Tagen eine Rente gesprochen, davon in 1.4% Invalidenrenten und 20.2% wegen Todesfällen.