

T03.XX Luxationen, Verstauchungen und Zerrungen mit Beteiligung mehrerer Körperregionen

X steht für eine beliebige Zahl, d.h Diagnosecode T03 inklusive aller Unter-codes

Fallzahlen pro Jahr	mit Diagnose	davon Hauptdiagnose
Hochgerechnete Anzahl Fälle pro Jahr	579	393
davon mit isolierter Diagnose	52	52

Soziodemographie	mit Diagnose	davon Hauptdiagnose
Durchschnittsalter	41.1	41.2
Median Alter	41.61	41.76
Anteil Berufsunfälle	22%	18%
Anteil Frauen	47%	48%

Heilkosten (in CHF)	mit Diagnose	davon Hauptdiagnose
Durchschnittliche Heilkosten	6154	1717
Median der Heilkosten	743	462
10% der Fälle haben Heilkosten von weniger als	80	82
10% der Fälle haben Heilkosten von mehr als	20556	3067
Anteil dieser 10% der Fälle an den gesamten HK	78%	62%

Versicherungsleistungen Total (in CHF)	mit Diagnose	davon Hauptdiagnose
Durchschnittliche Versicherungsleistungen	15033	4184
Median der Versicherungsleistungen	1381	1010
10% der Fälle haben VL von weniger als	131	119
10% der Fälle haben VL von mehr als	45436	8061
Anteil dieser 10% der Fälle an den gesamten VL	77%	68%

Entschädigte Tage	mit Diagnose	davon Hauptdiagnose
Anzahl der Fälle mit entschädigten Tagen pro Jahr	307	185
Anteil der Fälle mit entschädigten Tagen pro Jahr	53%	47%
Durchschnittliche Zahl entschädigter Tage bei den Taggeldfällen	79	29
Durchschnittliche Zahl entschädigter Tage über alle Unfälle	42	14
Median der entschädigten Tage (Renten nicht berücksichtigt)	1	0

Renten	mit Diagnose	davon Hauptdiagnose
Durchschnittliche Anzahl Todesfälle pro Jahr	0	0
Durchschnittliche Anzahl der Fälle mit IR pro Jahr	3	1
Anteil der Fälle mit IR	0.6%	0.3%
Durchschnittlicher Invaliditätsgrad über alle Fälle	0.1%	0.0%
Durchschnittlicher Invaliditätsgrad der IR-Fälle	21%	17%
Summe der Invaliditätsgrade pro Jahr	71%	17%
Anteil der Fälle mit IE	2%	0%

Hochrechnung aus einer Stichprobe von 197 anerkannten UVG-Unfällen mit Diagnose(n) T03.XX in den Jahren 2014-2018, davon 104 mit dieser(n) Hauptdiagnose(n)

Als traumatische Hauptdiagnose wird bei Fällen mit mehreren Verletzungen diejenige betrachtet, für die im Mittel über alle Fälle mit dieser Diagnose die höchsten Heilkosten beobachtet werden.

T03.XX Luxationen, Verstauchungen und Zerrungen mit Beteiligung mehrerer Körperregionen

X steht für eine beliebige Zahl, d.h Diagnosecode T03 inklusive aller Unterodes

Verteilung der Heilkosten und der gesamten Versicherungsleistungen

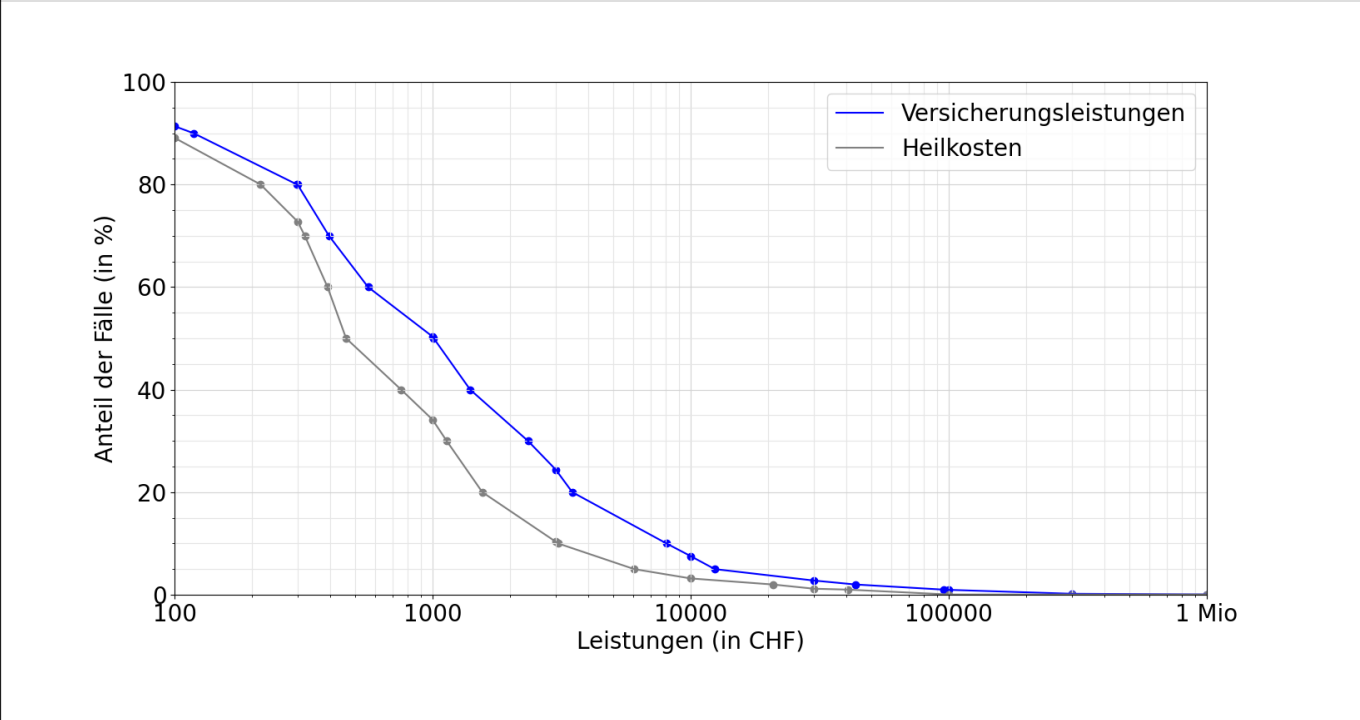

Entschädigte Tage bis zur Wiederaufnahme der Arbeit oder bis zum Festsetzen einer Rente

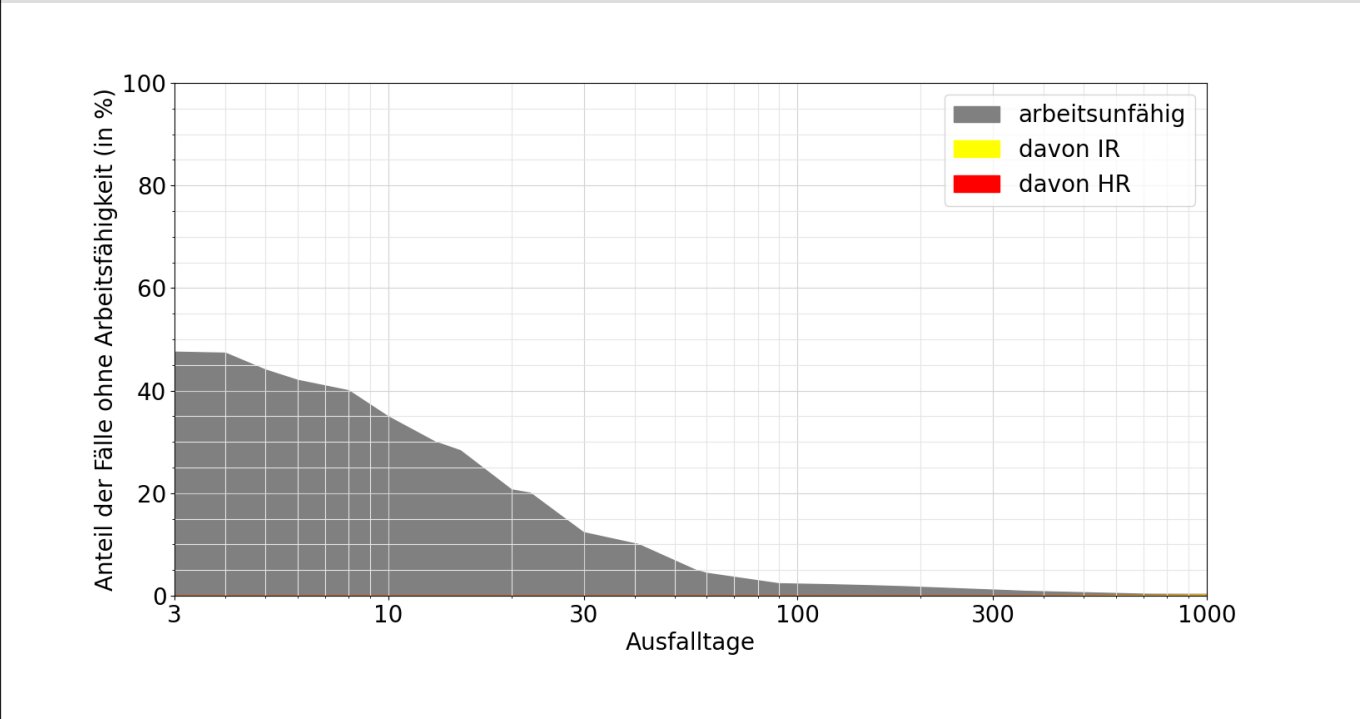

Lesebeispiele:

Nach drei Monaten sind 2% der Verunfallten noch nicht arbeitsfähig, nach 1000 Tagen noch 0.3%.

Bei 0.2% der Fälle wurde innerhalb von 1000 Tagen eine Rente gesprochen, davon in 0.2% Invalidenrenten und 0.0% wegen Todesfällen.