

T03.3_ Luxationen, Verstauchungen und Zerrungen mit Beteiligung mehrerer Regionen der unteren

Fallzahlen pro Jahr	mit Diagnose	davon Hauptdiagnose
Hochgerechnete Anzahl Fälle pro Jahr	349	240
davon mit isolierter Diagnose	20	20

Soziodemographie	mit Diagnose	davon Hauptdiagnose
Durchschnittsalter	39.3	38.9
Median Alter	38.18	39.0
Anteil Berufsunfälle	15%	15%
Anteil Frauen	55%	53%

Heilkosten (in CHF)	mit Diagnose	davon Hauptdiagnose
Durchschnittliche Heilkosten	6218	1034
Median der Heilkosten	645	456
10% der Fälle haben Heilkosten von weniger als	105	107
10% der Fälle haben Heilkosten von mehr als	21420	2910
Anteil dieser 10% der Fälle an den gesamten HK	76%	38%

Versicherungsleistungen Total (in CHF)	mit Diagnose	davon Hauptdiagnose
Durchschnittliche Versicherungsleistungen	15022	2550
Median der Versicherungsleistungen	1532	1004
10% der Fälle haben VL von weniger als	154	133
10% der Fälle haben VL von mehr als	43341	6462
Anteil dieser 10% der Fälle an den gesamten VL	78%	51%

Entschädigte Tage	mit Diagnose	davon Hauptdiagnose
Anzahl der Fälle mit entschädigten Tagen pro Jahr	198	120
Anteil der Fälle mit entschädigten Tagen pro Jahr	57%	50%
Durchschnittliche Zahl entschädigter Tage bei den Taggeldfällen	74	24
Durchschnittliche Zahl entschädigter Tage über alle Unfälle	42	12
Median der entschädigten Tage (Renten nicht berücksichtigt)	2	1

Renten	mit Diagnose	davon Hauptdiagnose
Durchschnittliche Anzahl Todesfälle pro Jahr	0	0
Durchschnittliche Anzahl der Fälle mit IR pro Jahr	2	0
Anteil der Fälle mit IR	0.5%	0.0%
Durchschnittlicher Invaliditätsgrad über alle Fälle	0.1%	0.0%
Durchschnittlicher Invaliditätsgrad der IR-Fälle	25%	0%
Summe der Invaliditätsgrade pro Jahr	41%	0%
Anteil der Fälle mit IE	1%	0%

Hochrechnung aus einer Stichprobe von 114 anerkannten UVG-Unfällen mit Diagnose(n) T03.3_ in den Jahren 2014-2018, davon 60 mit dieser(n) Hauptdiagnose(n)
 Als traumatische Hauptdiagnose wird bei Fällen mit mehreren Verletzungen diejenige betrachtet, für die im Mittel über alle Fälle mit dieser Diagnose die höchsten Heilkosten beobachtet werden.

T03.3_ Luxationen, Verstauchungen und Zerrungen mit Beteiligung mehrerer Regionen der unteren

Verteilung der Heilkosten und der gesamten Versicherungsleistungen

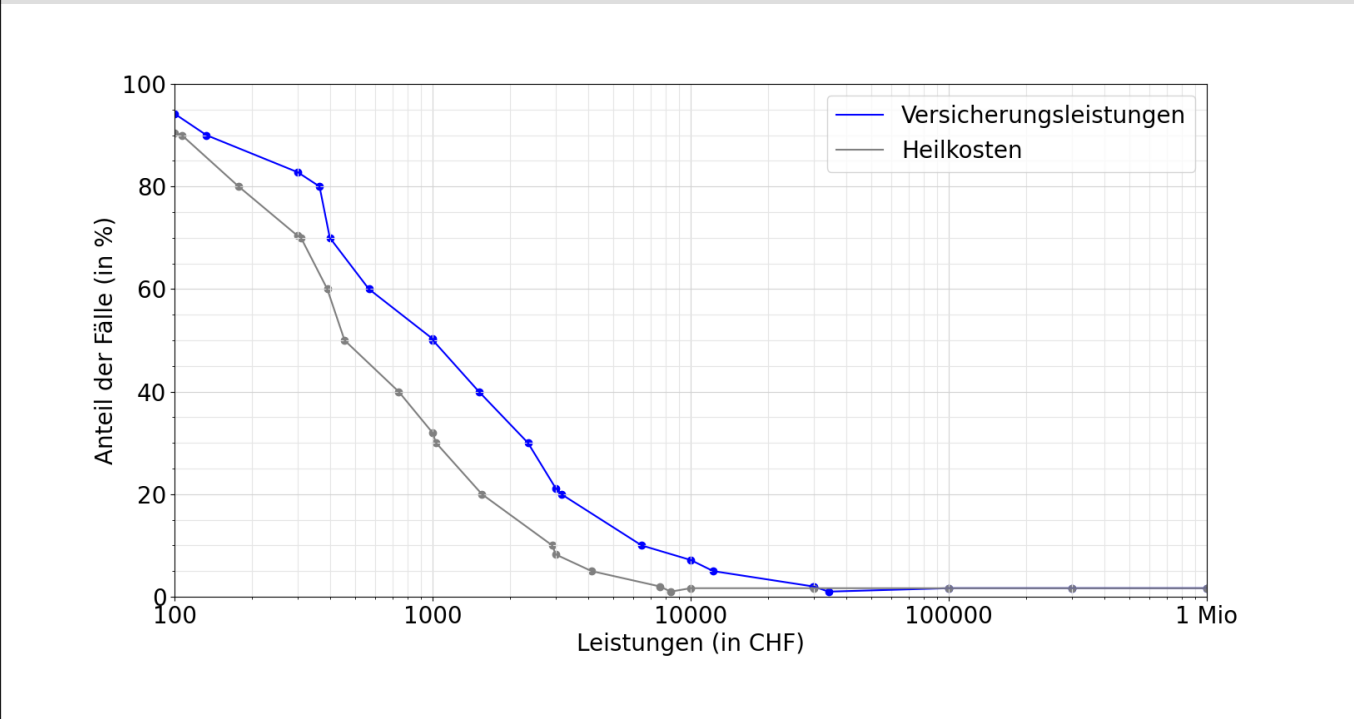

Entschädigte Tage bis zur Wiederaufnahme der Arbeit oder bis zum Festsetzen einer Rente

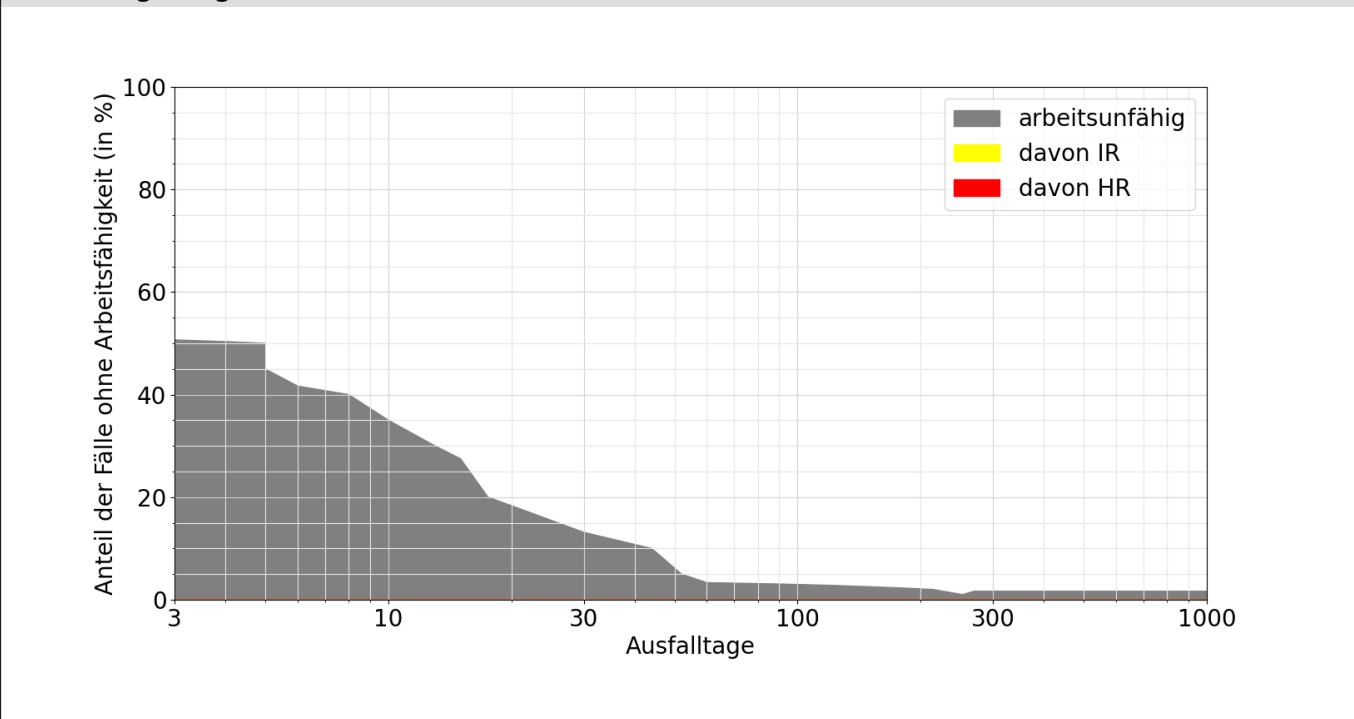

Lesebeispiele:

Nach drei Monaten sind 3% der Verunfallten noch nicht arbeitsfähig, nach 1000 Tagen noch 1.7%.
 Bei 0.0% der Fälle wurde innerhalb von 1000 Tagen eine Rente gesprochen, davon in 0.0% Invalidenrenten und 0.0% wegen Todesfällen.