

T02.XX Frakturen mit Beteiligung mehrerer Körperregionen

X steht für eine beliebige Zahl, d.h Diagnosecode T02 inklusive aller Unter-codes

Fallzahlen pro Jahr	mit Diagnose	davon Hauptdiagnose
Hochgerechnete Anzahl Fälle pro Jahr	366	299
davon mit isolierter Diagnose	8	8

Soziodemographie	mit Diagnose	davon Hauptdiagnose
Durchschnittsalter	39.2	39.8
Median Alter	39.13	40.47
Anteil Berufsunfälle	30%	29%
Anteil Frauen	31%	33%

Heilkosten (in CHF)	mit Diagnose	davon Hauptdiagnose
Durchschnittliche Heilkosten	53812	26054
Median der Heilkosten	18606	11827
10% der Fälle haben Heilkosten von weniger als	1438	958
10% der Fälle haben Heilkosten von mehr als	119828	77311
Anteil dieser 10% der Fälle an den gesamten HK	57%	44%

Versicherungsleistungen Total (in CHF)	mit Diagnose	davon Hauptdiagnose
Durchschnittliche Versicherungsleistungen	131051	64026
Median der Versicherungsleistungen	31676	26068
10% der Fälle haben VL von weniger als	2568	2212
10% der Fälle haben VL von mehr als	337692	163154
Anteil dieser 10% der Fälle an den gesamten VL	60%	55%

Entschädigte Tage	mit Diagnose	davon Hauptdiagnose
Anzahl der Fälle mit entschädigten Tagen pro Jahr	317	254
Anteil der Fälle mit entschädigten Tagen pro Jahr	87%	85%
Durchschnittliche Zahl entschädigter Tage bei den Taggeldfällen	277	202
Durchschnittliche Zahl entschädigter Tage über alle Unfälle	240	171
Median der entschädigten Tage (Renten nicht berücksichtigt)	105	72

Renten	mit Diagnose	davon Hauptdiagnose
Durchschnittliche Anzahl Todesfälle pro Jahr	5	1
Durchschnittliche Anzahl der Fälle mit IR pro Jahr	20	8
Anteil der Fälle mit IR	5.4%	2.8%
Durchschnittlicher Invaliditätsgrad über alle Fälle	2.1%	0.6%
Durchschnittlicher Invaliditätsgrad der IR-Fälle	38%	21%
Summe der Invaliditätsgrade pro Jahr	762%	180%
Anteil der Fälle mit IE	16%	11%

Hochrechnung aus einer Stichprobe von 406 anerkannten UVG-Unfällen mit Diagnose(n) T02.XX in den Jahren 2014-2018, davon 243 mit dieser(n) Hauptdiagnose(n)

Als traumatische Hauptdiagnose wird bei Fällen mit mehreren Verletzungen diejenige betrachtet, für die im Mittel über alle Fälle mit dieser Diagnose die höchsten Heilkosten beobachtet werden.

T02.XX Frakturen mit Beteiligung mehrerer Körperregionen

X steht für eine beliebige Zahl, d.h Diagnosecode T02 inklusive aller Unterodes

Verteilung der Heilkosten und der gesamten Versicherungsleistungen

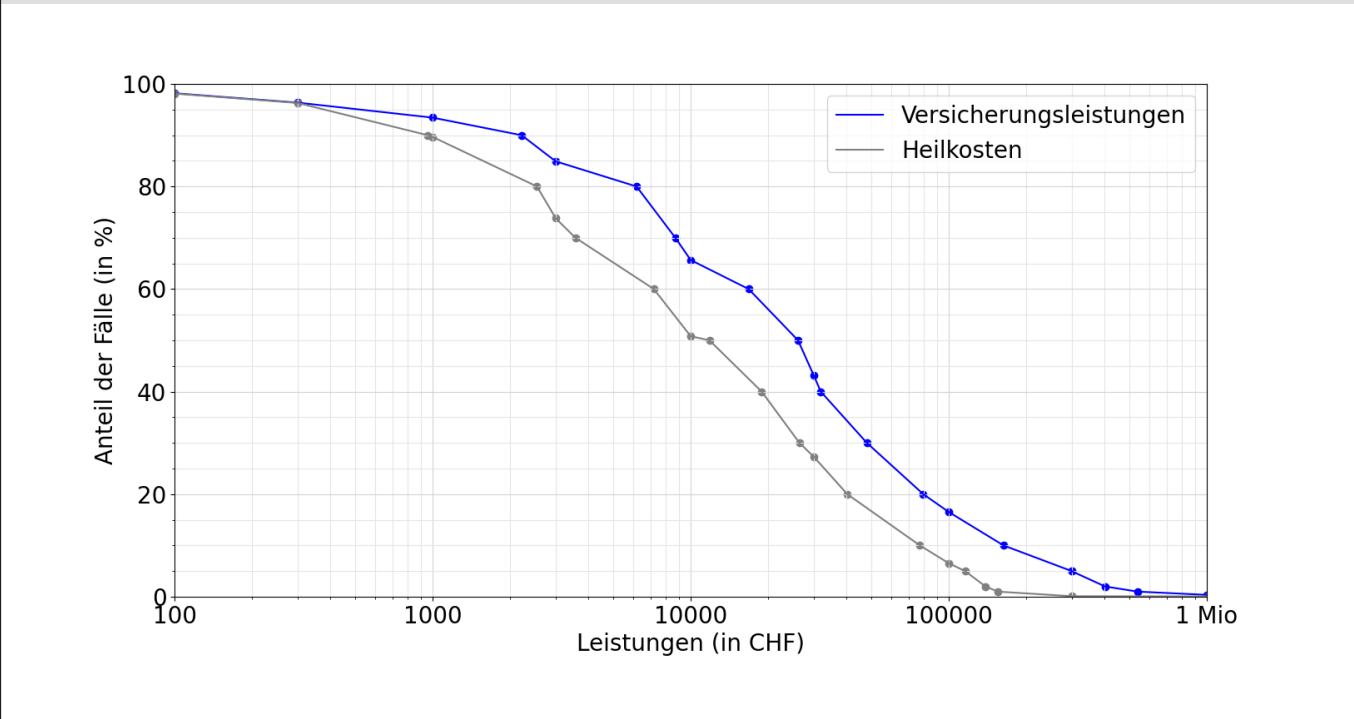

Entschädigte Tage bis zur Wiederaufnahme der Arbeit oder bis zum Festsetzen einer Rente

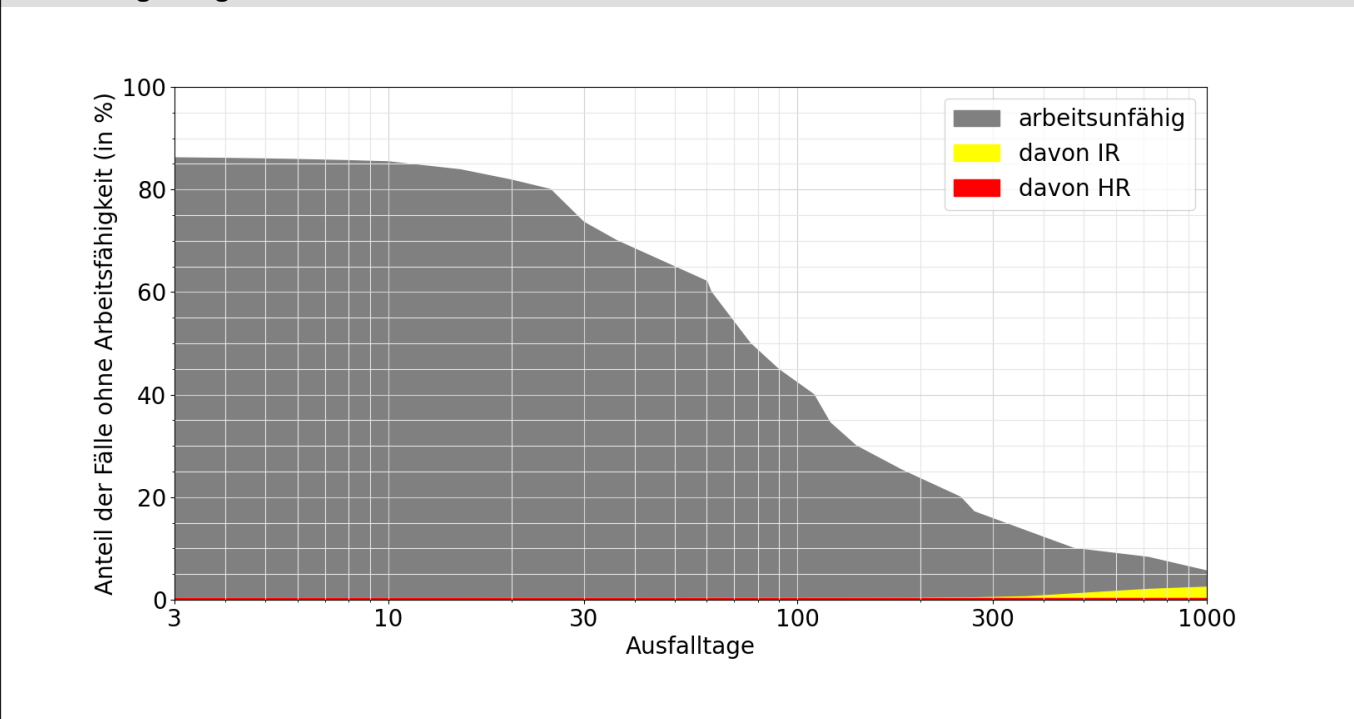

Lesebeispiele:

Nach drei Monaten sind 45% der Verunfallten noch nicht arbeitsfähig, nach 1000 Tagen noch 5.6%.

Bei 2.5% der Fälle wurde innerhalb von 1000 Tagen eine Rente gesprochen, davon in 2.1% Invalidenrenten und 0.3% wegen Todesfällen.