

T02.4_ Frakturen mit Beteiligung mehrerer Regionen beider oberer Extremitäten

Fallzahlen pro Jahr	mit Diagnose	davon Hauptdiagnose
Hochgerechnete Anzahl Fälle pro Jahr	212	182
davon mit isolierter Diagnose	0	0

Soziodemographie	mit Diagnose	davon Hauptdiagnose
Durchschnittsalter	41.2	42.5
Median Alter	42.25	43.81
Anteil Berufsunfälle	30%	27%
Anteil Frauen	31%	33%

Heilkosten (in CHF)	mit Diagnose	davon Hauptdiagnose
Durchschnittliche Heilkosten	34117	17719
Median der Heilkosten	15688	10305
10% der Fälle haben Heilkosten von weniger als	1912	1685
10% der Fälle haben Heilkosten von mehr als	76363	40811
Anteil dieser 10% der Fälle an den gesamten HK	58%	36%

Versicherungsleistungen Total (in CHF)	mit Diagnose	davon Hauptdiagnose
Durchschnittliche Versicherungsleistungen	93458	45132
Median der Versicherungsleistungen	28057	23129
10% der Fälle haben VL von weniger als	3010	2829
10% der Fälle haben VL von mehr als	171978	104073
Anteil dieser 10% der Fälle an den gesamten VL	67%	47%

Entschädigte Tage	mit Diagnose	davon Hauptdiagnose
Anzahl der Fälle mit entschädigten Tagen pro Jahr	195	166
Anteil der Fälle mit entschädigten Tagen pro Jahr	92%	91%
Durchschnittliche Zahl entschädigter Tage bei den Taggeldfällen	183	138
Durchschnittliche Zahl entschädigter Tage über alle Unfälle	168	126
Median der entschädigten Tage (Renten nicht berücksichtigt)	78	72

Renten	mit Diagnose	davon Hauptdiagnose
Durchschnittliche Anzahl Todesfälle pro Jahr	1	0
Durchschnittliche Anzahl der Fälle mit IR pro Jahr	9	4
Anteil der Fälle mit IR	4.4%	2.3%
Durchschnittlicher Invaliditätsgrad über alle Fälle	1.7%	0.5%
Durchschnittlicher Invaliditätsgrad der IR-Fälle	39%	21%
Summe der Invaliditätsgrade pro Jahr	368%	86%
Anteil der Fälle mit IE	12%	7%

Hochrechnung aus einer Stichprobe von 190 anerkannten UVG-Unfällen mit Diagnose(n) T02.4_ in den Jahren 2014-2018, davon 112 mit dieser(n) Hauptdiagnose(n)
 Als traumatische Hauptdiagnose wird bei Fällen mit mehreren Verletzungen diejenige betrachtet, für die im Mittel über alle Fälle mit dieser Diagnose die höchsten Heilkosten beobachtet werden.

T02.4_ Frakturen mit Beteiligung mehrerer Regionen beider oberer Extremitäten

Verteilung der Heilkosten und der gesamten Versicherungsleistungen

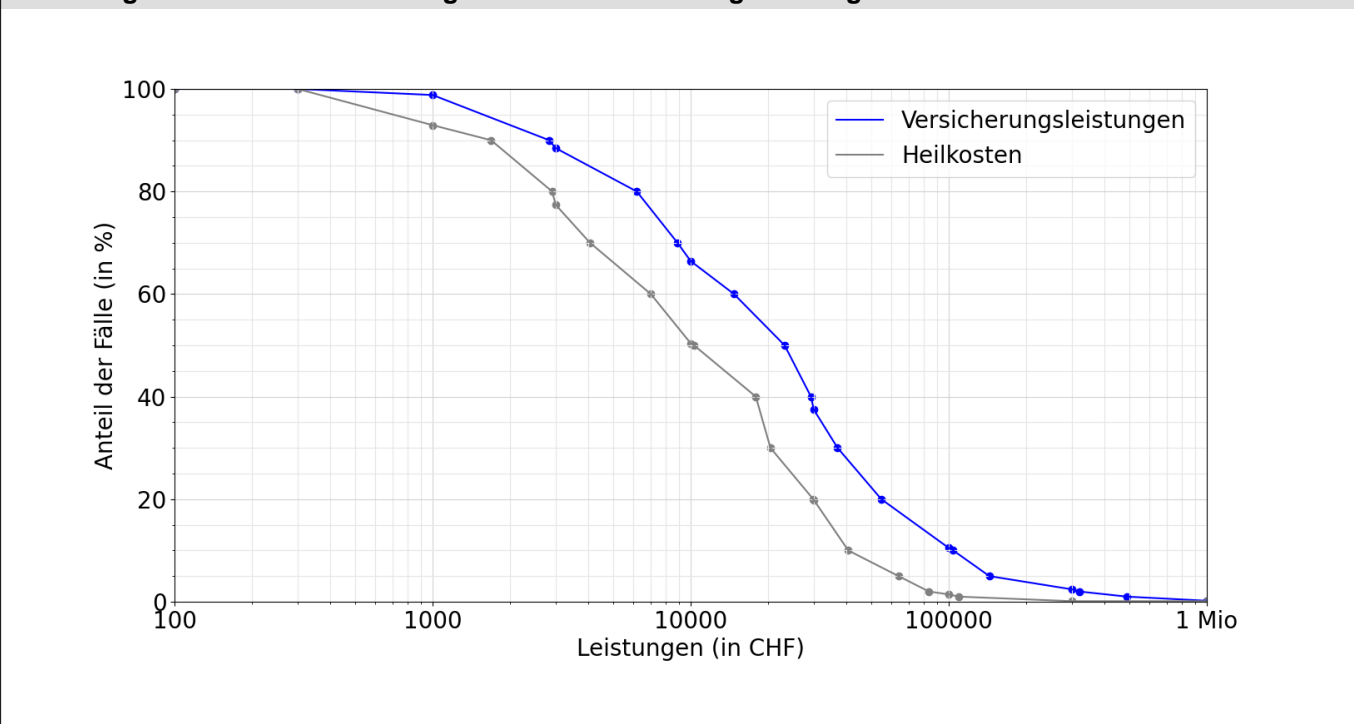

Entschädigte Tage bis zur Wiederaufnahme der Arbeit oder bis zum Festsetzen einer Rente

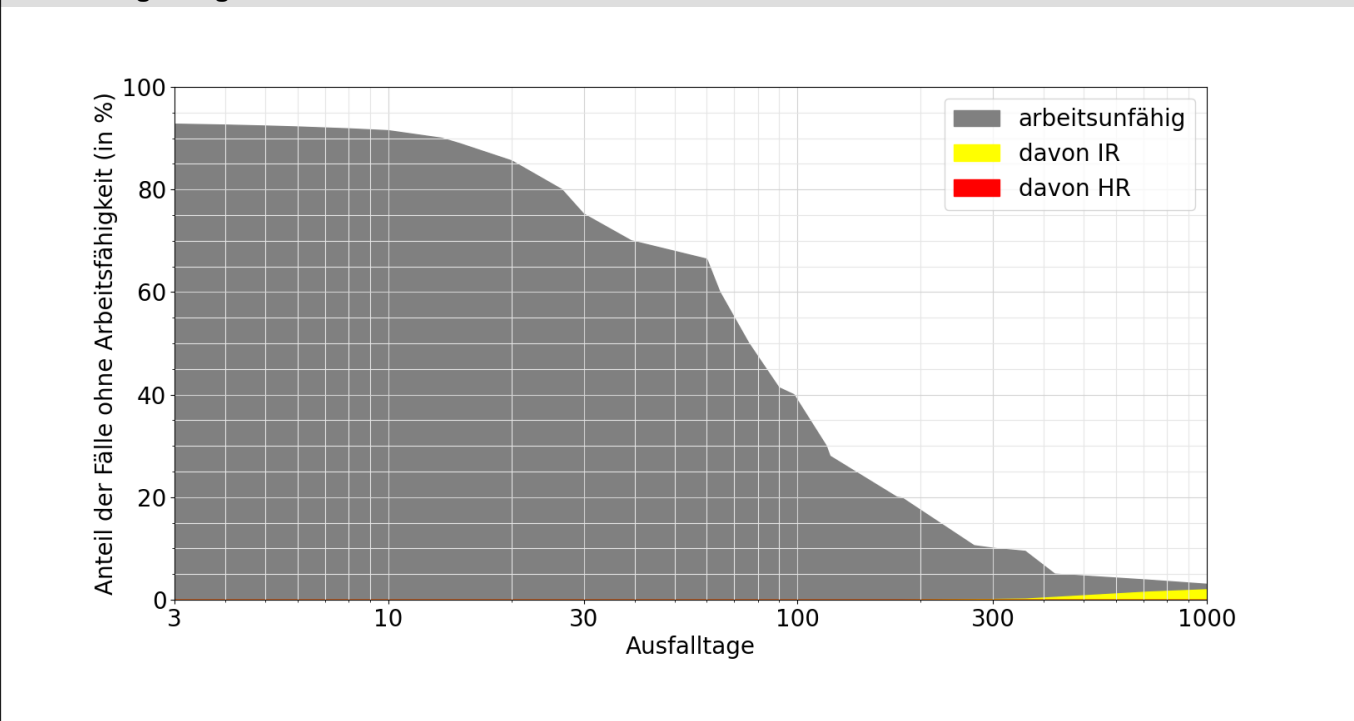

Lesebeispiele:

Nach drei Monaten sind 41% der Verunfallten noch nicht arbeitsfähig, nach 1000 Tagen noch 3.0%.

Bei 2.0% der Fälle wurde innerhalb von 1000 Tagen eine Rente gesprochen, davon in 2.0% Invalidenrenten und 0.0% wegen Todesfällen.