

S96.9_ Verletzung eines nicht näher bezeichneten Muskels oder einer nicht näher bezeichneten Sehne

Fallzahlen pro Jahr	mit Diagnose	davon Hauptdiagnose
Hochgerechnete Anzahl Fälle pro Jahr	316	244
davon mit isolierter Diagnose	204	204

Soziodemographie	mit Diagnose	davon Hauptdiagnose
Durchschnittsalter	38.3	39.3
Median Alter	37.63	40.34
Anteil Berufsunfälle	27%	30%
Anteil Frauen	39%	34%

Heilkosten (in CHF)	mit Diagnose	davon Hauptdiagnose
Durchschnittliche Heilkosten	1005	449
Median der Heilkosten	380	296
10% der Fälle haben Heilkosten von weniger als	48	39
10% der Fälle haben Heilkosten von mehr als	1973	1180
Anteil dieser 10% der Fälle an den gesamten HK	61%	41%

Versicherungsleistungen Total (in CHF)	mit Diagnose	davon Hauptdiagnose
Durchschnittliche Versicherungsleistungen	2247	1046
Median der Versicherungsleistungen	471	386
10% der Fälle haben VL von weniger als	63	52
10% der Fälle haben VL von mehr als	7006	2435
Anteil dieser 10% der Fälle an den gesamten VL	55%	53%

Entschädigte Tage	mit Diagnose	davon Hauptdiagnose
Anzahl der Fälle mit entschädigten Tagen pro Jahr	137	76
Anteil der Fälle mit entschädigten Tagen pro Jahr	43%	31%
Durchschnittliche Zahl entschädigter Tage bei den Taggeldfällen	21	15
Durchschnittliche Zahl entschädigter Tage über alle Unfälle	9	5
Median der entschädigten Tage (Renten nicht berücksichtigt)	0	0

Renten	mit Diagnose	davon Hauptdiagnose
Durchschnittliche Anzahl Todesfälle pro Jahr	0	0
Durchschnittliche Anzahl der Fälle mit IR pro Jahr	0	0
Anteil der Fälle mit IR	0.0%	0.0%
Durchschnittlicher Invaliditätsgrad über alle Fälle	0.0%	0.0%
Durchschnittlicher Invaliditätsgrad der IR-Fälle	0%	0%
Summe der Invaliditätsgrade pro Jahr	0%	0%
Anteil der Fälle mit IE	0%	0%

Hochrechnung aus einer Stichprobe von 83 anerkannten UVG-Unfällen mit Diagnose(n) S96.9_ in den Jahren 2014-2018, davon 61 mit dieser(n) Hauptdiagnose(n)
 Als traumatische Hauptdiagnose wird bei Fällen mit mehreren Verletzungen diejenige betrachtet, für die im Mittel über alle Fälle mit dieser Diagnose die höchsten Heilkosten beobachtet werden.

S96.9_ Verletzung eines nicht näher bezeichneten Muskels oder einer nicht näher bezeichneten Sehne

Verteilung der Heilkosten und der gesamten Versicherungsleistungen

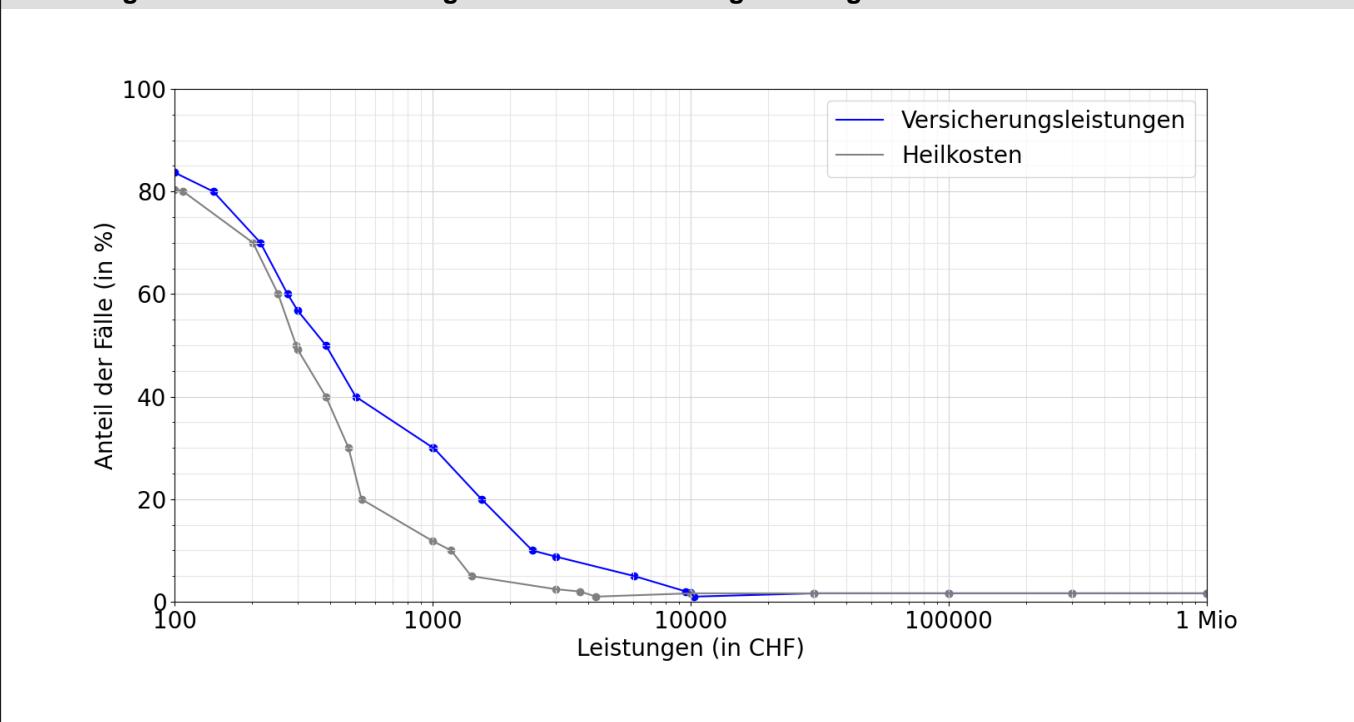

Entschädigte Tage bis zur Wiederaufnahme der Arbeit oder bis zum Festsetzen einer Rente

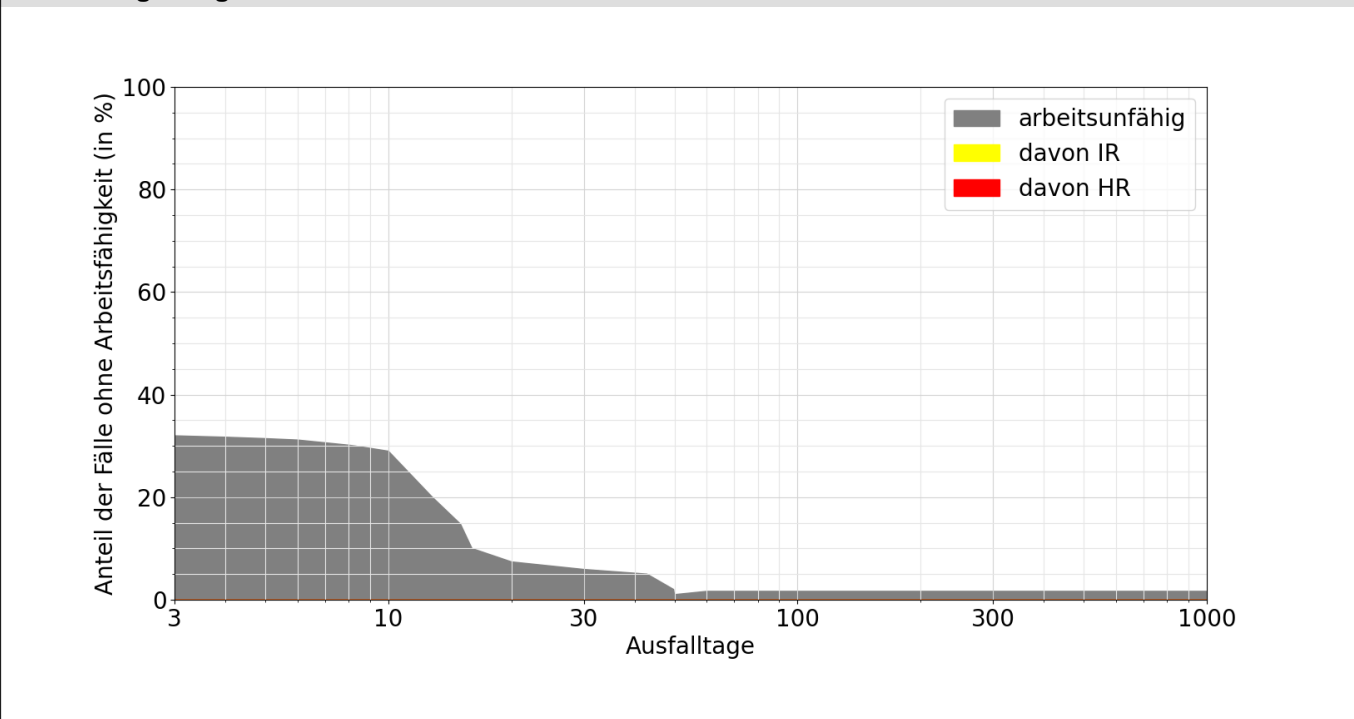

Lesebeispiele:

Nach drei Monaten sind 2% der Verunfallten noch nicht arbeitsfähig, nach 1000 Tagen noch 1.6%.

Bei 0.0% der Fälle wurde innerhalb von 1000 Tagen eine Rente gesprochen, davon in 0.0% Invalidenrenten und 0.0% wegen Todesfällen.