

S96.1_ Verletzung von Muskeln und Sehnen der langen Streckmuskeln der Zehen in Höhe des Knö

Fallzahlen pro Jahr	mit Diagnose	davon Hauptdiagnose
Hochgerechnete Anzahl Fälle pro Jahr	203	162
davon mit isolierter Diagnose	16	16

Soziodemographie	mit Diagnose	davon Hauptdiagnose
Durchschnittsalter	36.6	37.6
Median Alter	38.18	40.27
Anteil Berufsunfälle	27%	28%
Anteil Frauen	32%	35%

Heilkosten (in CHF)	mit Diagnose	davon Hauptdiagnose
Durchschnittliche Heilkosten	14959	6896
Median der Heilkosten	6478	4890
10% der Fälle haben Heilkosten von weniger als	559	500
10% der Fälle haben Heilkosten von mehr als	32898	13821
Anteil dieser 10% der Fälle an den gesamten HK	60%	38%

Versicherungsleistungen Total (in CHF)	mit Diagnose	davon Hauptdiagnose
Durchschnittliche Versicherungsleistungen	34405	18936
Median der Versicherungsleistungen	10856	8792
10% der Fälle haben VL von weniger als	559	500
10% der Fälle haben VL von mehr als	81640	45999
Anteil dieser 10% der Fälle an den gesamten VL	63%	54%

Entschädigte Tage	mit Diagnose	davon Hauptdiagnose
Anzahl der Fälle mit entschädigten Tagen pro Jahr	143	110
Anteil der Fälle mit entschädigten Tagen pro Jahr	70%	68%
Durchschnittliche Zahl entschädigter Tage bei den Taggeldfällen	135	114
Durchschnittliche Zahl entschädigter Tage über alle Unfälle	95	77
Median der entschädigten Tage (Renten nicht berücksichtigt)	45	39

Renten	mit Diagnose	davon Hauptdiagnose
Durchschnittliche Anzahl Todesfälle pro Jahr	0	0
Durchschnittliche Anzahl der Fälle mit IR pro Jahr	2	1
Anteil der Fälle mit IR	1.1%	0.4%
Durchschnittlicher Invaliditätsgrad über alle Fälle	0.3%	0.1%
Durchschnittlicher Invaliditätsgrad der IR-Fälle	30%	16%
Summe der Invaliditätsgrade pro Jahr	67%	9%
Anteil der Fälle mit IE	4%	1%

Hochrechnung aus einer Stichprobe von 87 anerkannten UVG-Unfällen mit Diagnose(n) S96.1_ in den Jahren 2014-2018, davon 50 mit dieser(n) Hauptdiagnose(n)
 Als traumatische Hauptdiagnose wird bei Fällen mit mehreren Verletzungen diejenige betrachtet, für die im Mittel über alle Fälle mit dieser Diagnose die höchsten Heilkosten beobachtet werden.

S96.1_ Verletzung von Muskeln und Sehnen der langen Streckmuskeln der Zehen in Höhe des Knöchels

Verteilung der Heilkosten und der gesamten Versicherungsleistungen

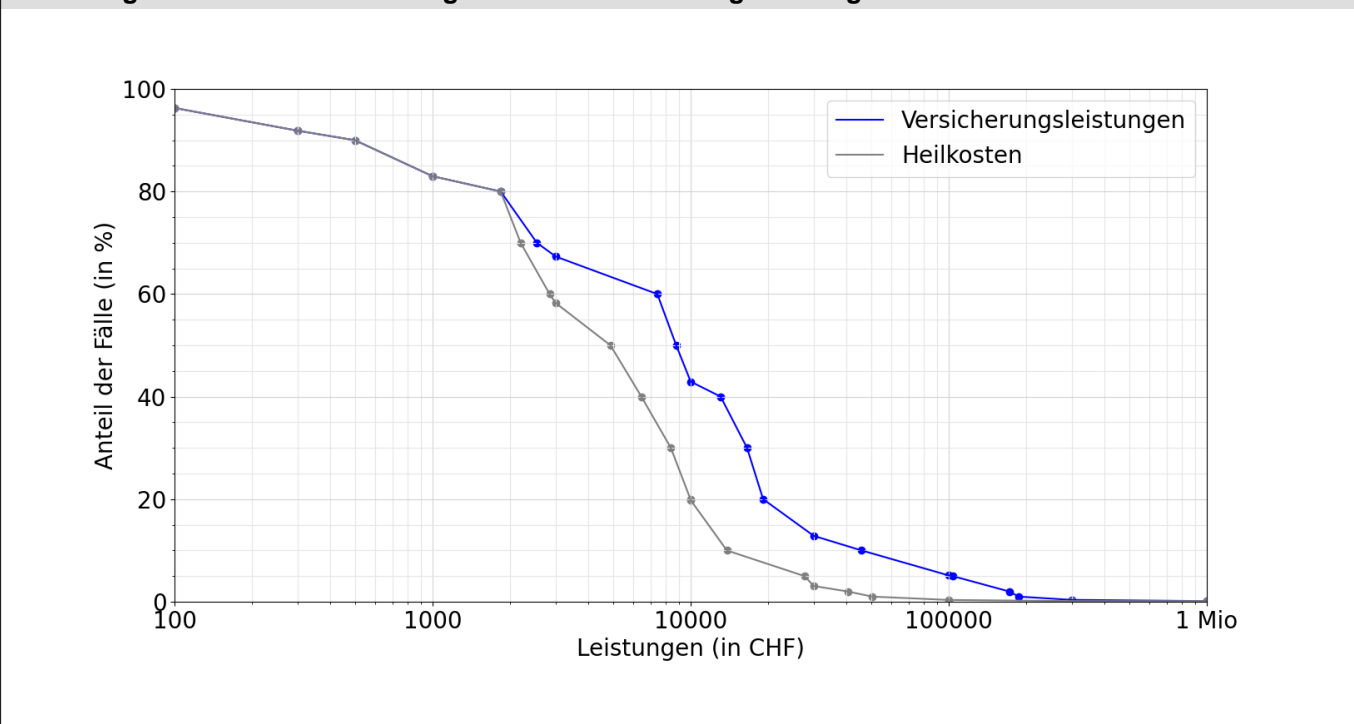

Entschädigte Tage bis zur Wiederaufnahme der Arbeit oder bis zum Festsetzen einer Rente

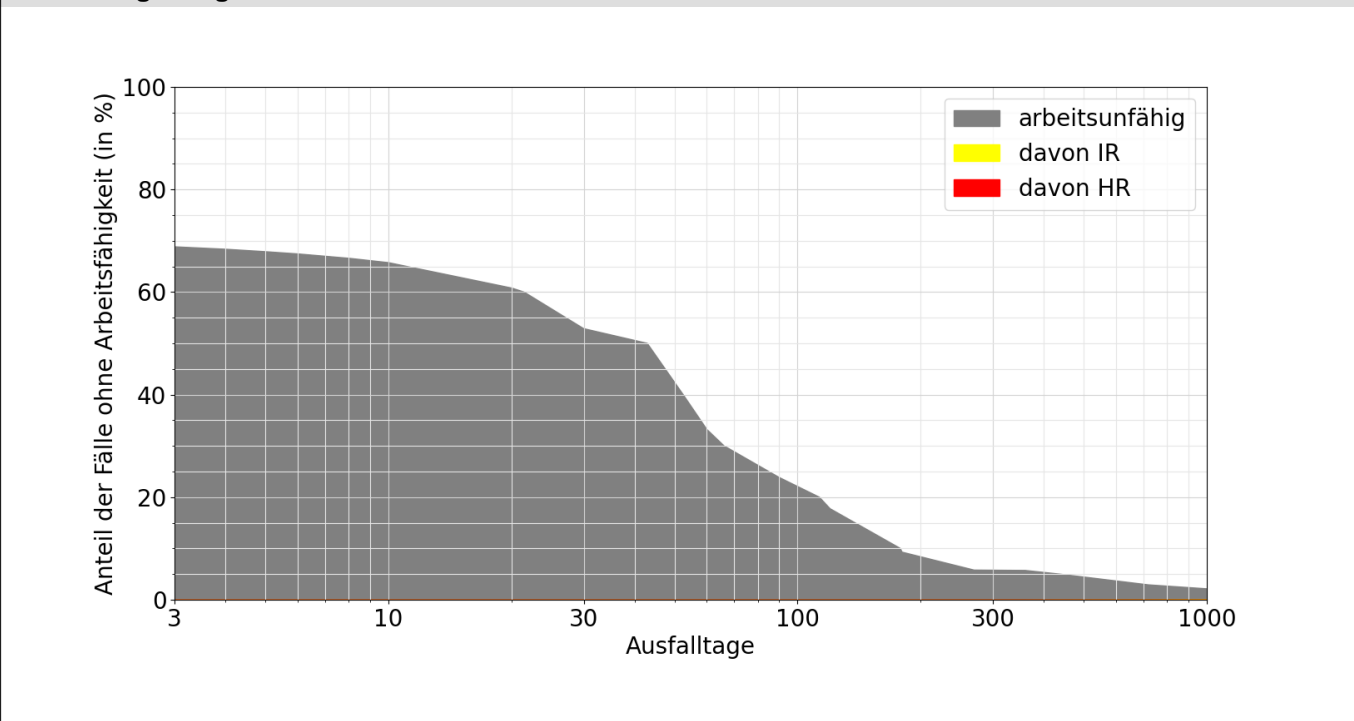

Lesebeispiele:

Nach drei Monaten sind 24% der Verunfallten noch nicht arbeitsfähig, nach 1000 Tagen noch 2.1%.

Bei 0.1% der Fälle wurde innerhalb von 1000 Tagen eine Rente gesprochen, davon in 0.1% Invalidenrenten und 0.0% wegen Todesfällen.