

## S93.1 \_ Luxation einer oder mehrerer Zehen

Fallzahlen pro Jahr	mit Diagnose	davon Hauptdiagnose
Hochgerechnete Anzahl Fälle pro Jahr	392	317
davon mit isolierter Diagnose	204	204

Soziodemographie	mit Diagnose	davon Hauptdiagnose
Durchschnittsalter	41.2	40.8
Median Alter	43.06	41.82
Anteil Berufsunfälle	17%	11%
Anteil Frauen	39%	42%

Heilkosten (in CHF)	mit Diagnose	davon Hauptdiagnose
Durchschnittliche Heilkosten	9518	1529
Median der Heilkosten	520	472
10% der Fälle haben Heilkosten von weniger als	61	0
10% der Fälle haben Heilkosten von mehr als	12966	3923
Anteil dieser 10% der Fälle an den gesamten HK	86%	65%

Versicherungsleistungen Total (in CHF)	mit Diagnose	davon Hauptdiagnose
Durchschnittliche Versicherungsleistungen	20353	4262
Median der Versicherungsleistungen	1107	639
10% der Fälle haben VL von weniger als	109	89
10% der Fälle haben VL von mehr als	28566	14122
Anteil dieser 10% der Fälle an den gesamten VL	81%	64%

Entschädigte Tage	mit Diagnose	davon Hauptdiagnose
Anzahl der Fälle mit entschädigten Tagen pro Jahr	220	149
Anteil der Fälle mit entschädigten Tagen pro Jahr	56%	47%
Durchschnittliche Zahl entschädigter Tage bei den Taggeldfällen	104	38
Durchschnittliche Zahl entschädigter Tage über alle Unfälle	59	18
Median der entschädigten Tage (Renten nicht berücksichtigt)	4	0

Renten	mit Diagnose	davon Hauptdiagnose
Durchschnittliche Anzahl Todesfälle pro Jahr	0	0
Durchschnittliche Anzahl der Fälle mit IR pro Jahr	3	0
Anteil der Fälle mit IR	0.7%	0.0%
Durchschnittlicher Invaliditätsgrad über alle Fälle	0.1%	0.0%
Durchschnittlicher Invaliditätsgrad der IR-Fälle	19%	0%
Summe der Invaliditätsgrade pro Jahr	49%	0%
Anteil der Fälle mit IE	2%	0%

Hochrechnung aus einer Stichprobe von 139 anerkannten UVG-Unfällen mit Diagnose(n) S93.1\_ in den Jahren 2014-2018, davon 85 mit dieser(n) Hauptdiagnose(n)  
 Als traumatische Hauptdiagnose wird bei Fällen mit mehreren Verletzungen diejenige betrachtet, für die im Mittel über alle Fälle mit dieser Diagnose die höchsten Heilkosten beobachtet werden.

## S93.1\_ Luxation einer oder mehrerer Zehen

Verteilung der Heilkosten und der gesamten Versicherungsleistungen

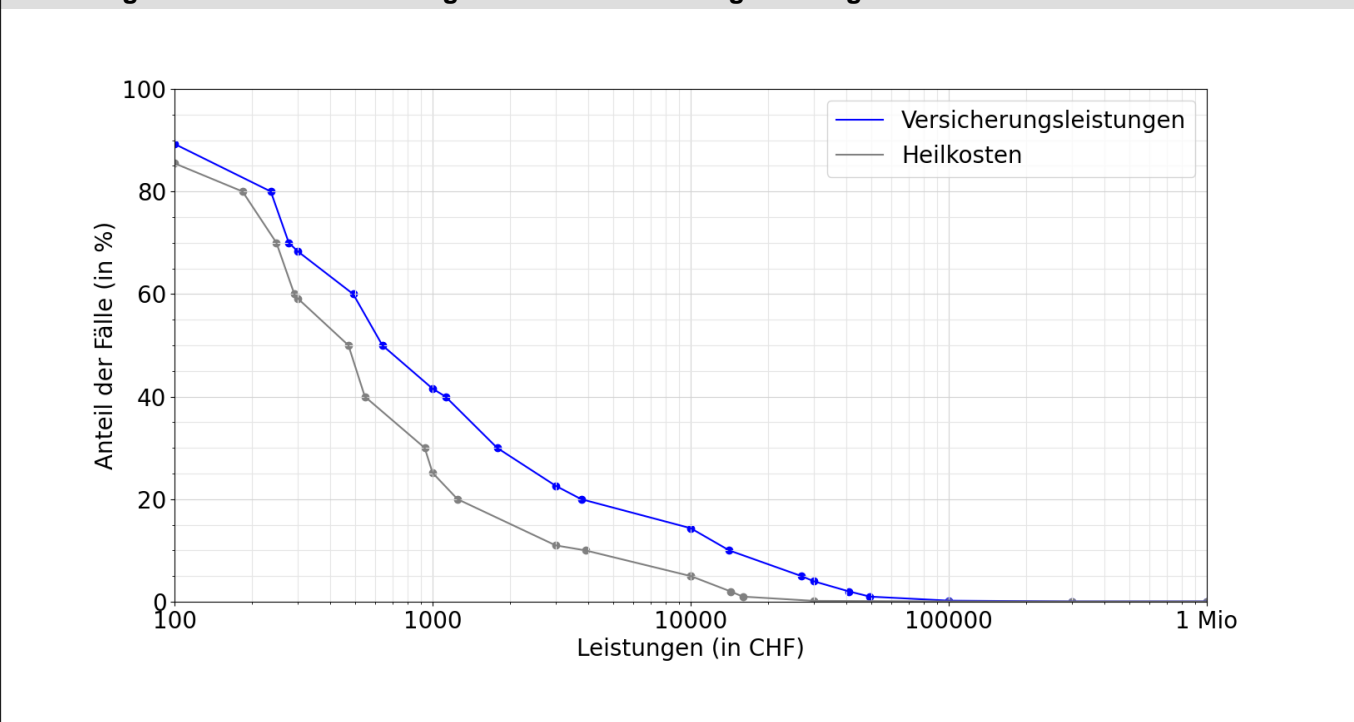

Entschädigte Tage bis zur Wiederaufnahme der Arbeit oder bis zum Festsetzen einer Rente

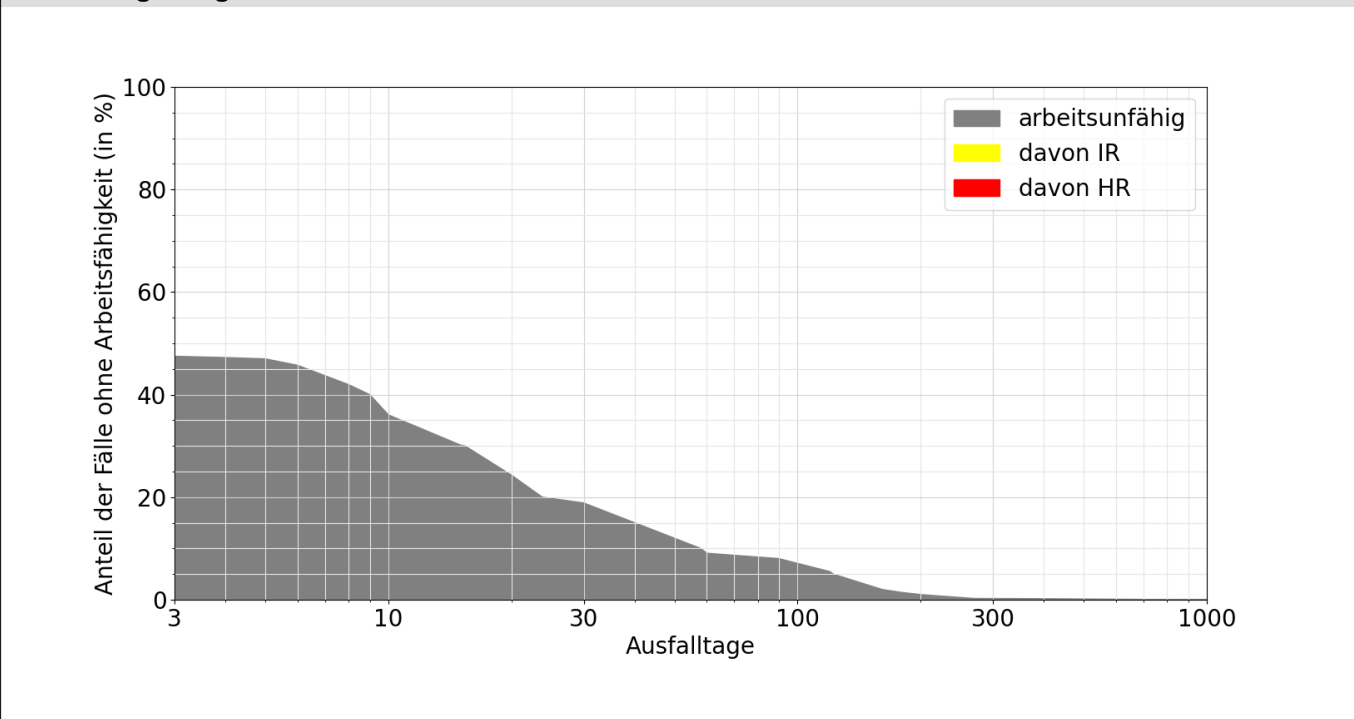

Lesebeispiele:

Nach drei Monaten sind 8% der Verunfallten noch nicht arbeitsfähig, nach 1000 Tagen noch 0.1%.

Bei 0.0% der Fälle wurde innerhalb von 1000 Tagen eine Rente gesprochen, davon in 0.0% Invalidenrenten und 0.0% wegen Todesfällen.