

S93.0_ Luxation des oberen Sprunggelenkes

Fallzahlen pro Jahr	mit Diagnose	davon Hauptdiagnose
Hochgerechnete Anzahl Fälle pro Jahr	1275	1101
davon mit isolierter Diagnose	260	260

Soziodemographie	mit Diagnose	davon Hauptdiagnose
Durchschnittsalter	41.4	41.8
Median Alter	43.66	43.75
Anteil Berufsunfälle	18%	17%
Anteil Frauen	41%	41%

Heilkosten (in CHF)	mit Diagnose	davon Hauptdiagnose
Durchschnittliche Heilkosten	23063	17723
Median der Heilkosten	19276	18071
10% der Fälle haben Heilkosten von weniger als	304	225
10% der Fälle haben Heilkosten von mehr als	39654	34495
Anteil dieser 10% der Fälle an den gesamten HK	39%	29%

Versicherungsleistungen Total (in CHF)	mit Diagnose	davon Hauptdiagnose
Durchschnittliche Versicherungsleistungen	48131	34298
Median der Versicherungsleistungen	30758	27360
10% der Fälle haben VL von weniger als	527	407
10% der Fälle haben VL von mehr als	82032	61700
Anteil dieser 10% der Fälle an den gesamten VL	50%	38%

Entschädigte Tage	mit Diagnose	davon Hauptdiagnose
Anzahl der Fälle mit entschädigten Tagen pro Jahr	1074	908
Anteil der Fälle mit entschädigten Tagen pro Jahr	84%	82%
Durchschnittliche Zahl entschädigter Tage bei den Taggeldfällen	155	129
Durchschnittliche Zahl entschädigter Tage über alle Unfälle	131	107
Median der entschädigten Tage (Renten nicht berücksichtigt)	78	71

Renten	mit Diagnose	davon Hauptdiagnose
Durchschnittliche Anzahl Todesfälle pro Jahr	1	0
Durchschnittliche Anzahl der Fälle mit IR pro Jahr	20	9
Anteil der Fälle mit IR	1.6%	0.8%
Durchschnittlicher Invaliditätsgrad über alle Fälle	0.4%	0.2%
Durchschnittlicher Invaliditätsgrad der IR-Fälle	27%	20%
Summe der Invaliditätsgrade pro Jahr	543%	174%
Anteil der Fälle mit IE	7%	4%

Hochrechnung aus einer Stichprobe von 752 anerkannten UVG-Unfällen mit Diagnose(n) S93.0_ in den Jahren 2014-2018, davon 491 mit dieser(n) Hauptdiagnose(n)
 Als traumatische Hauptdiagnose wird bei Fällen mit mehreren Verletzungen diejenige betrachtet, für die im Mittel über alle Fälle mit dieser Diagnose die höchsten Heilkosten beobachtet werden.

S93.0 Luxation des oberen Sprunggelenkes

Verteilung der Heilkosten und der gesamten Versicherungsleistungen

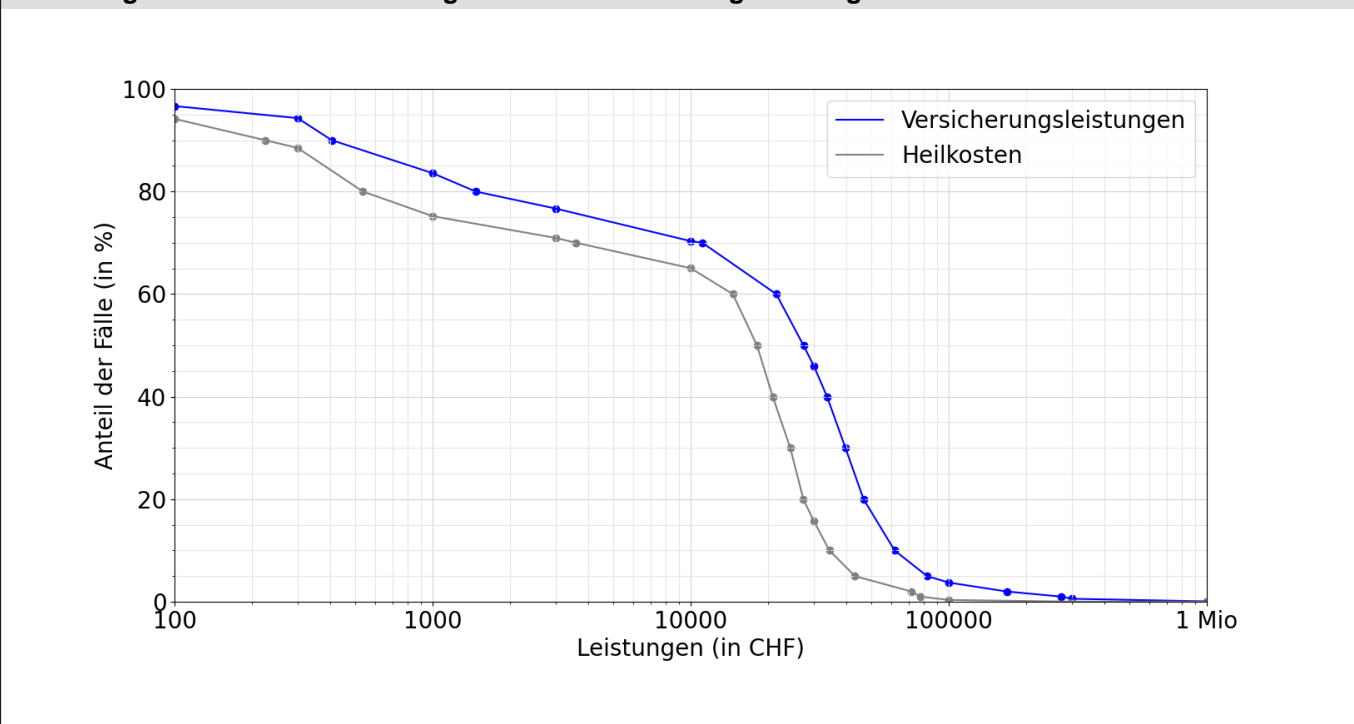

Entschädigte Tage bis zur Wiederaufnahme der Arbeit oder bis zum Festsetzen einer Rente

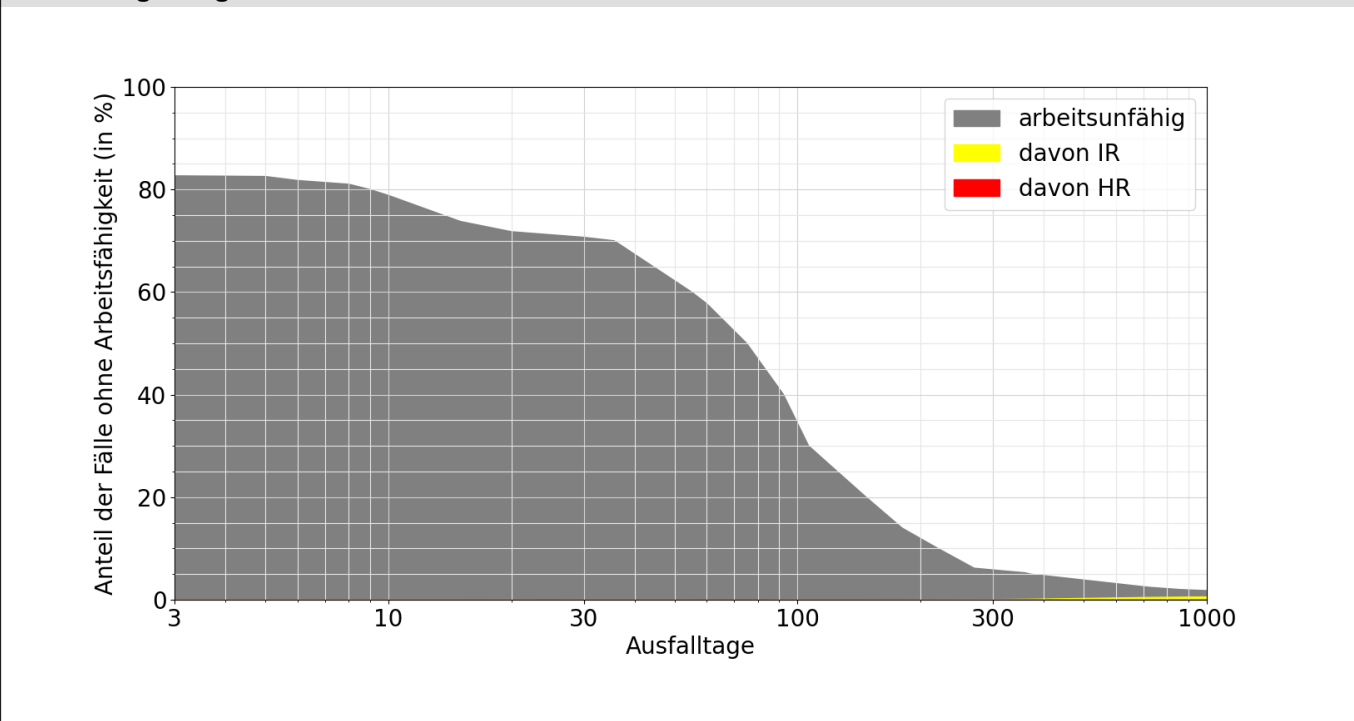

Lesebeispiele:

Nach drei Monaten sind 41% der Verunfallten noch nicht arbeitsfähig, nach 1000 Tagen noch 1.8%.

Bei 0.6% der Fälle wurde innerhalb von 1000 Tagen eine Rente gesprochen, davon in 0.6% Invalidenrenten und 0.0% wegen Todesfällen.