

## S92.7X Multiple Frakturen des Fusses

X steht für eine beliebige Zahl, d.h Diagnosecode S927 inklusive aller Unter-codes

Fallzahlen pro Jahr	mit Diagnose	davon Hauptdiagnose
Hochgerechnete Anzahl Fälle pro Jahr	232	177
davon mit isolierter Diagnose	32	32

Soziodemographie	mit Diagnose	davon Hauptdiagnose
Durchschnittsalter	42.9	43.0
Median Alter	44.41	44.49
Anteil Berufsunfälle	22%	21%
Anteil Frauen	43%	45%

Heilkosten (in CHF)	mit Diagnose	davon Hauptdiagnose
Durchschnittliche Heilkosten	6224	2528
Median der Heilkosten	752	621
10% der Fälle haben Heilkosten von weniger als	107	57
10% der Fälle haben Heilkosten von mehr als	15355	7266
Anteil dieser 10% der Fälle an den gesamten HK	65%	53%

Versicherungsleistungen Total (in CHF)	mit Diagnose	davon Hauptdiagnose
Durchschnittliche Versicherungsleistungen	19824	7792
Median der Versicherungsleistungen	5802	2260
10% der Fälle haben VL von weniger als	229	176
10% der Fälle haben VL von mehr als	39386	18042
Anteil dieser 10% der Fälle an den gesamten VL	66%	54%

Entschädigte Tage	mit Diagnose	davon Hauptdiagnose
Anzahl der Fälle mit entschädigten Tagen pro Jahr	157	105
Anteil der Fälle mit entschädigten Tagen pro Jahr	67%	59%
Durchschnittliche Zahl entschädigter Tage bei den Taggeldfällen	94	55
Durchschnittliche Zahl entschädigter Tage über alle Unfälle	63	33
Median der entschädigten Tage (Renten nicht berücksichtigt)	26	13

Renten	mit Diagnose	davon Hauptdiagnose
Durchschnittliche Anzahl Todesfälle pro Jahr	0	0
Durchschnittliche Anzahl der Fälle mit IR pro Jahr	2	0
Anteil der Fälle mit IR	1.0%	0.2%
Durchschnittlicher Invaliditätsgrad über alle Fälle	0.3%	0.0%
Durchschnittlicher Invaliditätsgrad der IR-Fälle	26%	14%
Summe der Invaliditätsgrade pro Jahr	63%	6%
Anteil der Fälle mit IE	4%	0%

Hochrechnung aus einer Stichprobe von 100 anerkannten UVG-Unfällen mit Diagnose(n) S92.7X in den Jahren 2014-2018, davon 51 mit dieser(n) Hauptdiagnose(n)

Als traumatische Hauptdiagnose wird bei Fällen mit mehreren Verletzungen diejenige betrachtet, für die im Mittel über alle Fälle mit dieser Diagnose die höchsten Heilkosten beobachtet werden.

## S92.7X Multiple Frakturen des Fusses

X steht für eine beliebige Zahl, d.h Diagnosecode S927 inklusive aller Unter-codes

### Verteilung der Heilkosten und der gesamten Versicherungsleistungen

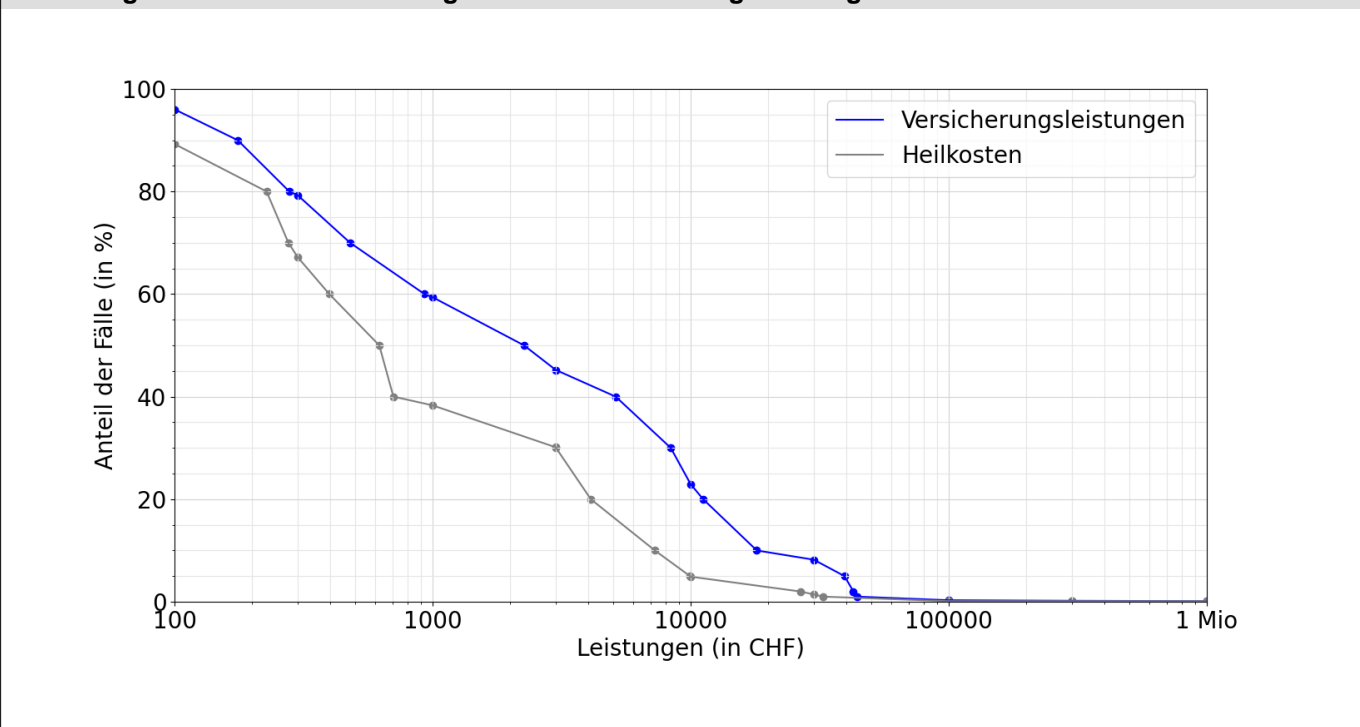

### Entschädigte Tage bis zur Wiederaufnahme der Arbeit oder bis zum Festsetzen einer Rente

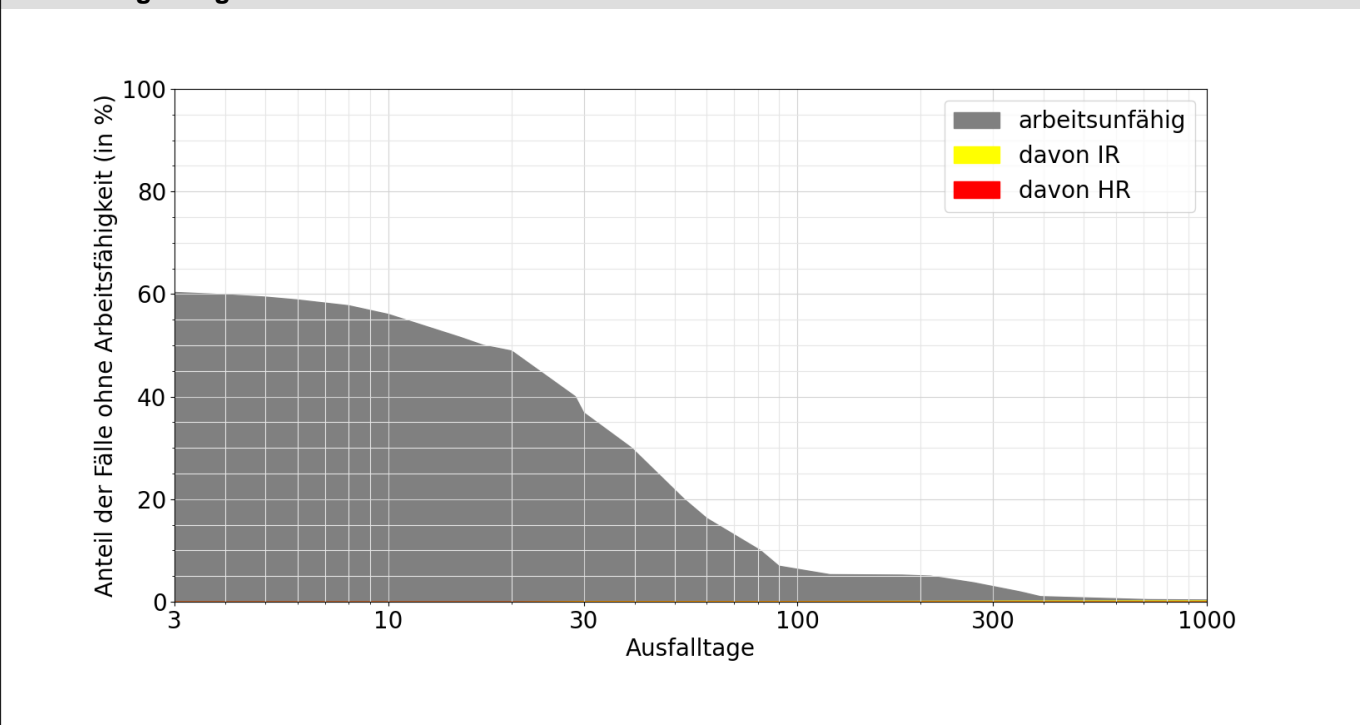

**Lesebeispiele:**

Nach drei Monaten sind 7% der Verunfallten noch nicht arbeitsfähig, nach 1000 Tagen noch 0.3%.

Bei 0.2% der Fälle wurde innerhalb von 1000 Tagen eine Rente gesprochen, davon in 0.1% Invalidenrenten und 0.0% wegen Todesfällen.