

S92.70 Multiple Frakturen des Fusses: geschlossen

Fallzahlen pro Jahr	mit Diagnose	davon Hauptdiagnose
Hochgerechnete Anzahl Fälle pro Jahr	231	177
davon mit isolierter Diagnose	32	32

Soziodemographie	mit Diagnose	davon Hauptdiagnose
Durchschnittsalter	42.9	43.0
Median Alter	44.41	44.51
Anteil Berufsunfälle	22%	21%
Anteil Frauen	44%	45%

Heilkosten (in CHF)	mit Diagnose	davon Hauptdiagnose
Durchschnittliche Heilkosten	5777	2519
Median der Heilkosten	714	621
10% der Fälle haben Heilkosten von weniger als	103	56
10% der Fälle haben Heilkosten von mehr als	15081	7233
Anteil dieser 10% der Fälle an den gesamten HK	67%	53%

Versicherungsleistungen Total (in CHF)	mit Diagnose	davon Hauptdiagnose
Durchschnittliche Versicherungsleistungen	19003	7785
Median der Versicherungsleistungen	5656	2259
10% der Fälle haben VL von weniger als	227	176
10% der Fälle haben VL von mehr als	39325	18044
Anteil dieser 10% der Fälle an den gesamten VL	65%	54%

Entschädigte Tage	mit Diagnose	davon Hauptdiagnose
Anzahl der Fälle mit entschädigten Tagen pro Jahr	156	105
Anteil der Fälle mit entschädigten Tagen pro Jahr	67%	59%
Durchschnittliche Zahl entschädigter Tage bei den Taggeldfällen	91	55
Durchschnittliche Zahl entschädigter Tage über alle Unfälle	61	33
Median der entschädigten Tage (Renten nicht berücksichtigt)	26	13

Renten	mit Diagnose	davon Hauptdiagnose
Durchschnittliche Anzahl Todesfälle pro Jahr	0	0
Durchschnittliche Anzahl der Fälle mit IR pro Jahr	2	0
Anteil der Fälle mit IR	1.0%	0.2%
Durchschnittlicher Invaliditätsgrad über alle Fälle	0.3%	0.0%
Durchschnittlicher Invaliditätsgrad der IR-Fälle	26%	14%
Summe der Invaliditätsgrade pro Jahr	63%	6%
Anteil der Fälle mit IE	3%	0%

Hochrechnung aus einer Stichprobe von 94 anerkannten UVG-Unfällen mit Diagnose(n) S92.70 in den Jahren 2014-2018, davon 50 mit dieser(n) Hauptdiagnose(n)
 Als traumatische Hauptdiagnose wird bei Fällen mit mehreren Verletzungen diejenige betrachtet, für die im Mittel über alle Fälle mit dieser Diagnose die höchsten Heilkosten beobachtet werden.

S92.70 Multiple Frakturen des Fusses: geschlossen

Verteilung der Heilkosten und der gesamten Versicherungsleistungen

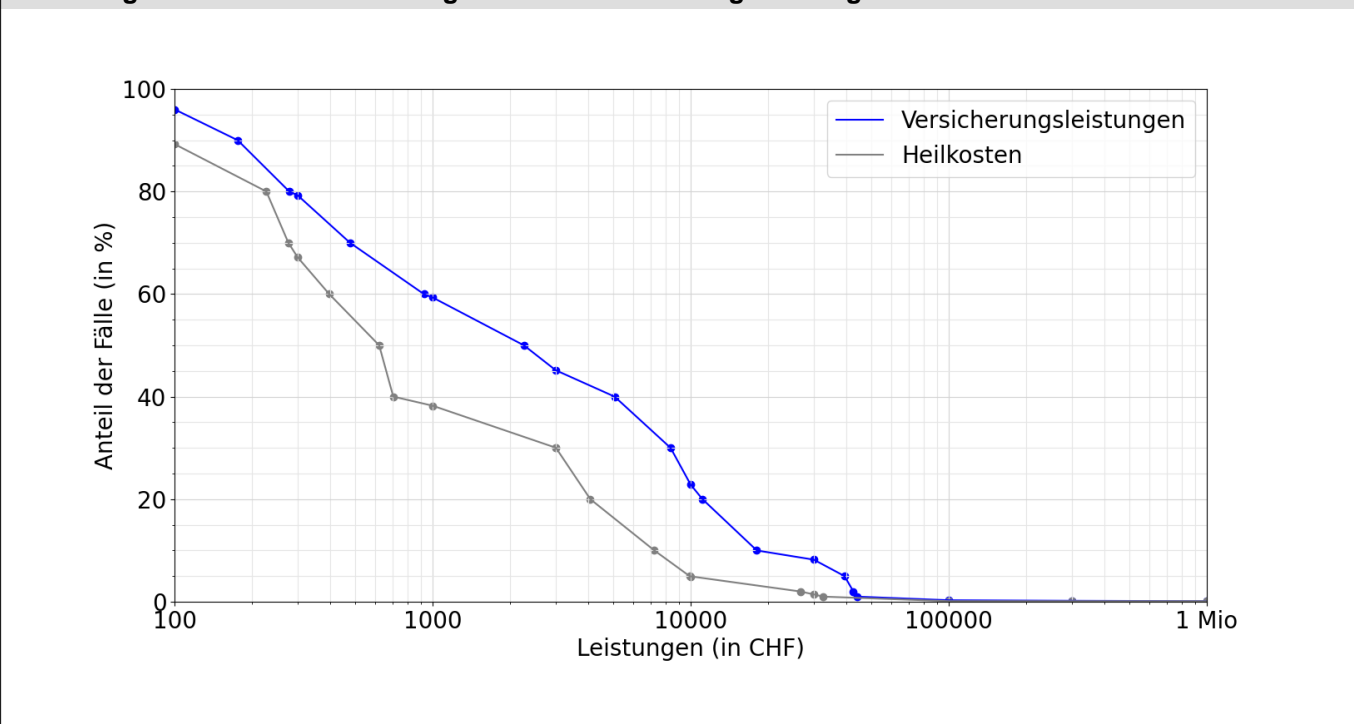

Entschädigte Tage bis zur Wiederaufnahme der Arbeit oder bis zum Festsetzen einer Rente

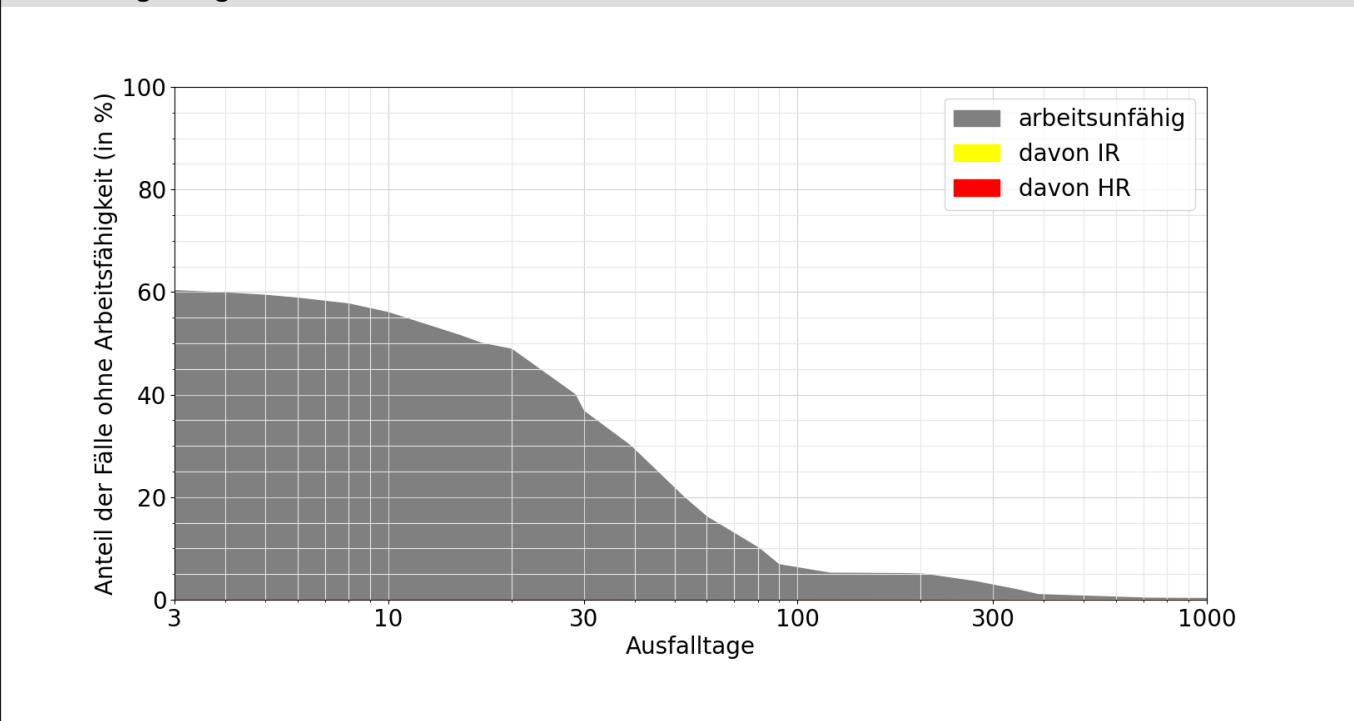

Lesebeispiele:

Nach drei Monaten sind 7% der Verunfallten noch nicht arbeitsfähig, nach 1000 Tagen noch 0.2%.

Bei 0.1% der Fälle wurde innerhalb von 1000 Tagen eine Rente gesprochen, davon in 0.1% Invalidenrenten und 0.0% wegen Todesfällen.