

S92.31 Fraktur der Mittelfussknochen: offen

Fallzahlen pro Jahr	mit Diagnose	davon Hauptdiagnose
Hochgerechnete Anzahl Fälle pro Jahr	38	27
davon mit isolierter Diagnose	8	8

Soziodemographie	mit Diagnose	davon Hauptdiagnose
Durchschnittsalter	37.5	35.2
Median Alter	37.2	31.66
Anteil Berufsunfälle	37%	43%
Anteil Frauen	27%	34%

Heilkosten (in CHF)	mit Diagnose	davon Hauptdiagnose
Durchschnittliche Heilkosten	71476	32270
Median der Heilkosten	38575	11373
10% der Fälle haben Heilkosten von weniger als	3728	2735
10% der Fälle haben Heilkosten von mehr als	185862	69428
Anteil dieser 10% der Fälle an den gesamten HK	45%	49%

Versicherungsleistungen Total (in CHF)	mit Diagnose	davon Hauptdiagnose
Durchschnittliche Versicherungsleistungen	187892	93982
Median der Versicherungsleistungen	79227	34586
10% der Fälle haben VL von weniger als	16221	11429
10% der Fälle haben VL von mehr als	547037	269313
Anteil dieser 10% der Fälle an den gesamten VL	49%	54%

Entschädigte Tage	mit Diagnose	davon Hauptdiagnose
Anzahl der Fälle mit entschädigten Tagen pro Jahr	35	23
Anteil der Fälle mit entschädigten Tagen pro Jahr	89%	85%
Durchschnittliche Zahl entschädigter Tage bei den Taggeldfällen	375	289
Durchschnittliche Zahl entschädigter Tage über alle Unfälle	334	246
Median der entschädigten Tage (Renten nicht berücksichtigt)	176	135

Renten	mit Diagnose	davon Hauptdiagnose
Durchschnittliche Anzahl Todesfälle pro Jahr	0	0
Durchschnittliche Anzahl der Fälle mit IR pro Jahr	5	1
Anteil der Fälle mit IR	11.9%	4.4%
Durchschnittlicher Invaliditätsgrad über alle Fälle	3.6%	1.1%
Durchschnittlicher Invaliditätsgrad der IR-Fälle	30%	24%
Summe der Invaliditätsgrade pro Jahr	139%	29%
Anteil der Fälle mit IE	38%	25%

Hochrechnung aus einer Stichprobe von 80 anerkannten UVG-Unfällen mit Diagnose(n) S92.31 in den Jahren 2014-2018, davon 40 mit dieser(n) Hauptdiagnose(n)
 Als traumatische Hauptdiagnose wird bei Fällen mit mehreren Verletzungen diejenige betrachtet, für die im Mittel über alle Fälle mit dieser Diagnose die höchsten Heilkosten beobachtet werden.

S92.31 Fraktur der Mittelfussknochen: offen

Verteilung der Heilkosten und der gesamten Versicherungsleistungen

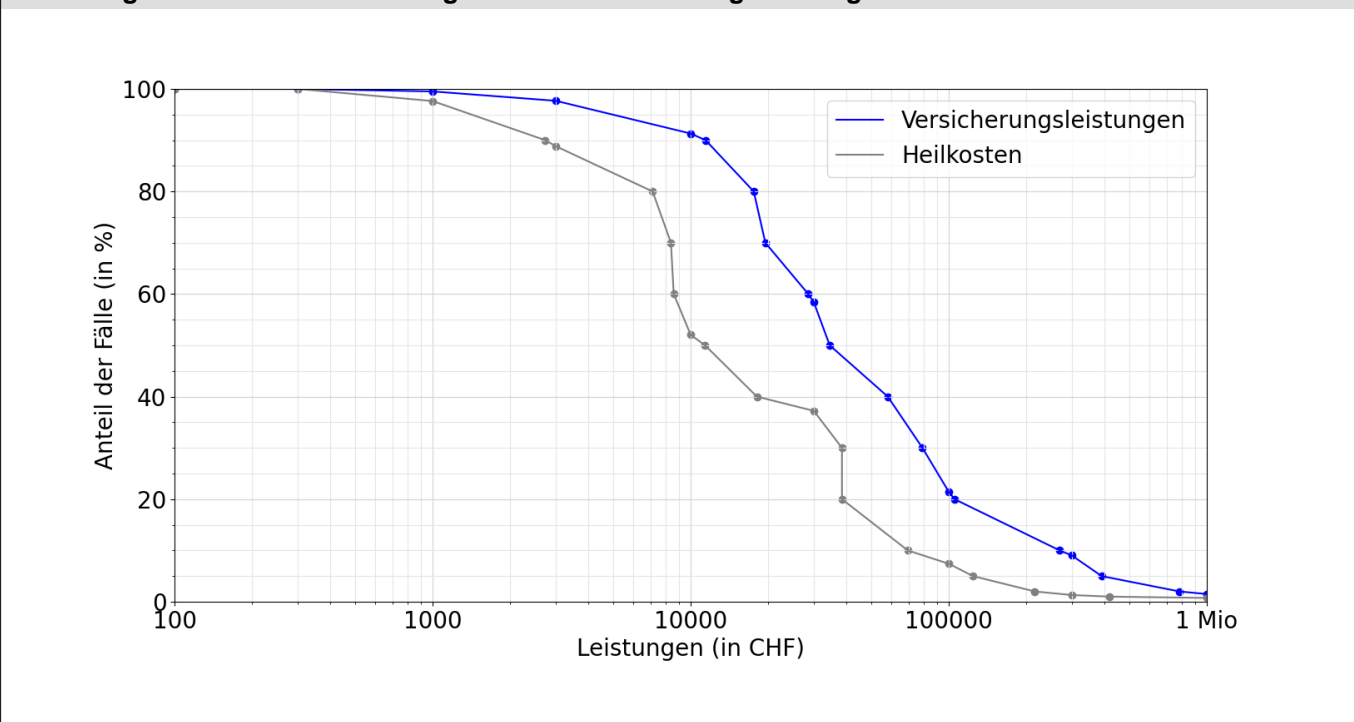

Entschädigte Tage bis zur Wiederaufnahme der Arbeit oder bis zum Festsetzen einer Rente

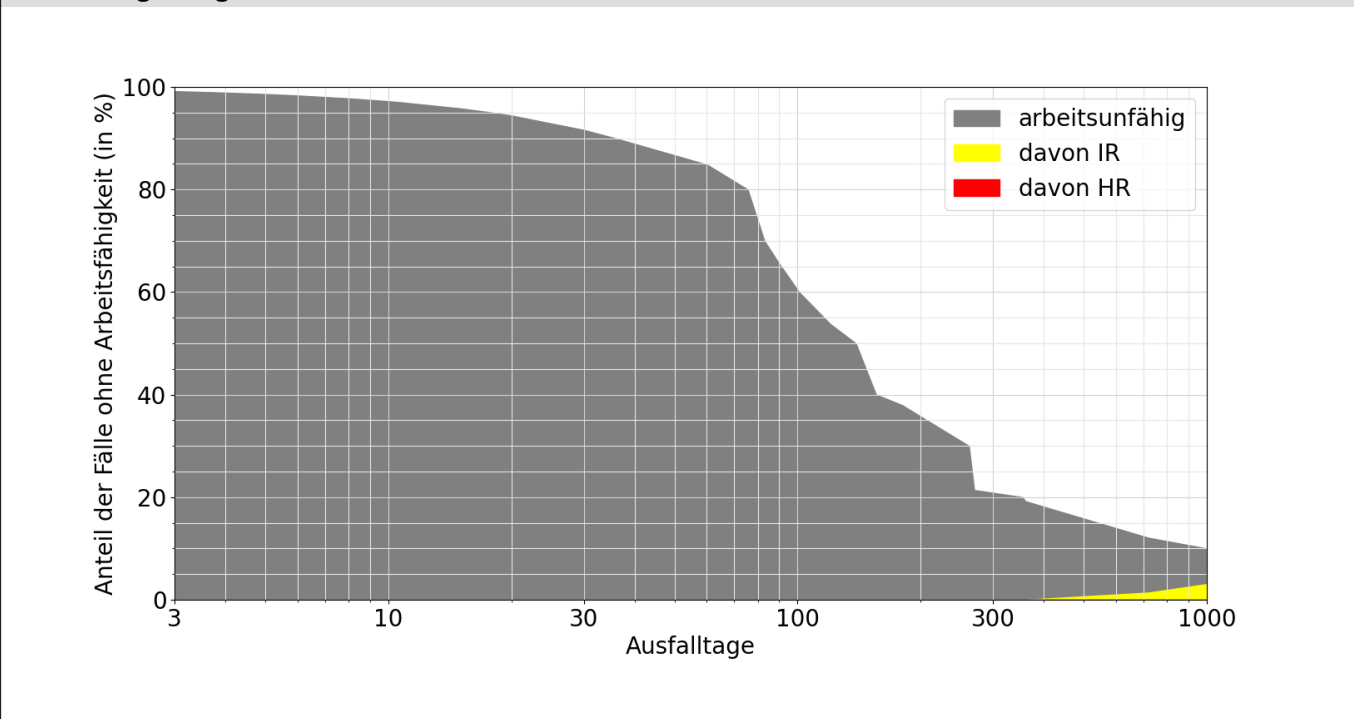

Lesebeispiele:

Nach drei Monaten sind 66% der Verunfallten noch nicht arbeitsfähig, nach 1000 Tagen noch 10.0%.

Bei 3.1% der Fälle wurde innerhalb von 1000 Tagen eine Rente gesprochen, davon in 3.1% Invalidenrenten und 0.0% wegen Todesfällen.