

S92.2X Fraktur eines oder mehrerer sonstiger Fusswurzelknochen

X steht für eine beliebige Zahl, d.h Diagnosecode S922 inklusive aller Unter-codes

Fallzahlen pro Jahr	mit Diagnose	davon Hauptdiagnose
Hochgerechnete Anzahl Fälle pro Jahr	1335	970
davon mit isolierter Diagnose	236	236

Soziodemographie	mit Diagnose	davon Hauptdiagnose
Durchschnittsalter	38.8	38.3
Median Alter	38.89	38.04
Anteil Berufsunfälle	29%	28%
Anteil Frauen	38%	37%

Heilkosten (in CHF)	mit Diagnose	davon Hauptdiagnose
Durchschnittliche Heilkosten	15846	6676
Median der Heilkosten	3424	2655
10% der Fälle haben Heilkosten von weniger als	1069	852
10% der Fälle haben Heilkosten von mehr als	32962	16221
Anteil dieser 10% der Fälle an den gesamten HK	68%	54%

Versicherungsleistungen Total (in CHF)	mit Diagnose	davon Hauptdiagnose
Durchschnittliche Versicherungsleistungen	39606	19751
Median der Versicherungsleistungen	10864	8679
10% der Fälle haben VL von weniger als	1732	1554
10% der Fälle haben VL von mehr als	76144	36271
Anteil dieser 10% der Fälle an den gesamten VL	66%	55%

Entschädigte Tage	mit Diagnose	davon Hauptdiagnose
Anzahl der Fälle mit entschädigten Tagen pro Jahr	1142	801
Anteil der Fälle mit entschädigten Tagen pro Jahr	86%	83%
Durchschnittliche Zahl entschädigter Tage bei den Taggeldfällen	145	97
Durchschnittliche Zahl entschädigter Tage über alle Unfälle	124	80
Median der entschädigten Tage (Renten nicht berücksichtigt)	56	45

Renten	mit Diagnose	davon Hauptdiagnose
Durchschnittliche Anzahl Todesfälle pro Jahr	0	0
Durchschnittliche Anzahl der Fälle mit IR pro Jahr	19	5
Anteil der Fälle mit IR	1.4%	0.5%
Durchschnittlicher Invaliditätsgrad über alle Fälle	0.3%	0.1%
Durchschnittlicher Invaliditätsgrad der IR-Fälle	24%	16%
Summe der Invaliditätsgrade pro Jahr	455%	75%
Anteil der Fälle mit IE	6%	2%

Hochrechnung aus einer Stichprobe von 730 anerkannten UVG-Unfällen mit Diagnose(n) S92.2X in den Jahren 2014-2018, davon 328 mit dieser(n) Hauptdiagnose(n)

Als traumatische Hauptdiagnose wird bei Fällen mit mehreren Verletzungen diejenige betrachtet, für die im Mittel über alle Fälle mit dieser Diagnose die höchsten Heilkosten beobachtet werden.

S92.2X Fraktur eines oder mehrerer sonstiger Fusswurzelknochen

X steht für eine beliebige Zahl, d.h Diagnosecode S922 inklusive aller Unter-codes

Verteilung der Heilkosten und der gesamten Versicherungsleistungen

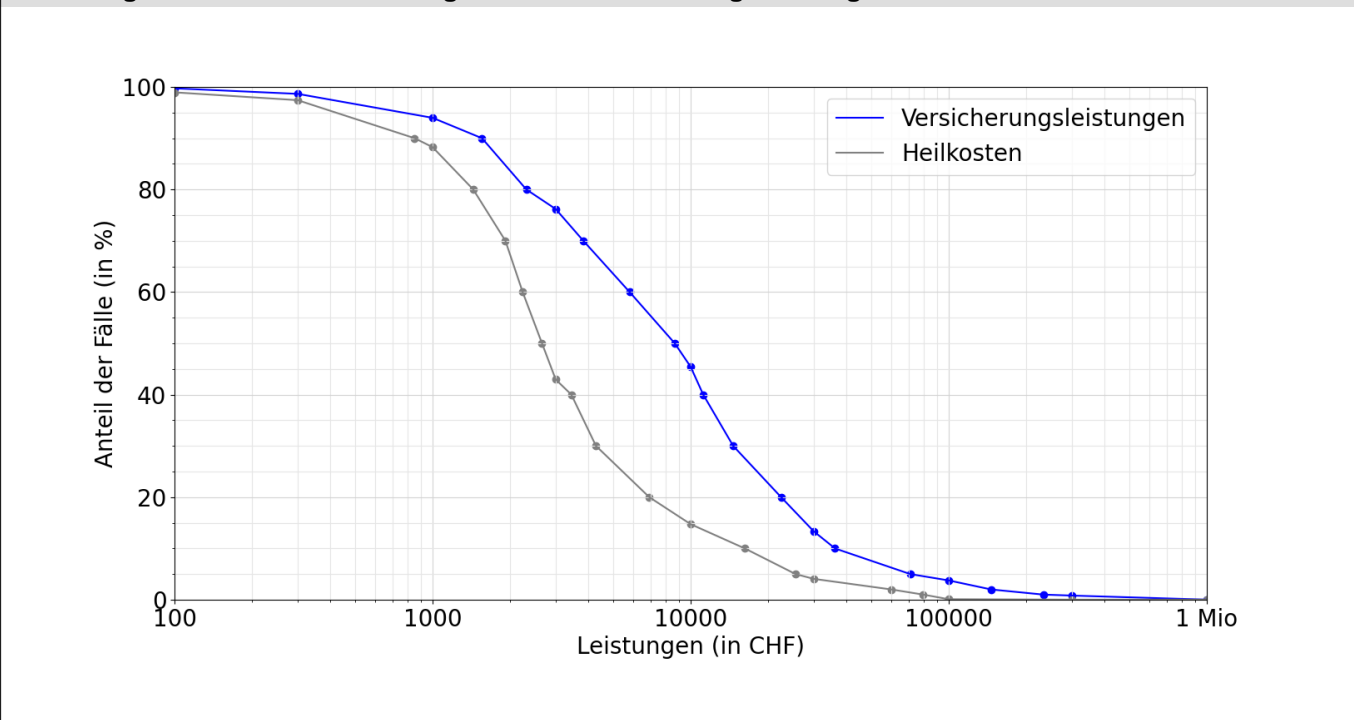

Entschädigte Tage bis zur Wiederaufnahme der Arbeit oder bis zum Festsetzen einer Rente

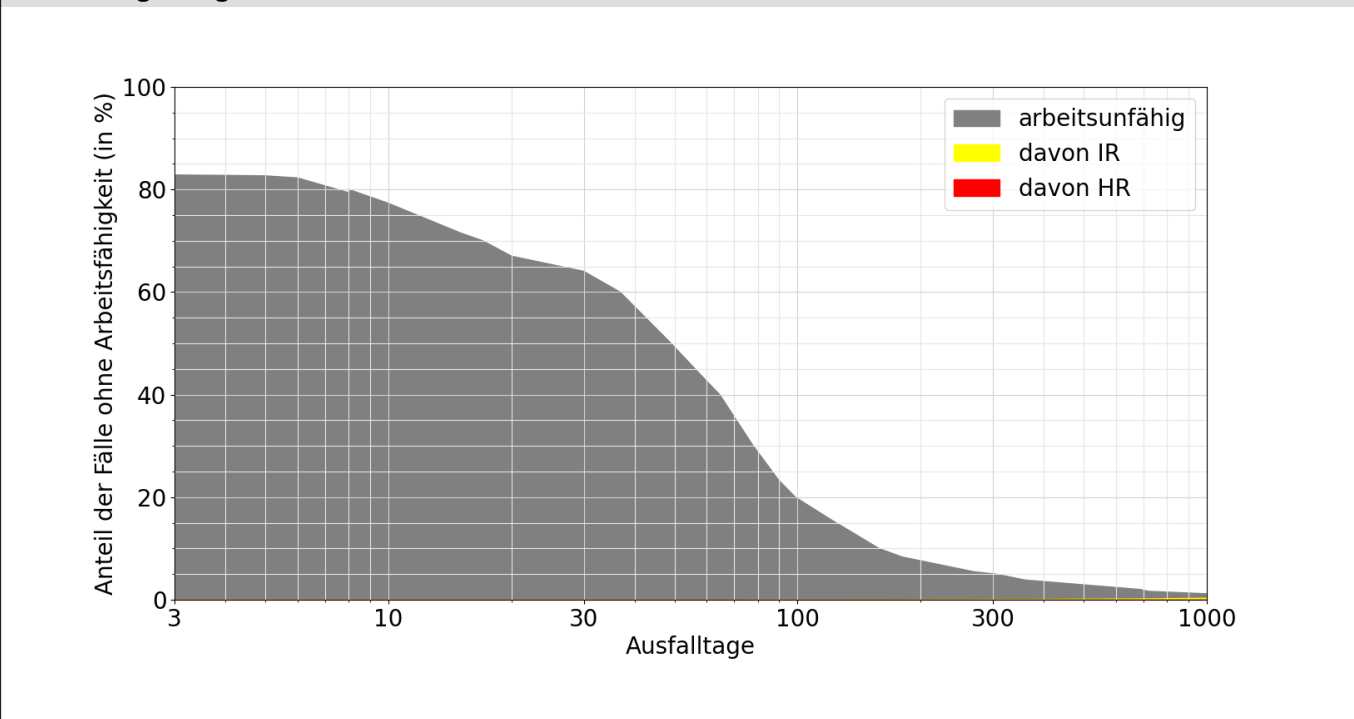

Lesebeispiele:

Nach drei Monaten sind 23% der Verunfallten noch nicht arbeitsfähig, nach 1000 Tagen noch 1.2%.

Bei 0.4% der Fälle wurde innerhalb von 1000 Tagen eine Rente gesprochen, davon in 0.4% Invalidenrenten und 0.0% wegen Todesfällen.