

S92.20 Fraktur eines oder mehrerer sonstiger Fusswurzelknochen: geschlossen

Fallzahlen pro Jahr	mit Diagnose	davon Hauptdiagnose
Hochgerechnete Anzahl Fälle pro Jahr	1312	956
davon mit isolierter Diagnose	236	236

Soziodemographie	mit Diagnose	davon Hauptdiagnose
Durchschnittsalter	38.7	38.3
Median Alter	38.8	37.97
Anteil Berufsunfälle	29%	29%
Anteil Frauen	38%	38%

Heilkosten (in CHF)	mit Diagnose	davon Hauptdiagnose
Durchschnittliche Heilkosten	15007	6209
Median der Heilkosten	3399	2607
10% der Fälle haben Heilkosten von weniger als	1058	845
10% der Fälle haben Heilkosten von mehr als	32417	16167
Anteil dieser 10% der Fälle an den gesamten HK	67%	52%

Versicherungsleistungen Total (in CHF)	mit Diagnose	davon Hauptdiagnose
Durchschnittliche Versicherungsleistungen	37567	18842
Median der Versicherungsleistungen	10697	8342
10% der Fälle haben VL von weniger als	1720	1540
10% der Fälle haben VL von mehr als	73841	34871
Anteil dieser 10% der Fälle an den gesamten VL	66%	55%

Entschädigte Tage	mit Diagnose	davon Hauptdiagnose
Anzahl der Fälle mit entschädigten Tagen pro Jahr	1120	788
Anteil der Fälle mit entschädigten Tagen pro Jahr	85%	82%
Durchschnittliche Zahl entschädigter Tage bei den Taggeldfällen	143	96
Durchschnittliche Zahl entschädigter Tage über alle Unfälle	122	79
Median der entschädigten Tage (Renten nicht berücksichtigt)	55	43

Renten	mit Diagnose	davon Hauptdiagnose
Durchschnittliche Anzahl Todesfälle pro Jahr	0	0
Durchschnittliche Anzahl der Fälle mit IR pro Jahr	16	4
Anteil der Fälle mit IR	1.2%	0.4%
Durchschnittlicher Invaliditätsgrad über alle Fälle	0.3%	0.1%
Durchschnittlicher Invaliditätsgrad der IR-Fälle	24%	15%
Summe der Invaliditätsgrade pro Jahr	389%	61%
Anteil der Fälle mit IE	6%	2%

Hochrechnung aus einer Stichprobe von 693 anerkannten UVG-Unfällen mit Diagnose(n) S92.20 in den Jahren 2014-2018, davon 316 mit dieser(n) Hauptdiagnose(n)
 Als traumatische Hauptdiagnose wird bei Fällen mit mehreren Verletzungen diejenige betrachtet, für die im Mittel über alle Fälle mit dieser Diagnose die höchsten Heilkosten beobachtet werden.

S92.20 Fraktur eines oder mehrerer sonstiger Fusswurzelknochen: geschlossen

Verteilung der Heilkosten und der gesamten Versicherungsleistungen

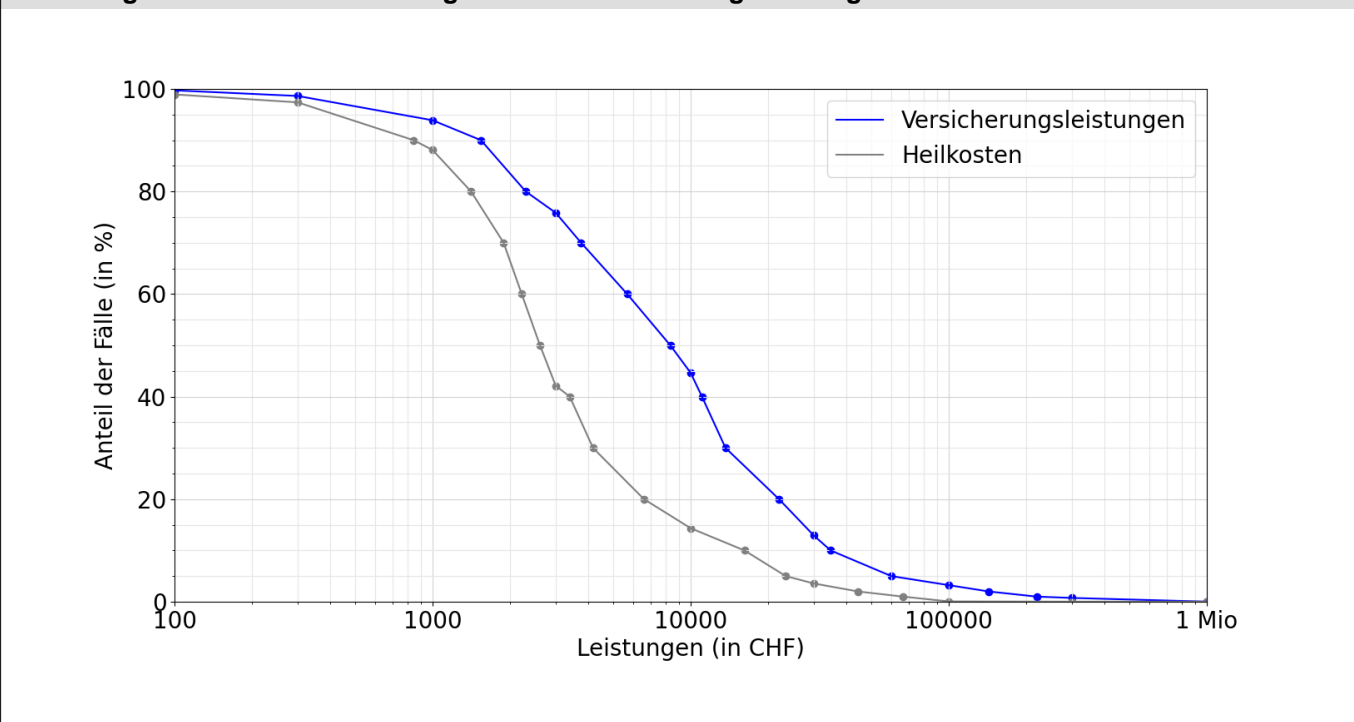

Entschädigte Tage bis zur Wiederaufnahme der Arbeit oder bis zum Festsetzen einer Rente

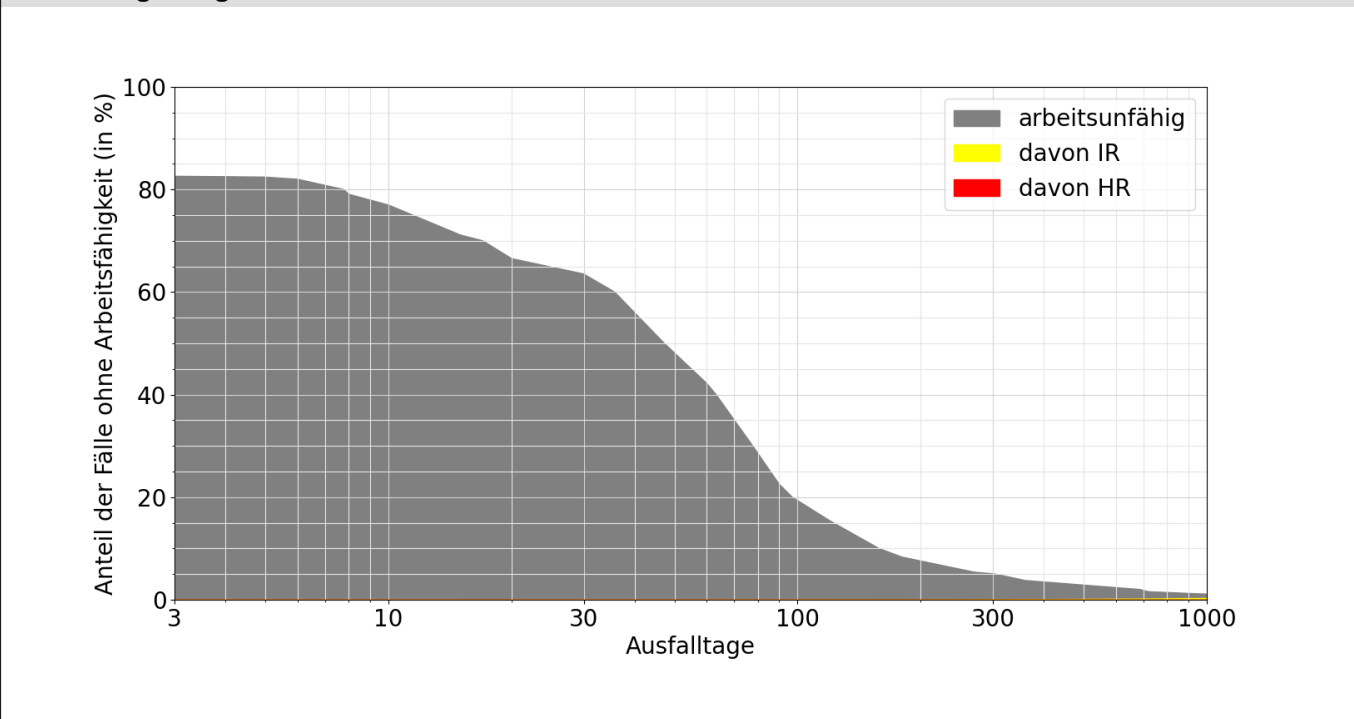

Lesebeispiele:

Nach drei Monaten sind 23% der Verunfallten noch nicht arbeitsfähig, nach 1000 Tagen noch 1.1%.

Bei 0.3% der Fälle wurde innerhalb von 1000 Tagen eine Rente gesprochen, davon in 0.3% Invalidenrenten und 0.0% wegen Todesfällen.