

## S92.1X Fraktur des Talus

X steht für eine beliebige Zahl, d.h Diagnosecode S921 inklusive aller Unter-codes

Fallzahlen pro Jahr	mit Diagnose	davon Hauptdiagnose
Hochgerechnete Anzahl Fälle pro Jahr	1181	821
davon mit isolierter Diagnose	76	76

Soziodemographie	mit Diagnose	davon Hauptdiagnose
Durchschnittsalter	39.1	38.9
Median Alter	38.38	38.51
Anteil Berufsunfälle	23%	22%
Anteil Frauen	38%	38%

Heilkosten (in CHF)	mit Diagnose	davon Hauptdiagnose
Durchschnittliche Heilkosten	15937	9294
Median der Heilkosten	4343	3708
10% der Fälle haben Heilkosten von weniger als	1130	913
10% der Fälle haben Heilkosten von mehr als	33127	20695
Anteil dieser 10% der Fälle an den gesamten HK	59%	46%

Versicherungsleistungen Total (in CHF)	mit Diagnose	davon Hauptdiagnose
Durchschnittliche Versicherungsleistungen	39737	25928
Median der Versicherungsleistungen	13787	10200
10% der Fälle haben VL von weniger als	1976	1493
10% der Fälle haben VL von mehr als	83536	57494
Anteil dieser 10% der Fälle an den gesamten VL	61%	56%

Entschädigte Tage	mit Diagnose	davon Hauptdiagnose
Anzahl der Fälle mit entschädigten Tagen pro Jahr	988	664
Anteil der Fälle mit entschädigten Tagen pro Jahr	84%	81%
Durchschnittliche Zahl entschädigter Tage bei den Taggeldfällen	144	118
Durchschnittliche Zahl entschädigter Tage über alle Unfälle	121	96
Median der entschädigten Tage (Renten nicht berücksichtigt)	62	52

Renten	mit Diagnose	davon Hauptdiagnose
Durchschnittliche Anzahl Todesfälle pro Jahr	0	0
Durchschnittliche Anzahl der Fälle mit IR pro Jahr	17	6
Anteil der Fälle mit IR	1.4%	0.7%
Durchschnittlicher Invaliditätsgrad über alle Fälle	0.3%	0.1%
Durchschnittlicher Invaliditätsgrad der IR-Fälle	23%	17%
Summe der Invaliditätsgrade pro Jahr	385%	100%
Anteil der Fälle mit IE	7%	3%

Hochrechnung aus einer Stichprobe von 703 anerkannten UVG-Unfällen mit Diagnose(n) S92.1X in den Jahren 2014-2018, davon 343 mit dieser(n) Hauptdiagnose(n)

Als traumatische Hauptdiagnose wird bei Fällen mit mehreren Verletzungen diejenige betrachtet, für die im Mittel über alle Fälle mit dieser Diagnose die höchsten Heilkosten beobachtet werden.

## S92.1X Fraktur des Talus

X steht für eine beliebige Zahl, d.h Diagnosecode S921 inklusive aller Unter-codes

### Verteilung der Heilkosten und der gesamten Versicherungsleistungen

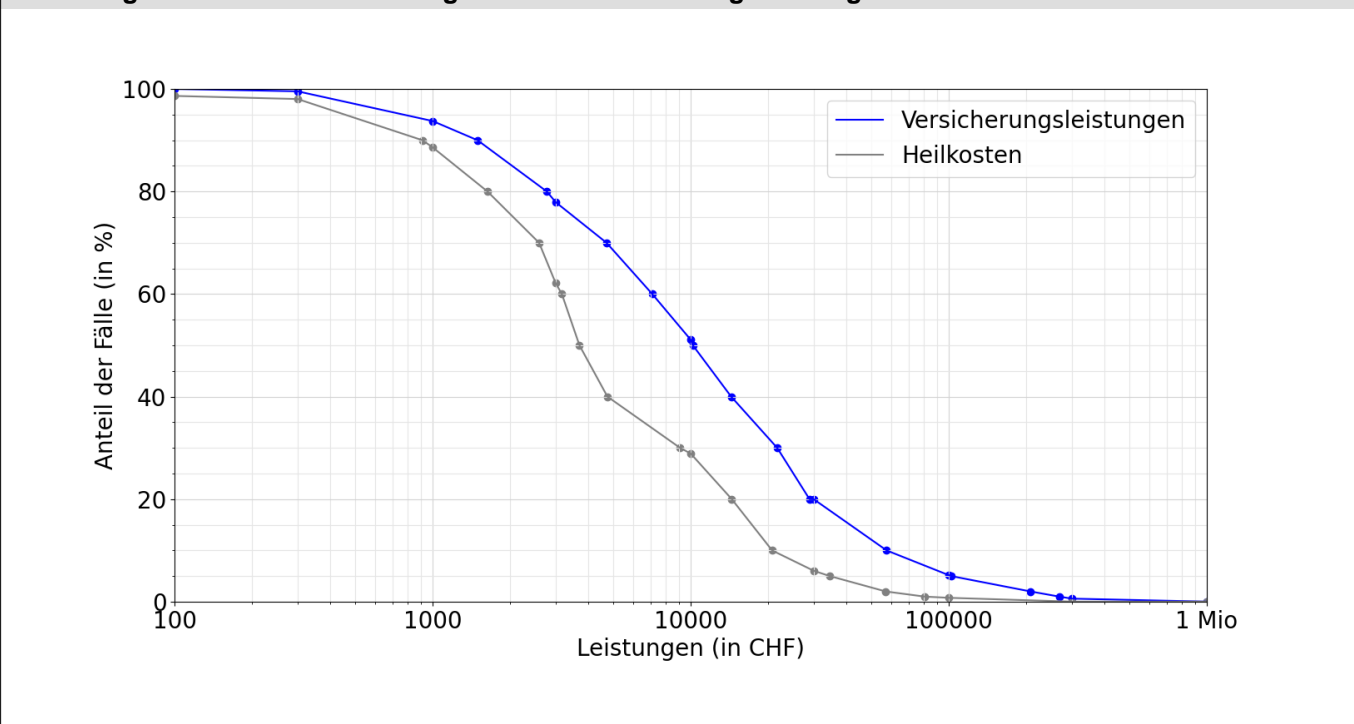

### Entschädigte Tage bis zur Wiederaufnahme der Arbeit oder bis zum Festsetzen einer Rente

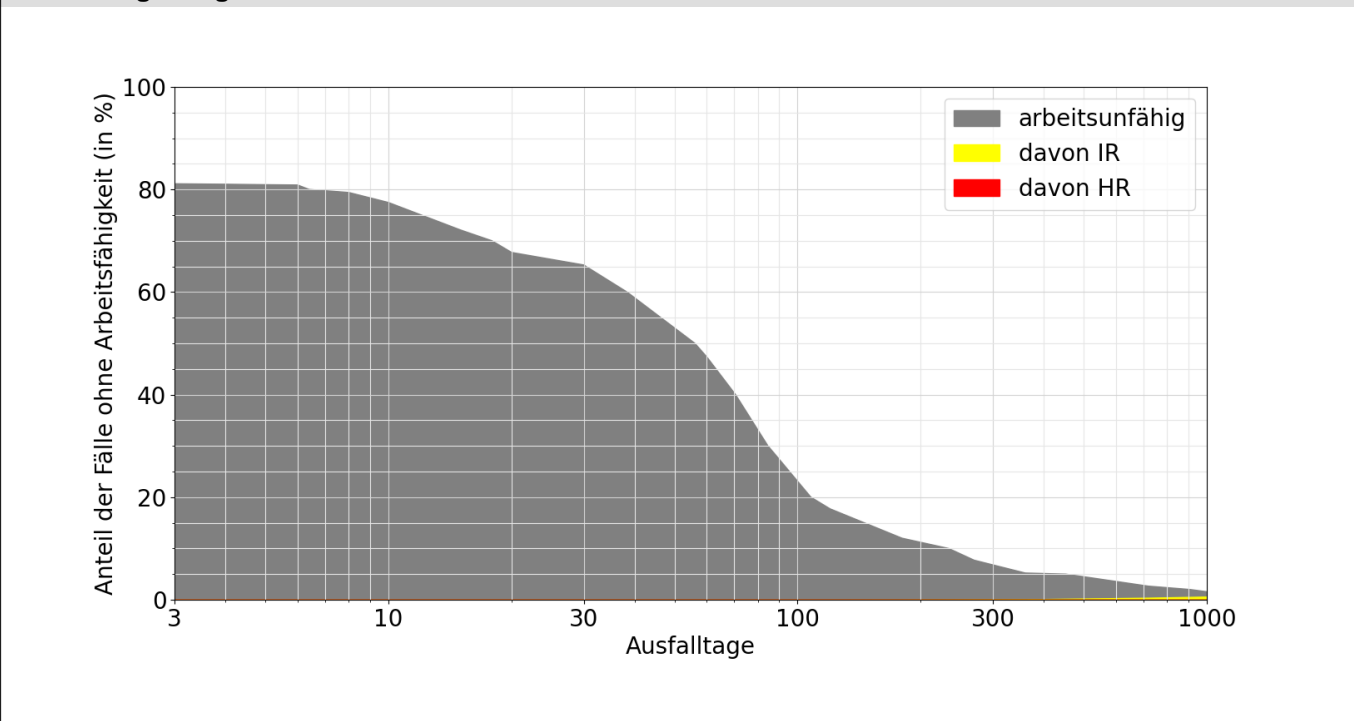

#### Lesebeispiele:

Nach drei Monaten sind 27% der Verunfallten noch nicht arbeitsfähig, nach 1000 Tagen noch 1.6%.

Bei 0.6% der Fälle wurde innerhalb von 1000 Tagen eine Rente gesprochen, davon in 0.6% Invalidenrenten und 0.0% wegen Todesfällen.