

## S92.10 Fraktur des Talus: geschlossen

Fallzahlen pro Jahr	mit Diagnose	davon Hauptdiagnose
Hochgerechnete Anzahl Fälle pro Jahr	1170	818
davon mit isolierter Diagnose	76	76

Soziodemographie	mit Diagnose	davon Hauptdiagnose
Durchschnittsalter	39.1	38.9
Median Alter	38.39	38.51
Anteil Berufsunfälle	23%	22%
Anteil Frauen	38%	38%

Heilkosten (in CHF)	mit Diagnose	davon Hauptdiagnose
Durchschnittliche Heilkosten	14437	9088
Median der Heilkosten	4336	3695
10% der Fälle haben Heilkosten von weniger als	1129	911
10% der Fälle haben Heilkosten von mehr als	31154	20638
Anteil dieser 10% der Fälle an den gesamten HK	56%	45%

Versicherungsleistungen Total (in CHF)	mit Diagnose	davon Hauptdiagnose
Durchschnittliche Versicherungsleistungen	36990	25412
Median der Versicherungsleistungen	13581	10194
10% der Fälle haben VL von weniger als	1956	1479
10% der Fälle haben VL von mehr als	79332	55773
Anteil dieser 10% der Fälle an den gesamten VL	59%	55%

Entschädigte Tage	mit Diagnose	davon Hauptdiagnose
Anzahl der Fälle mit entschädigten Tagen pro Jahr	977	661
Anteil der Fälle mit entschädigten Tagen pro Jahr	83%	81%
Durchschnittliche Zahl entschädigter Tage bei den Taggeldfällen	141	117
Durchschnittliche Zahl entschädigter Tage über alle Unfälle	118	95
Median der entschädigten Tage (Renten nicht berücksichtigt)	60	52

Renten	mit Diagnose	davon Hauptdiagnose
Durchschnittliche Anzahl Todesfälle pro Jahr	0	0
Durchschnittliche Anzahl der Fälle mit IR pro Jahr	16	6
Anteil der Fälle mit IR	1.3%	0.7%
Durchschnittlicher Invaliditätsgrad über alle Fälle	0.3%	0.1%
Durchschnittlicher Invaliditätsgrad der IR-Fälle	22%	17%
Summe der Invaliditätsgrade pro Jahr	345%	96%
Anteil der Fälle mit IE	6%	3%

Hochrechnung aus einer Stichprobe von 665 anerkannten UVG-Unfällen mit Diagnose(n) S92.10 in den Jahren 2014-2018, davon 329 mit dieser(n) Hauptdiagnose(n)  
 Als traumatische Hauptdiagnose wird bei Fällen mit mehreren Verletzungen diejenige betrachtet, für die im Mittel über alle Fälle mit dieser Diagnose die höchsten Heilkosten beobachtet werden.

## S92.10 Fraktur des Talus: geschlossen

Verteilung der Heilkosten und der gesamten Versicherungsleistungen

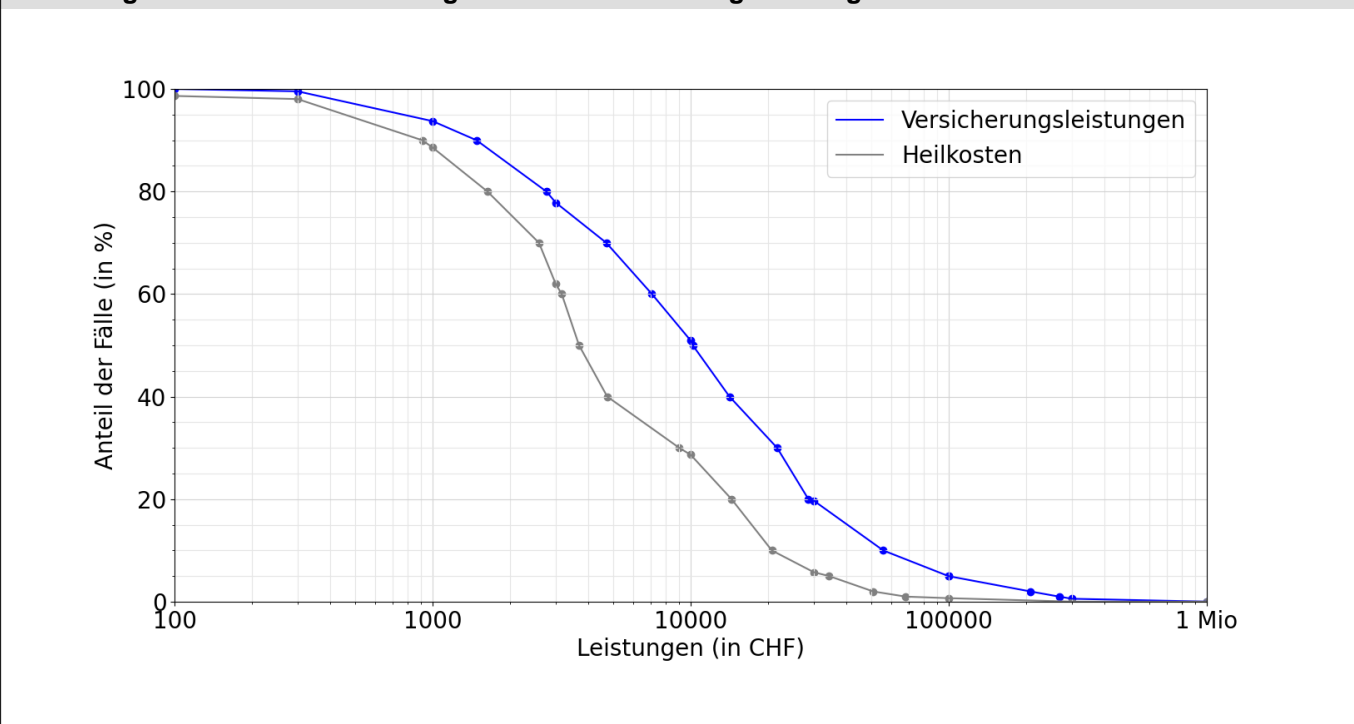

Entschädigte Tage bis zur Wiederaufnahme der Arbeit oder bis zum Festsetzen einer Rente

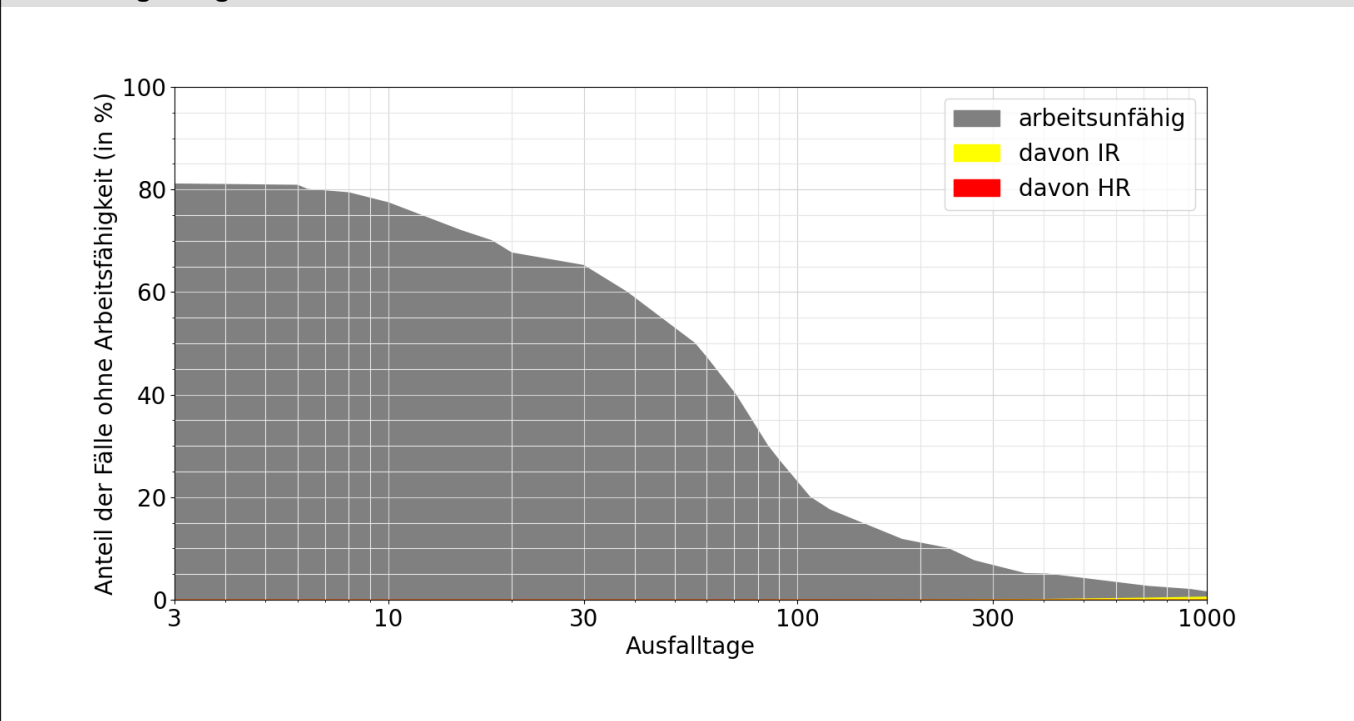

**Lesebeispiele:**

Nach drei Monaten sind 27% der Verunfallten noch nicht arbeitsfähig, nach 1000 Tagen noch 1.5%.  
 Bei 0.6% der Fälle wurde innerhalb von 1000 Tagen eine Rente gesprochen, davon in 0.6% Invalidenrenten und 0.0% wegen Todesfällen.