

## S92.0X Fraktur des Kalkaneus

X steht für eine beliebige Zahl, d.h Diagnosecode S920 inklusive aller Unter-codes

Fallzahlen pro Jahr	mit Diagnose	davon Hauptdiagnose
Hochgerechnete Anzahl Fälle pro Jahr	1185	1052
davon mit isolierter Diagnose	292	292

Soziodemographie	mit Diagnose	davon Hauptdiagnose
Durchschnittsalter	41.7	42.1
Median Alter	42.48	42.85
Anteil Berufsunfälle	24%	24%
Anteil Frauen	36%	38%

Heilkosten (in CHF)	mit Diagnose	davon Hauptdiagnose
Durchschnittliche Heilkosten	20567	14076
Median der Heilkosten	4413	3867
10% der Fälle haben Heilkosten von weniger als	1186	1118
10% der Fälle haben Heilkosten von mehr als	50584	34992
Anteil dieser 10% der Fälle an den gesamten HK	57%	55%

Versicherungsleistungen Total (in CHF)	mit Diagnose	davon Hauptdiagnose
Durchschnittliche Versicherungsleistungen	54848	40145
Median der Versicherungsleistungen	16487	15024
10% der Fälle haben VL von weniger als	2896	2775
10% der Fälle haben VL von mehr als	136988	88533
Anteil dieser 10% der Fälle an den gesamten VL	60%	59%

Entschädigte Tage	mit Diagnose	davon Hauptdiagnose
Anzahl der Fälle mit entschädigten Tagen pro Jahr	1064	935
Anteil der Fälle mit entschädigten Tagen pro Jahr	90%	89%
Durchschnittliche Zahl entschädigter Tage bei den Taggeldfällen	182	158
Durchschnittliche Zahl entschädigter Tage über alle Unfälle	163	141
Median der entschädigten Tage (Renten nicht berücksichtigt)	78	69

Renten	mit Diagnose	davon Hauptdiagnose
Durchschnittliche Anzahl Todesfälle pro Jahr	0	0
Durchschnittliche Anzahl der Fälle mit IR pro Jahr	29	17
Anteil der Fälle mit IR	2.5%	1.6%
Durchschnittlicher Invaliditätsgrad über alle Fälle	0.6%	0.3%
Durchschnittlicher Invaliditätsgrad der IR-Fälle	26%	21%
Summe der Invaliditätsgrade pro Jahr	750%	355%
Anteil der Fälle mit IE	10%	7%

Hochrechnung aus einer Stichprobe von 893 anerkannten UVG-Unfällen mit Diagnose(n) S92.0X in den Jahren 2014-2018, davon 628 mit dieser(n) Hauptdiagnose(n)

Als traumatische Hauptdiagnose wird bei Fällen mit mehreren Verletzungen diejenige betrachtet, für die im Mittel über alle Fälle mit dieser Diagnose die höchsten Heilkosten beobachtet werden.

## S92.0X Fraktur des Kalkaneus

X steht für eine beliebige Zahl, d.h Diagnosecode S920 inklusive aller Unter-codes

### Verteilung der Heilkosten und der gesamten Versicherungsleistungen

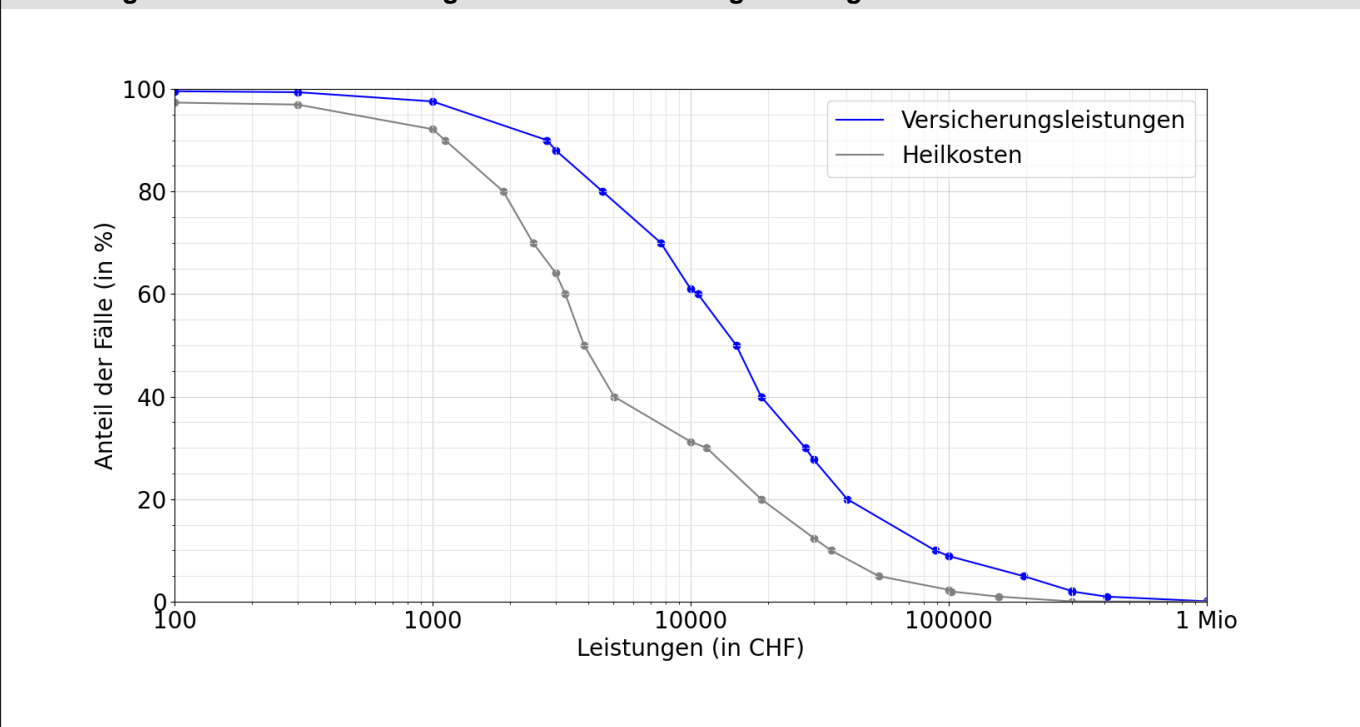

### Entschädigte Tage bis zur Wiederaufnahme der Arbeit oder bis zum Festsetzen einer Rente

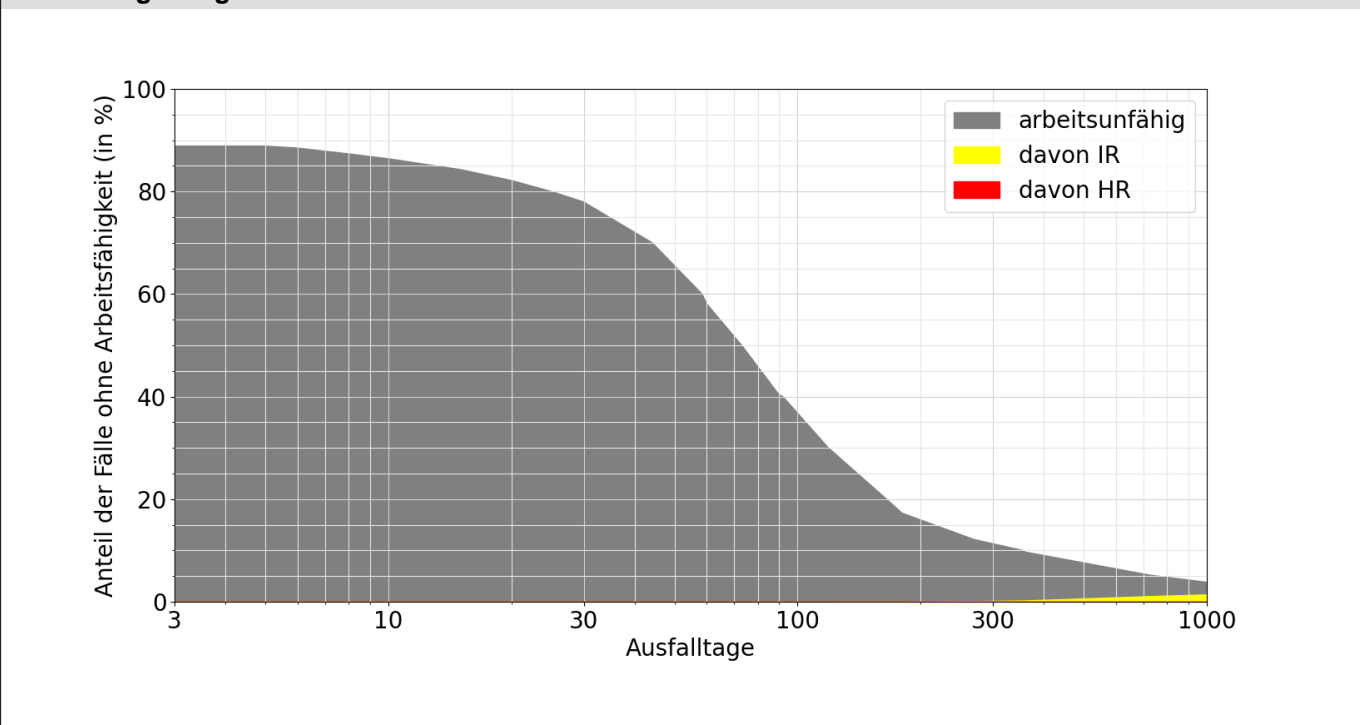

**Lesebeispiele:**

Nach drei Monaten sind 40% der Verunfallten noch nicht arbeitsfähig, nach 1000 Tagen noch 3.8%.

Bei 1.4% der Fälle wurde innerhalb von 1000 Tagen eine Rente gesprochen, davon in 1.4% Invalidenrenten und 0.0% wegen Todesfällen.