

## S92.00 Fraktur des Kalkaneus: geschlossen

Fallzahlen pro Jahr	mit Diagnose	davon Hauptdiagnose
Hochgerechnete Anzahl Fälle pro Jahr	1151	1025
davon mit isolierter Diagnose	292	292

Soziodemographie	mit Diagnose	davon Hauptdiagnose
Durchschnittsalter	41.8	42.1
Median Alter	42.52	42.88
Anteil Berufsunfälle	24%	24%
Anteil Frauen	37%	38%

Heilkosten (in CHF)	mit Diagnose	davon Hauptdiagnose
Durchschnittliche Heilkosten	17598	11653
Median der Heilkosten	4306	3699
10% der Fälle haben Heilkosten von weniger als	1171	1114
10% der Fälle haben Heilkosten von mehr als	44876	32569
Anteil dieser 10% der Fälle an den gesamten HK	54%	50%

Versicherungsleistungen Total (in CHF)	mit Diagnose	davon Hauptdiagnose
Durchschnittliche Versicherungsleistungen	49711	36074
Median der Versicherungsleistungen	15806	14400
10% der Fälle haben VL von weniger als	2890	2700
10% der Fälle haben VL von mehr als	118488	76919
Anteil dieser 10% der Fälle an den gesamten VL	60%	58%

Entschädigte Tage	mit Diagnose	davon Hauptdiagnose
Anzahl der Fälle mit entschädigten Tagen pro Jahr	1029	908
Anteil der Fälle mit entschädigten Tagen pro Jahr	89%	89%
Durchschnittliche Zahl entschädigter Tage bei den Taggeldfällen	173	149
Durchschnittliche Zahl entschädigter Tage über alle Unfälle	155	132
Median der entschädigten Tage (Renten nicht berücksichtigt)	75	66

Renten	mit Diagnose	davon Hauptdiagnose
Durchschnittliche Anzahl Todesfälle pro Jahr	0	0
Durchschnittliche Anzahl der Fälle mit IR pro Jahr	27	16
Anteil der Fälle mit IR	2.3%	1.5%
Durchschnittlicher Invaliditätsgrad über alle Fälle	0.6%	0.3%
Durchschnittlicher Invaliditätsgrad der IR-Fälle	25%	20%
Summe der Invaliditätsgrade pro Jahr	669%	311%
Anteil der Fälle mit IE	10%	7%

Hochrechnung aus einer Stichprobe von 853 anerkannten UVG-Unfällen mit Diagnose(n) S92.00 in den Jahren 2014-2018, davon 603 mit dieser(n) Hauptdiagnose(n)  
 Als traumatische Hauptdiagnose wird bei Fällen mit mehreren Verletzungen diejenige betrachtet, für die im Mittel über alle Fälle mit dieser Diagnose die höchsten Heilkosten beobachtet werden.

## S92.00 Fraktur des Kalkaneus: geschlossen

Verteilung der Heilkosten und der gesamten Versicherungsleistungen

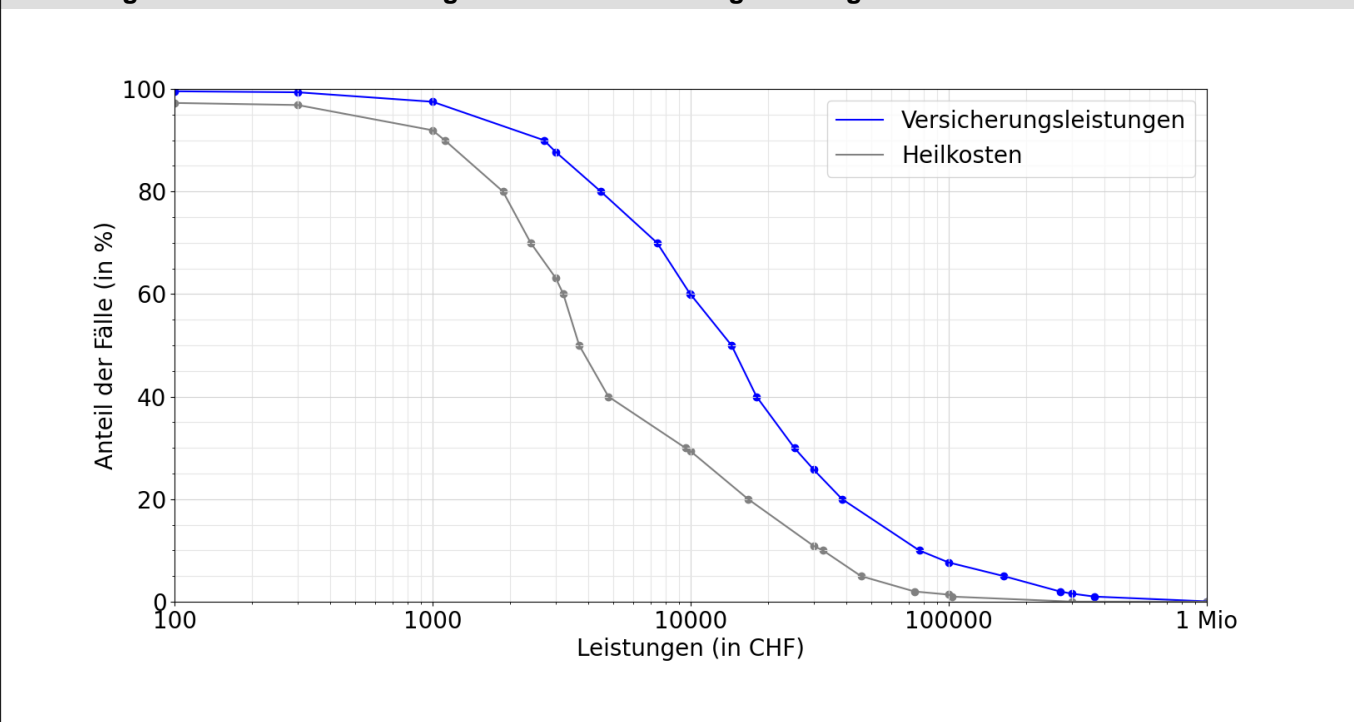

Entschädigte Tage bis zur Wiederaufnahme der Arbeit oder bis zum Festsetzen einer Rente

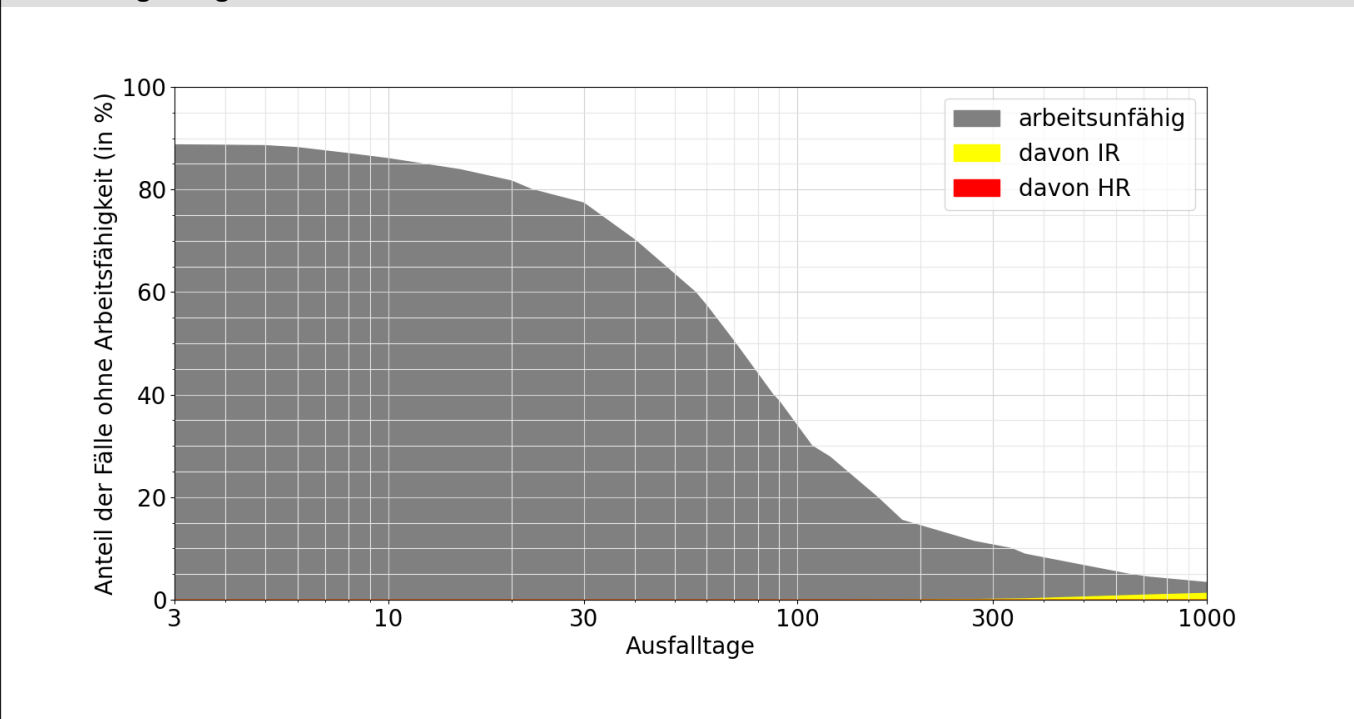

**Lesebeispiele:**

Nach drei Monaten sind 39% der Verunfallten noch nicht arbeitsfähig, nach 1000 Tagen noch 3.4%.

Bei 1.3% der Fälle wurde innerhalb von 1000 Tagen eine Rente gesprochen, davon in 1.3% Invalidenrenten und 0.0% wegen Todesfällen.