

S86.8_ Verletzung sonstiger Muskeln und Sehnen in Höhe des Unterschenkels

Fallzahlen pro Jahr	mit Diagnose	davon Hauptdiagnose
Hochgerechnete Anzahl Fälle pro Jahr	248	220
davon mit isolierter Diagnose	200	200

Soziodemographie	mit Diagnose	davon Hauptdiagnose
Durchschnittsalter	40.5	42.0
Median Alter	41.04	43.69
Anteil Berufsunfälle	21%	20%
Anteil Frauen	23%	22%

Heilkosten (in CHF)	mit Diagnose	davon Hauptdiagnose
Durchschnittliche Heilkosten	1293	505
Median der Heilkosten	274	259
10% der Fälle haben Heilkosten von weniger als	66	66
10% der Fälle haben Heilkosten von mehr als	1883	1176
Anteil dieser 10% der Fälle an den gesamten HK	73%	35%

Versicherungsleistungen Total (in CHF)	mit Diagnose	davon Hauptdiagnose
Durchschnittliche Versicherungsleistungen	3406	1345
Median der Versicherungsleistungen	647	572
10% der Fälle haben VL von weniger als	101	103
10% der Fälle haben VL von mehr als	5644	4991
Anteil dieser 10% der Fälle an den gesamten VL	76%	51%

Entschädigte Tage	mit Diagnose	davon Hauptdiagnose
Anzahl der Fälle mit entschädigten Tagen pro Jahr	97	76
Anteil der Fälle mit entschädigten Tagen pro Jahr	39%	35%
Durchschnittliche Zahl entschädigter Tage bei den Taggeldfällen	36	16
Durchschnittliche Zahl entschädigter Tage über alle Unfälle	14	5
Median der entschädigten Tage (Renten nicht berücksichtigt)	0	0

Renten	mit Diagnose	davon Hauptdiagnose
Durchschnittliche Anzahl Todesfälle pro Jahr	0	0
Durchschnittliche Anzahl der Fälle mit IR pro Jahr	0	0
Anteil der Fälle mit IR	0.1%	0.0%
Durchschnittlicher Invaliditätsgrad über alle Fälle	0.0%	0.0%
Durchschnittlicher Invaliditätsgrad der IR-Fälle	34%	0%
Summe der Invaliditätsgrade pro Jahr	7%	0%
Anteil der Fälle mit IE	0%	0%

Hochrechnung aus einer Stichprobe von 65 anerkannten UVG-Unfällen mit Diagnose(n) S86.8_ in den Jahren 2014-2018, davon 56 mit dieser(n) Hauptdiagnose(n)
 Als traumatische Hauptdiagnose wird bei Fällen mit mehreren Verletzungen diejenige betrachtet, für die im Mittel über alle Fälle mit dieser Diagnose die höchsten Heilkosten beobachtet werden.

S86.8_ Verletzung sonstiger Muskeln und Sehnen in Höhe des Unterschenkels

Verteilung der Heilkosten und der gesamten Versicherungsleistungen

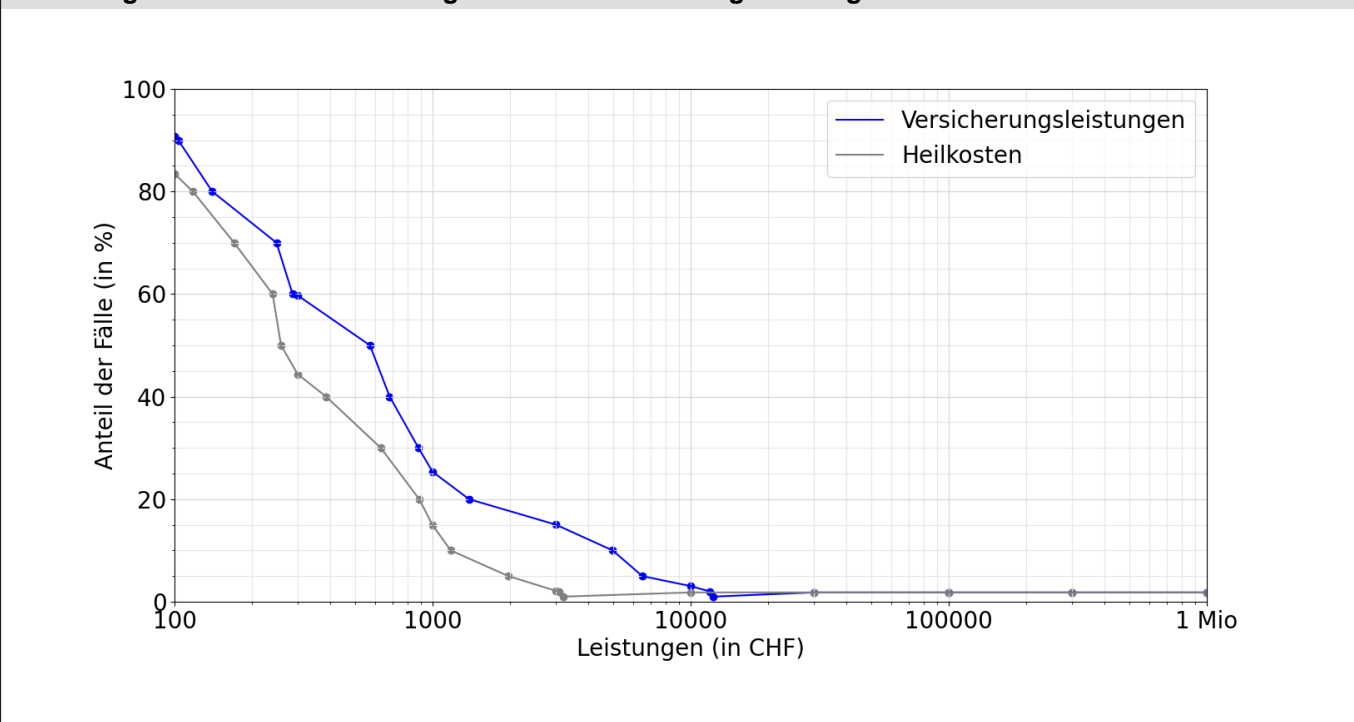

Entschädigte Tage bis zur Wiederaufnahme der Arbeit oder bis zum Festsetzen einer Rente

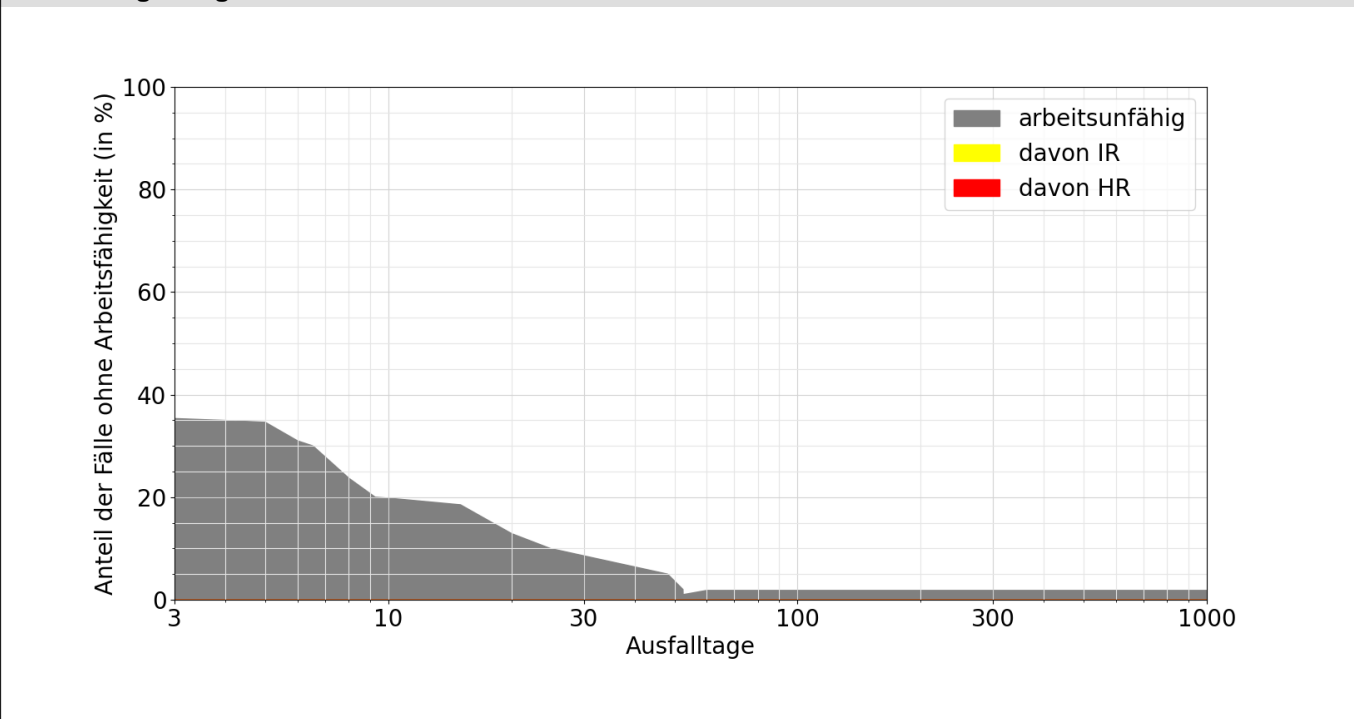

Lesebeispiele:

Nach drei Monaten sind 2% der Verunfallten noch nicht arbeitsfähig, nach 1000 Tagen noch 1.8%.

Bei 0.0% der Fälle wurde innerhalb von 1000 Tagen eine Rente gesprochen, davon in 0.0% Invalidenrenten und 0.0% wegen Todesfällen.