

S83.1_ Luxation des Kniegelenkes

Fallzahlen pro Jahr	mit Diagnose	davon Hauptdiagnose
Hochgerechnete Anzahl Fälle pro Jahr	372	329
davon mit isolierter Diagnose	196	196

Soziodemographie	mit Diagnose	davon Hauptdiagnose
Durchschnittsalter	37.3	36.2
Median Alter	35.91	35.51
Anteil Berufsunfälle	14%	14%
Anteil Frauen	30%	32%

Heilkosten (in CHF)	mit Diagnose	davon Hauptdiagnose
Durchschnittliche Heilkosten	19130	8669
Median der Heilkosten	1468	722
10% der Fälle haben Heilkosten von weniger als	69	59
10% der Fälle haben Heilkosten von mehr als	62659	29247
Anteil dieser 10% der Fälle an den gesamten HK	59%	64%

Versicherungsleistungen Total (in CHF)	mit Diagnose	davon Hauptdiagnose
Durchschnittliche Versicherungsleistungen	41467	18591
Median der Versicherungsleistungen	2507	1597
10% der Fälle haben VL von weniger als	92	79
10% der Fälle haben VL von mehr als	102931	67555
Anteil dieser 10% der Fälle an den gesamten VL	66%	62%

Entschädigte Tage	mit Diagnose	davon Hauptdiagnose
Anzahl der Fälle mit entschädigten Tagen pro Jahr	204	162
Anteil der Fälle mit entschädigten Tagen pro Jahr	55%	49%
Durchschnittliche Zahl entschädigter Tage bei den Taggeldfällen	179	116
Durchschnittliche Zahl entschädigter Tage über alle Unfälle	98	57
Median der entschädigten Tage (Renten nicht berücksichtigt)	9	0

Renten	mit Diagnose	davon Hauptdiagnose
Durchschnittliche Anzahl Todesfälle pro Jahr	0	0
Durchschnittliche Anzahl der Fälle mit IR pro Jahr	5	2
Anteil der Fälle mit IR	1.4%	0.5%
Durchschnittlicher Invaliditätsgrad über alle Fälle	0.4%	0.1%
Durchschnittlicher Invaliditätsgrad der IR-Fälle	27%	25%
Summe der Invaliditätsgrade pro Jahr	138%	40%
Anteil der Fälle mit IE	6%	3%

Hochrechnung aus einer Stichprobe von 207 anerkannten UVG-Unfällen mit Diagnose(n) S83.1_ in den Jahren 2014-2018, davon 129 mit dieser(n) Hauptdiagnose(n)
 Als traumatische Hauptdiagnose wird bei Fällen mit mehreren Verletzungen diejenige betrachtet, für die im Mittel über alle Fälle mit dieser Diagnose die höchsten Heilkosten beobachtet werden.

S83.1_ Luxation des Kniegelenkes

Verteilung der Heilkosten und der gesamten Versicherungsleistungen

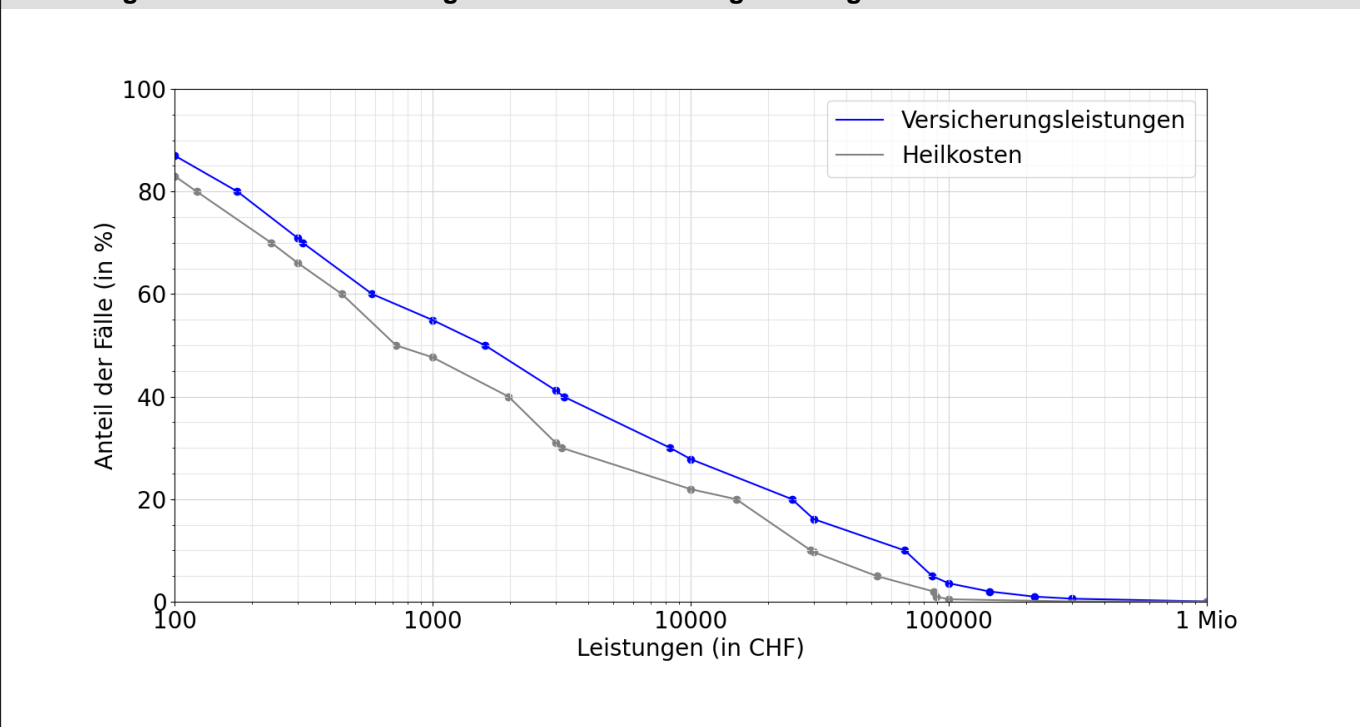

Entschädigte Tage bis zur Wiederaufnahme der Arbeit oder bis zum Festsetzen einer Rente

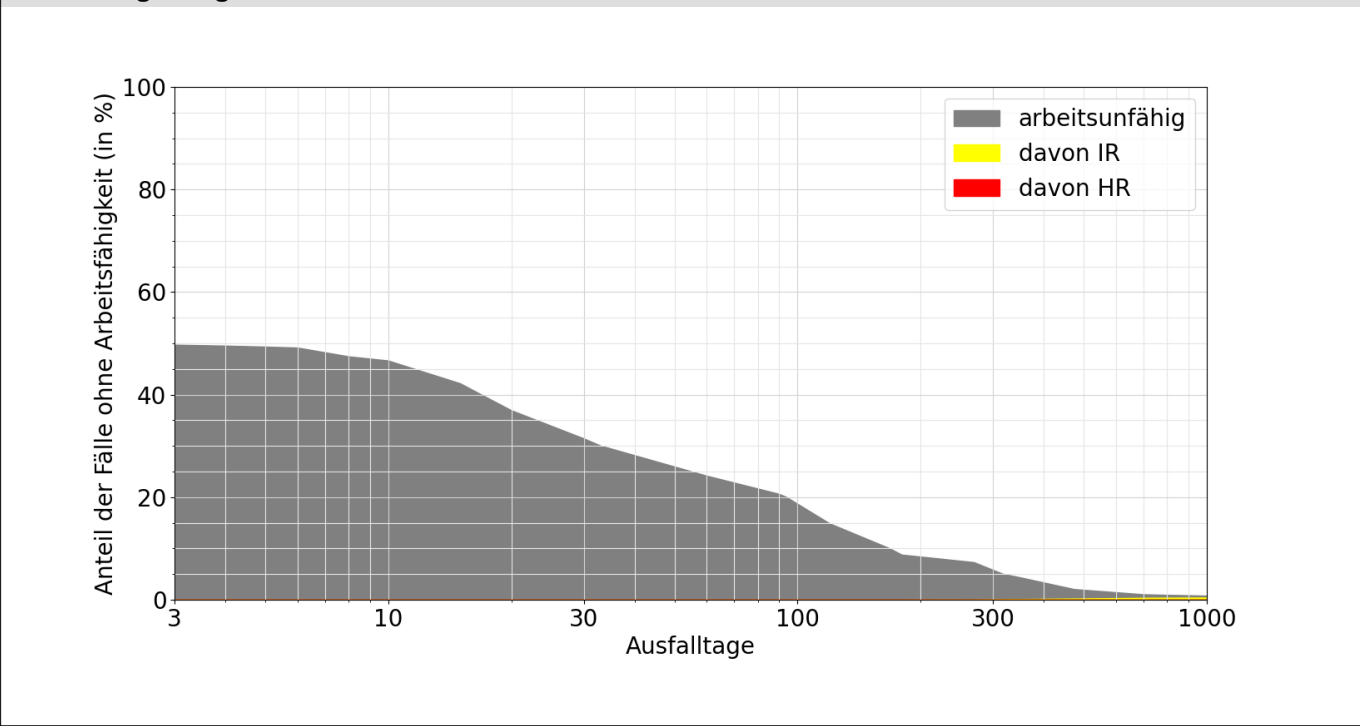

Lesebeispiele:

Nach drei Monaten sind 21% der Verunfallten noch nicht arbeitsfähig, nach 1000 Tagen noch 0.7%.
 Bei 0.4% der Fälle wurde innerhalb von 1000 Tagen eine Rente gesprochen, davon in 0.4% Invalidenrenten und 0.0% wegen Todesfällen.