

## S82.9X Fraktur des Unterschenkels, Teil nicht näher bezeichnet

X steht für eine beliebige Zahl, d.h Diagnosecode S829 inklusive aller Unter-codes

Fallzahlen pro Jahr	mit Diagnose	davon Hauptdiagnose
Hochgerechnete Anzahl Fälle pro Jahr	205	180
davon mit isolierter Diagnose	168	168

Soziodemographie	mit Diagnose	davon Hauptdiagnose
Durchschnittsalter	40.6	40.2
Median Alter	41.86	41.86
Anteil Berufsunfälle	20%	20%
Anteil Frauen	33%	36%

Heilkosten (in CHF)	mit Diagnose	davon Hauptdiagnose
Durchschnittliche Heilkosten	6828	4760
Median der Heilkosten	1243	938
10% der Fälle haben Heilkosten von weniger als	68	43
10% der Fälle haben Heilkosten von mehr als	22703	19848
Anteil dieser 10% der Fälle an den gesamten HK	54%	53%

Versicherungsleistungen Total (in CHF)	mit Diagnose	davon Hauptdiagnose
Durchschnittliche Versicherungsleistungen	13159	8555
Median der Versicherungsleistungen	2136	1717
10% der Fälle haben VL von weniger als	274	194
10% der Fälle haben VL von mehr als	33117	30016
Anteil dieser 10% der Fälle an den gesamten VL	53%	44%

Entschädigte Tage	mit Diagnose	davon Hauptdiagnose
Anzahl der Fälle mit entschädigten Tagen pro Jahr	128	108
Anteil der Fälle mit entschädigten Tagen pro Jahr	63%	60%
Durchschnittliche Zahl entschädigter Tage bei den Taggeldfällen	52	41
Durchschnittliche Zahl entschädigter Tage über alle Unfälle	32	25
Median der entschädigten Tage (Renten nicht berücksichtigt)	9	8

Renten	mit Diagnose	davon Hauptdiagnose
Durchschnittliche Anzahl Todesfälle pro Jahr	1	0
Durchschnittliche Anzahl der Fälle mit IR pro Jahr	0	0
Anteil der Fälle mit IR	0.1%	0.0%
Durchschnittlicher Invaliditätsgrad über alle Fälle	0.0%	0.0%
Durchschnittlicher Invaliditätsgrad der IR-Fälle	31%	0%
Summe der Invaliditätsgrade pro Jahr	6%	0%
Anteil der Fälle mit IE	0%	0%

Hochrechnung aus einer Stichprobe von 56 anerkannten UVG-Unfällen mit Diagnose(n) S82.9X in den Jahren 2014-2018, davon 46 mit dieser(n) Hauptdiagnose(n)

Als traumatische Hauptdiagnose wird bei Fällen mit mehreren Verletzungen diejenige betrachtet, für die im Mittel über alle Fälle mit dieser Diagnose die höchsten Heilkosten beobachtet werden.

## S82.9X Fraktur des Unterschenkels, Teil nicht näher bezeichnet

X steht für eine beliebige Zahl, d.h Diagnosecode S829 inklusive aller Unter-codes

### Verteilung der Heilkosten und der gesamten Versicherungsleistungen

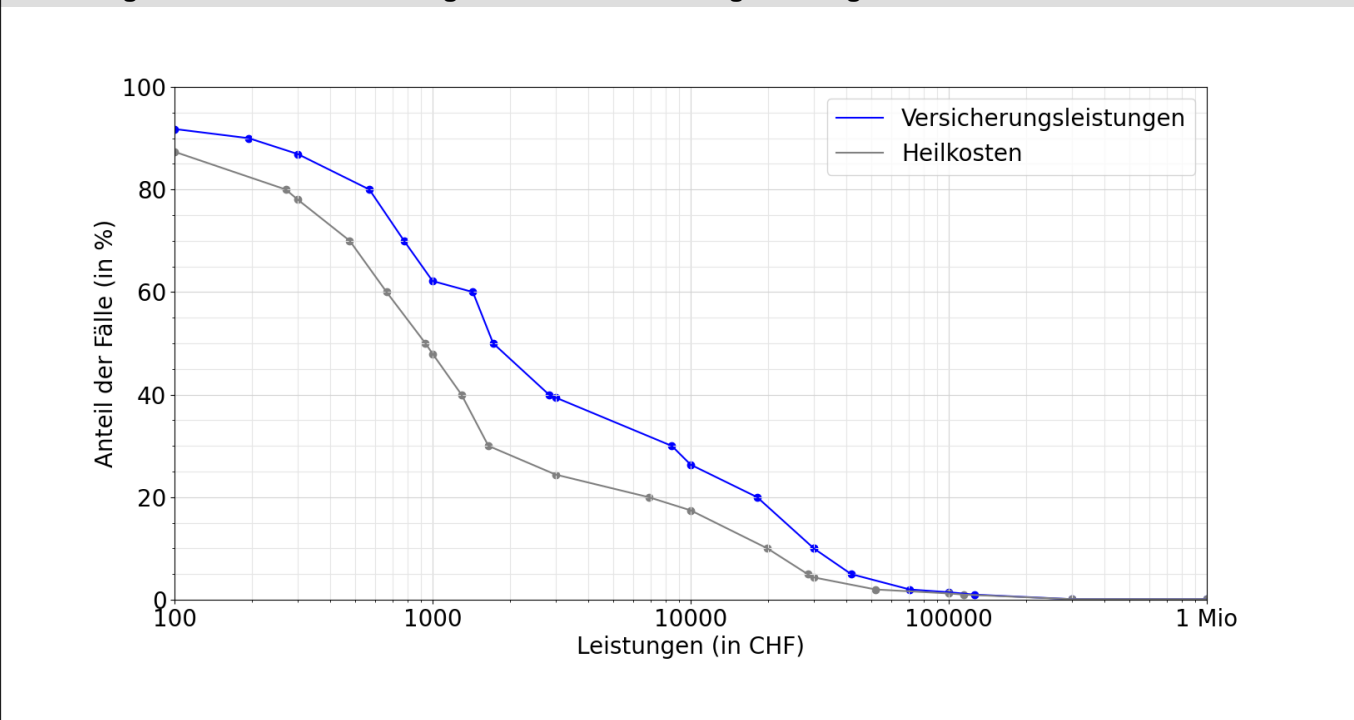

### Entschädigte Tage bis zur Wiederaufnahme der Arbeit oder bis zum Festsetzen einer Rente

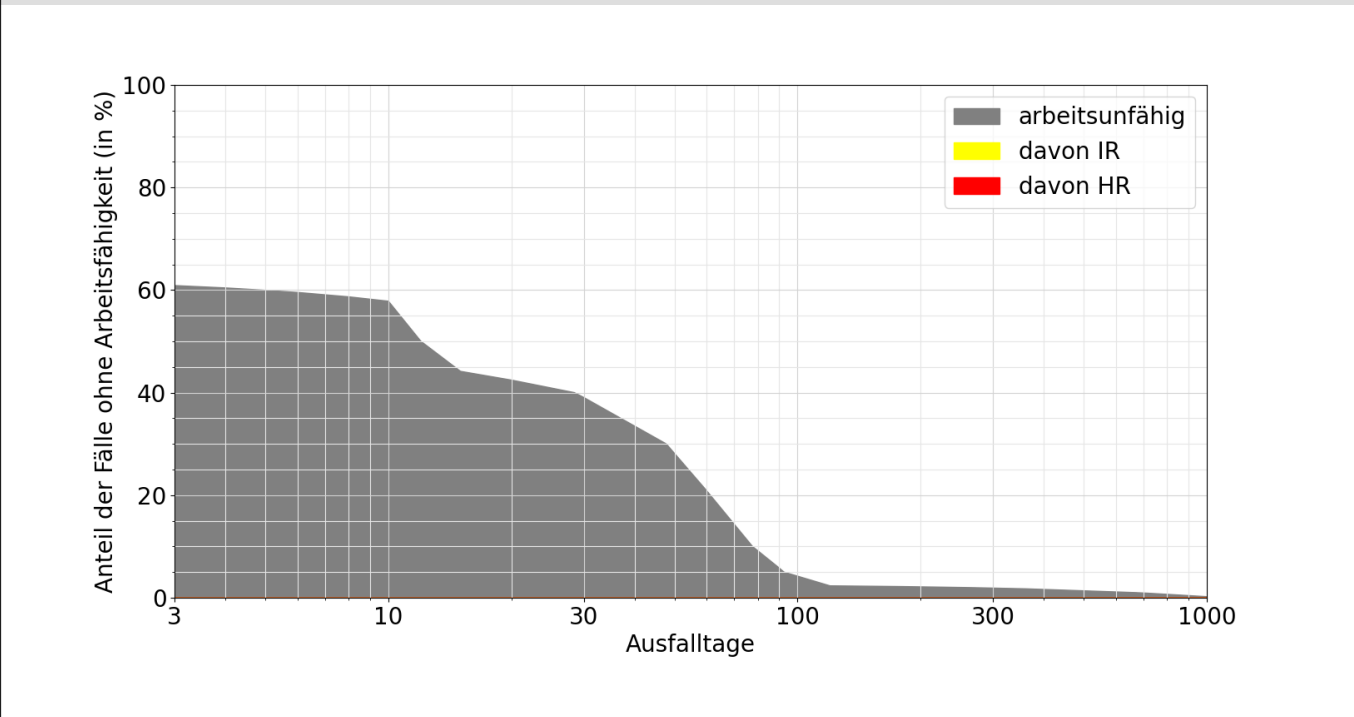

#### Lesebeispiele:

Nach drei Monaten sind 6% der Verunfallten noch nicht arbeitsfähig, nach 1000 Tagen noch 0.2%.

Bei 0.0% der Fälle wurde innerhalb von 1000 Tagen eine Rente gesprochen, davon in 0.0% Invalidenrenten und 0.0% wegen Todesfällen.