

## S82.8X Frakturen sonstiger Teile der Unterschenkels

X steht für eine beliebige Zahl, d.h Diagnosecode S828 inklusive aller Unter-codes

Fallzahlen pro Jahr	mit Diagnose	davon Hauptdiagnose
Hochgerechnete Anzahl Fälle pro Jahr	1817	1193
davon mit isolierter Diagnose	660	660

Soziodemographie	mit Diagnose	davon Hauptdiagnose
Durchschnittsalter	43.6	42.2
Median Alter	45.33	43.7
Anteil Berufsunfälle	17%	17%
Anteil Frauen	52%	50%

Heilkosten (in CHF)	mit Diagnose	davon Hauptdiagnose
Durchschnittliche Heilkosten	21617	12686
Median der Heilkosten	17554	4454
10% der Fälle haben Heilkosten von weniger als	608	479
10% der Fälle haben Heilkosten von mehr als	38162	28961
Anteil dieser 10% der Fälle an den gesamten HK	43%	39%

Versicherungsleistungen Total (in CHF)	mit Diagnose	davon Hauptdiagnose
Durchschnittliche Versicherungsleistungen	43664	25671
Median der Versicherungsleistungen	27042	16116
10% der Fälle haben VL von weniger als	1147	813
10% der Fälle haben VL von mehr als	73515	52356
Anteil dieser 10% der Fälle an den gesamten VL	50%	42%

Entschädigte Tage	mit Diagnose	davon Hauptdiagnose
Anzahl der Fälle mit entschädigten Tagen pro Jahr	1534	945
Anteil der Fälle mit entschädigten Tagen pro Jahr	84%	79%
Durchschnittliche Zahl entschädigter Tage bei den Taggeldfällen	144	104
Durchschnittliche Zahl entschädigter Tage über alle Unfälle	122	82
Median der entschädigten Tage (Renten nicht berücksichtigt)	73	53

Renten	mit Diagnose	davon Hauptdiagnose
Durchschnittliche Anzahl Todesfälle pro Jahr	2	0
Durchschnittliche Anzahl der Fälle mit IR pro Jahr	19	5
Anteil der Fälle mit IR	1.0%	0.5%
Durchschnittlicher Invaliditätsgrad über alle Fälle	0.3%	0.1%
Durchschnittlicher Invaliditätsgrad der IR-Fälle	30%	22%
Summe der Invaliditätsgrade pro Jahr	573%	116%
Anteil der Fälle mit IE	4%	2%

Hochrechnung aus einer Stichprobe von 860 anerkannten UVG-Unfällen mit Diagnose(n) S82.8X in den Jahren 2014-2018, davon 420 mit dieser(n) Hauptdiagnose(n)

Als traumatische Hauptdiagnose wird bei Fällen mit mehreren Verletzungen diejenige betrachtet, für die im Mittel über alle Fälle mit dieser Diagnose die höchsten Heilkosten beobachtet werden.

## S82.8X Frakturen sonstiger Teile der Unterschenkel

X steht für eine beliebige Zahl, d.h Diagnosecode S828 inklusive aller Unter-codes

### Verteilung der Heilkosten und der gesamten Versicherungsleistungen

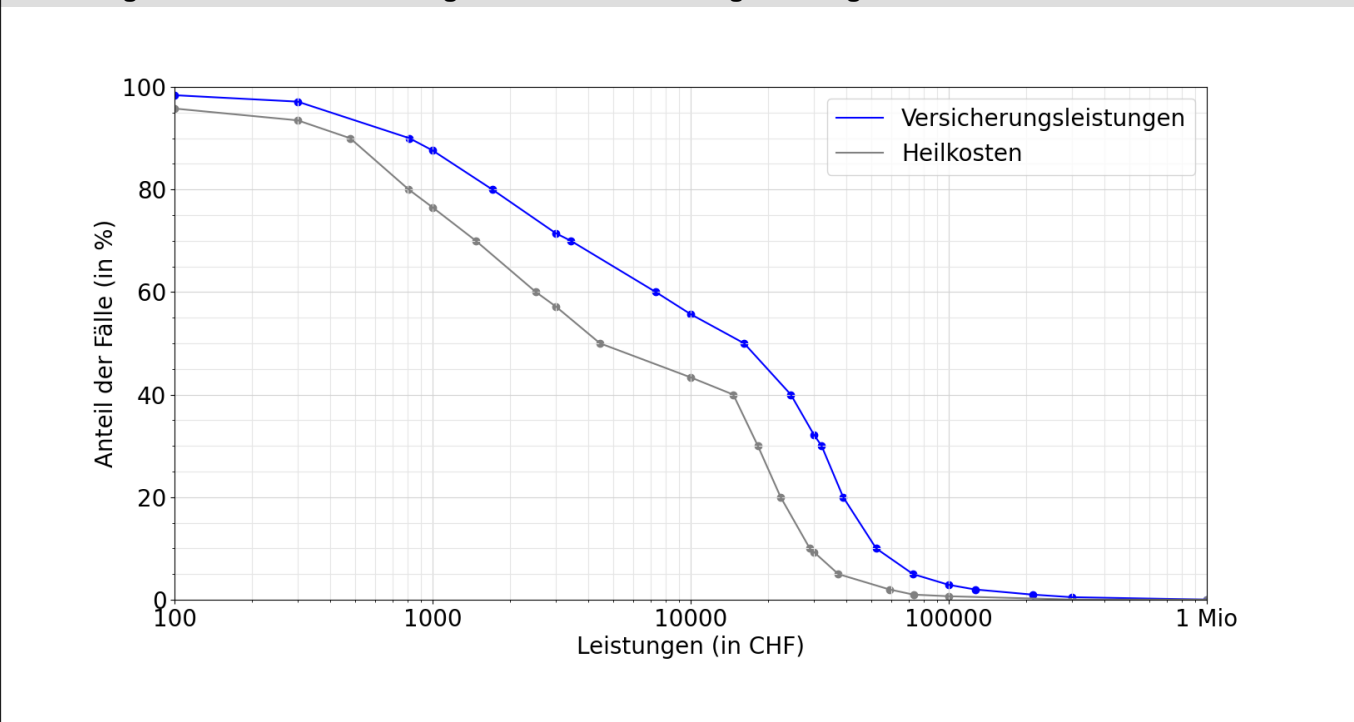

### Entschädigte Tage bis zur Wiederaufnahme der Arbeit oder bis zum Festsetzen einer Rente

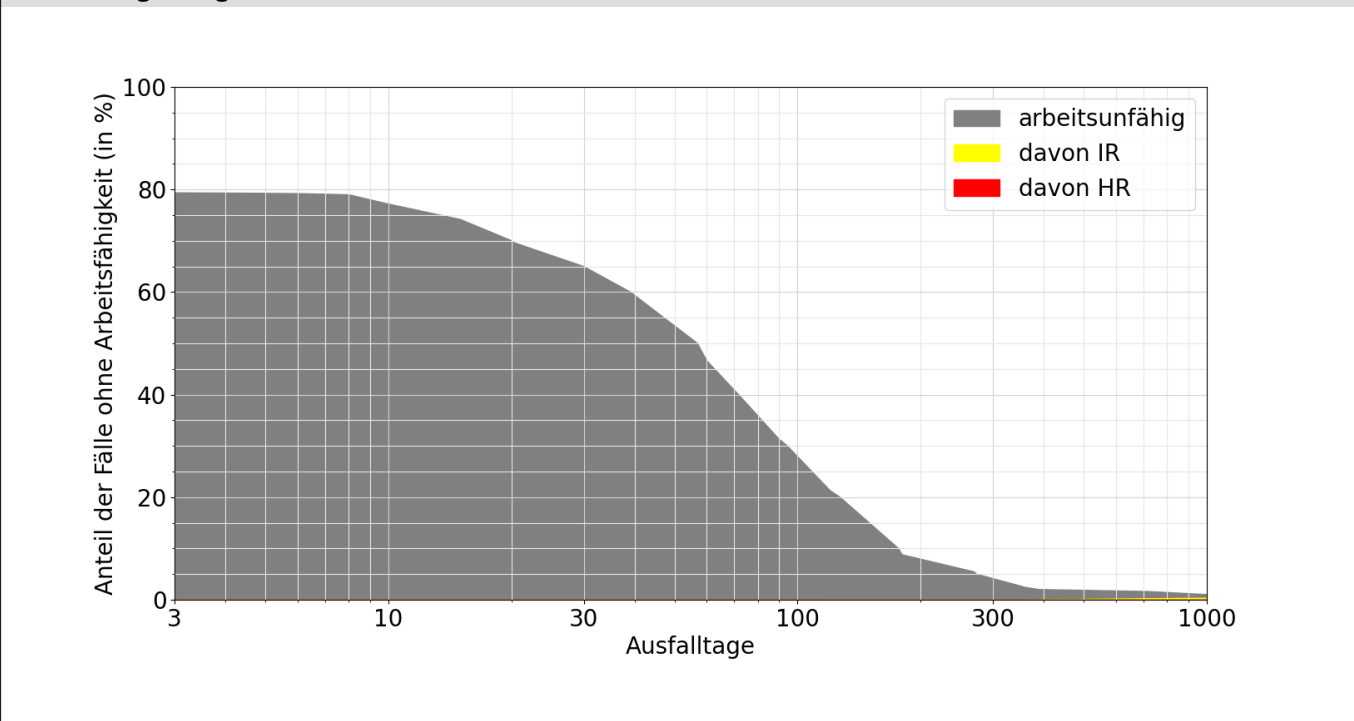

#### Lesebeispiele:

Nach drei Monaten sind 31% der Verunfallten noch nicht arbeitsfähig, nach 1000 Tagen noch 1.0%.

Bei 0.4% der Fälle wurde innerhalb von 1000 Tagen eine Rente gesprochen, davon in 0.4% Invalidenrenten und 0.0% wegen Todesfällen.