

## S82.81 Frakturen sonstiger Teile der Unterschenkels: offen

Fallzahlen pro Jahr	mit Diagnose	davon Hauptdiagnose
Hochgerechnete Anzahl Fälle pro Jahr	45	34
davon mit isolierter Diagnose	4	4

Soziodemographie	mit Diagnose	davon Hauptdiagnose
Durchschnittsalter	49.2	50.3
Median Alter	51.96	51.97
Anteil Berufsunfälle	22%	24%
Anteil Frauen	52%	53%

Heilkosten (in CHF)	mit Diagnose	davon Hauptdiagnose
Durchschnittliche Heilkosten	88321	61061
Median der Heilkosten	34800	32946
10% der Fälle haben Heilkosten von weniger als	22065	21854
10% der Fälle haben Heilkosten von mehr als	158842	154415
Anteil dieser 10% der Fälle an den gesamten HK	37%	16%

Versicherungsleistungen Total (in CHF)	mit Diagnose	davon Hauptdiagnose
Durchschnittliche Versicherungsleistungen	215859	134519
Median der Versicherungsleistungen	90309	60470
10% der Fälle haben VL von weniger als	37666	37389
10% der Fälle haben VL von mehr als	453978	266695
Anteil dieser 10% der Fälle an den gesamten VL	49%	37%

Entschädigte Tage	mit Diagnose	davon Hauptdiagnose
Anzahl der Fälle mit entschädigten Tagen pro Jahr	45	34
Anteil der Fälle mit entschädigten Tagen pro Jahr	98%	100%
Durchschnittliche Zahl entschädigter Tage bei den Taggeldfällen	340	297
Durchschnittliche Zahl entschädigter Tage über alle Unfälle	333	297
Median der entschädigten Tage (Renten nicht berücksichtigt)	183	183

Renten	mit Diagnose	davon Hauptdiagnose
Durchschnittliche Anzahl Todesfälle pro Jahr	1	0
Durchschnittliche Anzahl der Fälle mit IR pro Jahr	5	2
Anteil der Fälle mit IR	10.0%	6.5%
Durchschnittlicher Invaliditätsgrad über alle Fälle	3.9%	1.6%
Durchschnittlicher Invaliditätsgrad der IR-Fälle	39%	25%
Summe der Invaliditätsgrade pro Jahr	181%	55%
Anteil der Fälle mit IE	36%	29%

Hochrechnung aus einer Stichprobe von 96 anerkannten UVG-Unfällen mit Diagnose(n) S82.81 in den Jahren 2014-2018, davon 56 mit dieser(n) Hauptdiagnose(n)  
 Als traumatische Hauptdiagnose wird bei Fällen mit mehreren Verletzungen diejenige betrachtet, für die im Mittel über alle Fälle mit dieser Diagnose die höchsten Heilkosten beobachtet werden.

## S82.81 Frakturen sonstiger Teile der Unterschenkels: offen

Verteilung der Heilkosten und der gesamten Versicherungsleistungen

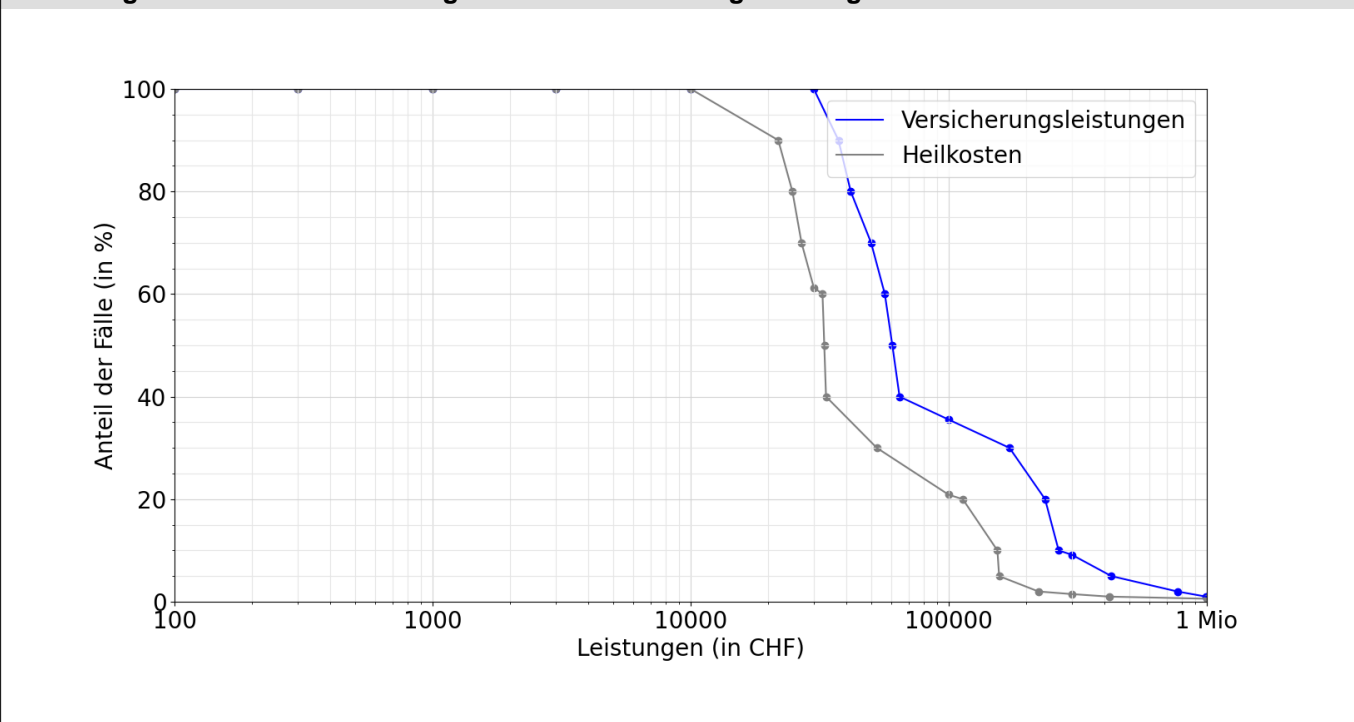

Entschädigte Tage bis zur Wiederaufnahme der Arbeit oder bis zum Festsetzen einer Rente

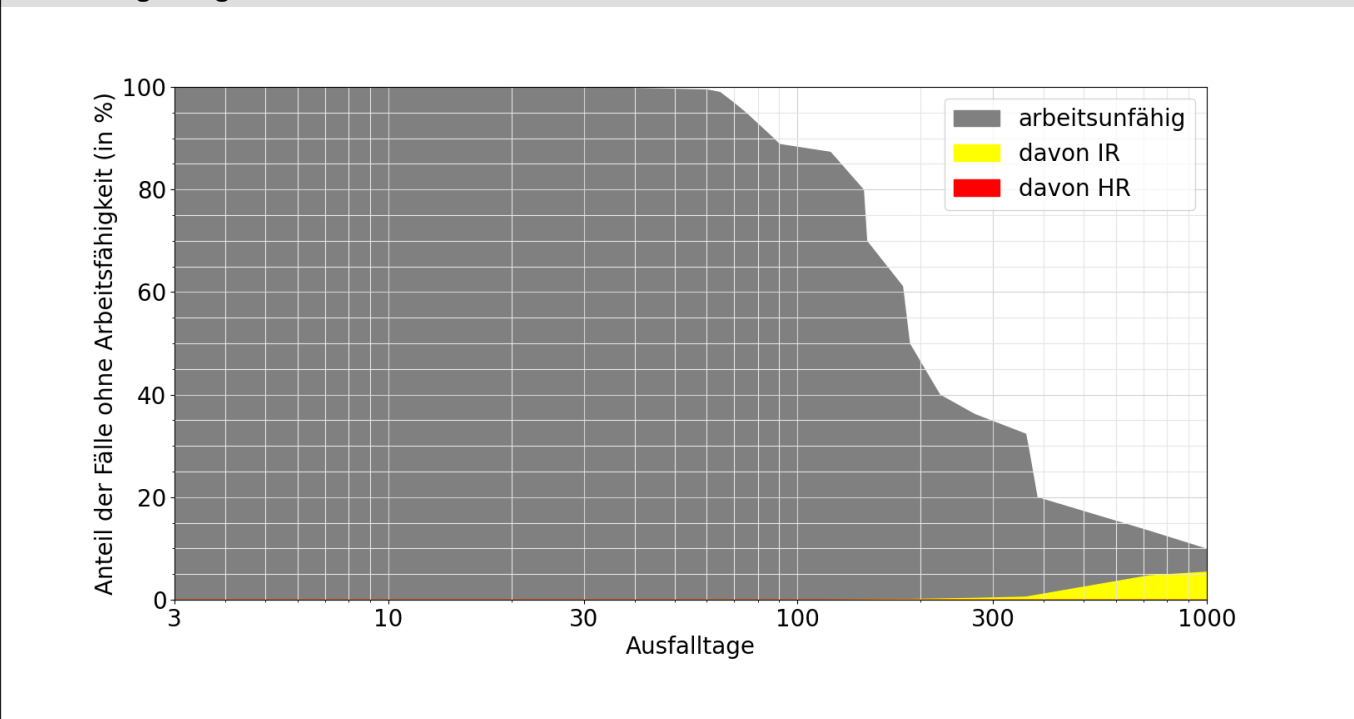

Lesebeispiele:

Nach drei Monaten sind 89% der Verunfallten noch nicht arbeitsfähig, nach 1000 Tagen noch 10.0%.

Bei 5.5% der Fälle wurde innerhalb von 1000 Tagen eine Rente gesprochen, davon in 5.5% Invalidenrenten und 0.0% wegen Todesfällen.