

## S82.80 Frakturen sonstiger Teile der Unterschenkels: geschlossen

Fallzahlen pro Jahr	mit Diagnose	davon Hauptdiagnose
Hochgerechnete Anzahl Fälle pro Jahr	1771	1159
davon mit isolierter Diagnose	656	656

Soziodemographie	mit Diagnose	davon Hauptdiagnose
Durchschnittsalter	43.5	42.0
Median Alter	44.97	43.42
Anteil Berufsunfälle	17%	17%
Anteil Frauen	52%	50%

Heilkosten (in CHF)	mit Diagnose	davon Hauptdiagnose
Durchschnittliche Heilkosten	19892	11268
Median der Heilkosten	17227	3851
10% der Fälle haben Heilkosten von weniger als	603	471
10% der Fälle haben Heilkosten von mehr als	36119	26623
Anteil dieser 10% der Fälle an den gesamten HK	40%	35%

Versicherungsleistungen Total (in CHF)	mit Diagnose	davon Hauptdiagnose
Durchschnittliche Versicherungsleistungen	39212	22479
Median der Versicherungsleistungen	26170	15012
10% der Fälle haben VL von weniger als	1137	798
10% der Fälle haben VL von mehr als	68552	49302
Anteil dieser 10% der Fälle an den gesamten VL	46%	38%

Entschädigte Tage	mit Diagnose	davon Hauptdiagnose
Anzahl der Fälle mit entschädigten Tagen pro Jahr	1490	911
Anteil der Fälle mit entschädigten Tagen pro Jahr	84%	79%
Durchschnittliche Zahl entschädigter Tage bei den Taggeldfällen	138	97
Durchschnittliche Zahl entschädigter Tage über alle Unfälle	116	76
Median der entschädigten Tage (Renten nicht berücksichtigt)	71	51

Renten	mit Diagnose	davon Hauptdiagnose
Durchschnittliche Anzahl Todesfälle pro Jahr	1	0
Durchschnittliche Anzahl der Fälle mit IR pro Jahr	14	3
Anteil der Fälle mit IR	0.8%	0.3%
Durchschnittlicher Invaliditätsgrad über alle Fälle	0.2%	0.1%
Durchschnittlicher Invaliditätsgrad der IR-Fälle	27%	19%
Summe der Invaliditätsgrade pro Jahr	393%	62%
Anteil der Fälle mit IE	4%	1%

Hochrechnung aus einer Stichprobe von 764 anerkannten UVG-Unfällen mit Diagnose(n) S82.80 in den Jahren 2014-2018, davon 364 mit dieser(n) Hauptdiagnose(n)  
 Als traumatische Hauptdiagnose wird bei Fällen mit mehreren Verletzungen diejenige betrachtet, für die im Mittel über alle Fälle mit dieser Diagnose die höchsten Heilkosten beobachtet werden.

## S82.80 Frakturen sonstiger Teile der Unterschenkel: geschlossen

Verteilung der Heilkosten und der gesamten Versicherungsleistungen

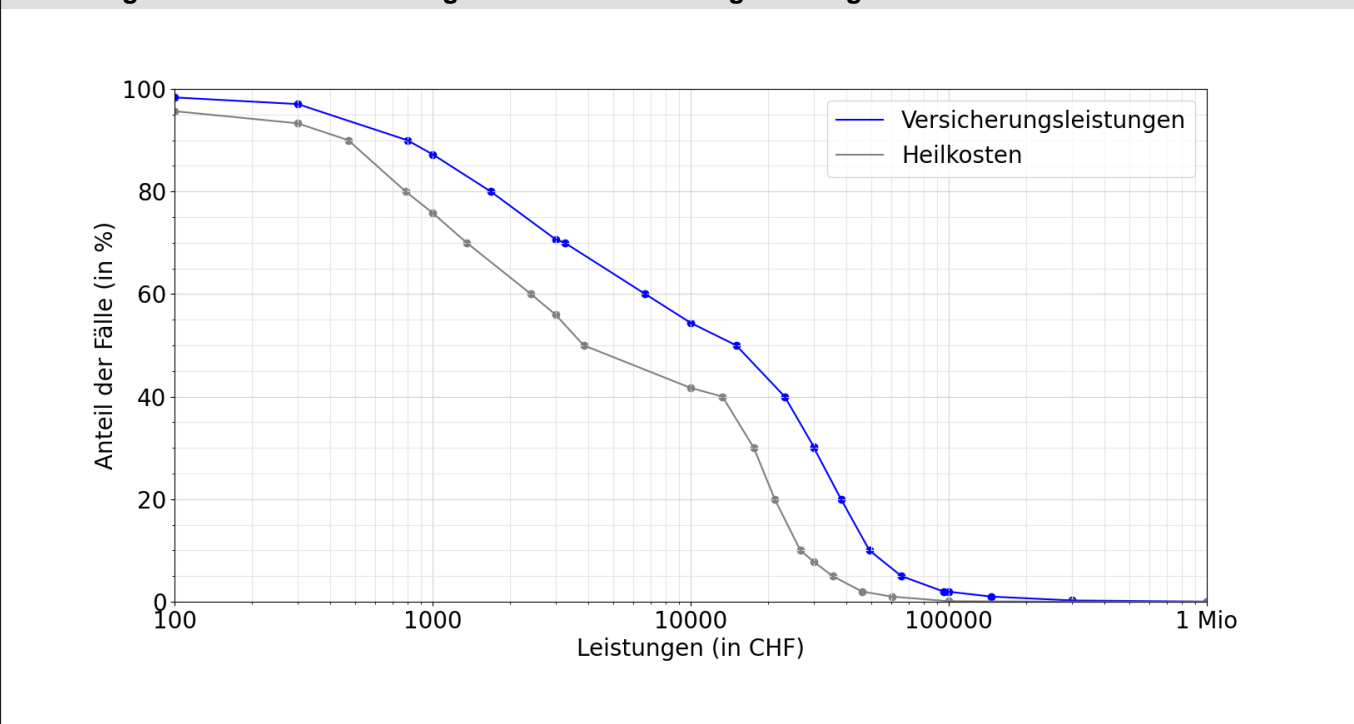

Entschädigte Tage bis zur Wiederaufnahme der Arbeit oder bis zum Festsetzen einer Rente

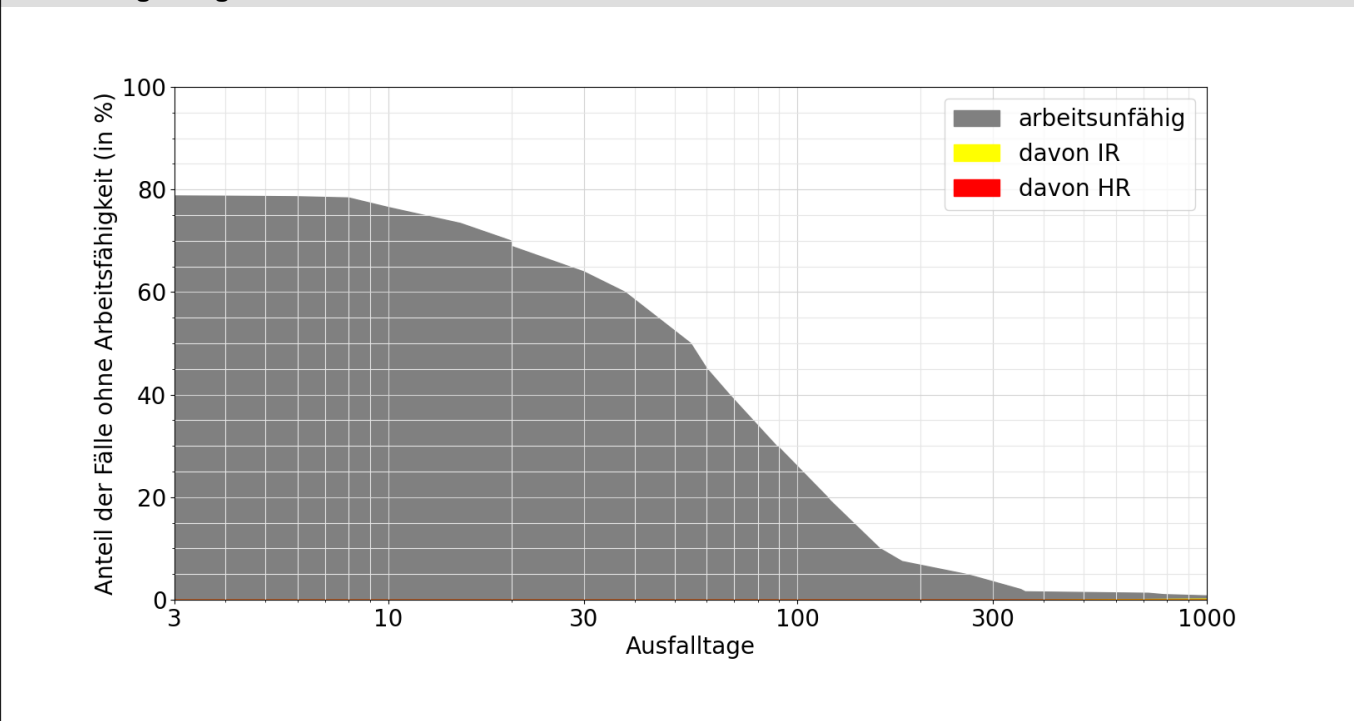

**Lesebeispiele:**

Nach drei Monaten sind 30% der Verunfallten noch nicht arbeitsfähig, nach 1000 Tagen noch 0.8%.  
 Bei 0.2% der Fälle wurde innerhalb von 1000 Tagen eine Rente gesprochen, davon in 0.2% Invalidenrenten und 0.0% wegen Todesfällen.