

S82.6X Fraktur des Aussenknöchels

X steht für eine beliebige Zahl, d.h Diagnosecode S826 inklusive aller Unter-codes

Fallzahlen pro Jahr	mit Diagnose	davon Hauptdiagnose
Hochgerechnete Anzahl Fälle pro Jahr	3873	3159
davon mit isolierter Diagnose	1460	1460

Soziodemographie	mit Diagnose	davon Hauptdiagnose
Durchschnittsalter	43.7	44.0
Median Alter	45.66	46.17
Anteil Berufsunfälle	16%	15%
Anteil Frauen	47%	49%

Heilkosten (in CHF)	mit Diagnose	davon Hauptdiagnose
Durchschnittliche Heilkosten	12780	8878
Median der Heilkosten	5946	3946
10% der Fälle haben Heilkosten von weniger als	1055	946
10% der Fälle haben Heilkosten von mehr als	24206	19931
Anteil dieser 10% der Fälle an den gesamten HK	41%	31%

Versicherungsleistungen Total (in CHF)	mit Diagnose	davon Hauptdiagnose
Durchschnittliche Versicherungsleistungen	26613	18129
Median der Versicherungsleistungen	16735	13797
10% der Fälle haben VL von weniger als	2907	2503
10% der Fälle haben VL von mehr als	44905	34557
Anteil dieser 10% der Fälle an den gesamten VL	45%	32%

Entschädigte Tage	mit Diagnose	davon Hauptdiagnose
Anzahl der Fälle mit entschädigten Tagen pro Jahr	3519	2843
Anteil der Fälle mit entschädigten Tagen pro Jahr	91%	90%
Durchschnittliche Zahl entschädigter Tage bei den Taggeldfällen	92	71
Durchschnittliche Zahl entschädigter Tage über alle Unfälle	83	64
Median der entschädigten Tage (Renten nicht berücksichtigt)	55	48

Renten	mit Diagnose	davon Hauptdiagnose
Durchschnittliche Anzahl Todesfälle pro Jahr	0	0
Durchschnittliche Anzahl der Fälle mit IR pro Jahr	17	4
Anteil der Fälle mit IR	0.4%	0.1%
Durchschnittlicher Invaliditätsgrad über alle Fälle	0.1%	0.0%
Durchschnittlicher Invaliditätsgrad der IR-Fälle	26%	18%
Summe der Invaliditätsgrade pro Jahr	460%	63%
Anteil der Fälle mit IE	2%	1%

Hochrechnung aus einer Stichprobe von 1315 anerkannten UVG-Unfällen mit Diagnose(n) S82.6X in den Jahren 2014-2018, davon 880 mit dieser(n) Hauptdiagnose(n)

Als traumatische Hauptdiagnose wird bei Fällen mit mehreren Verletzungen diejenige betrachtet, für die im Mittel über alle Fälle mit dieser Diagnose die höchsten Heilkosten beobachtet werden.

S82.6X Fraktur des Aussenknöchels

X steht für eine beliebige Zahl, d.h Diagnosecode S826 inklusive aller Unter-codes

Verteilung der Heilkosten und der gesamten Versicherungsleistungen

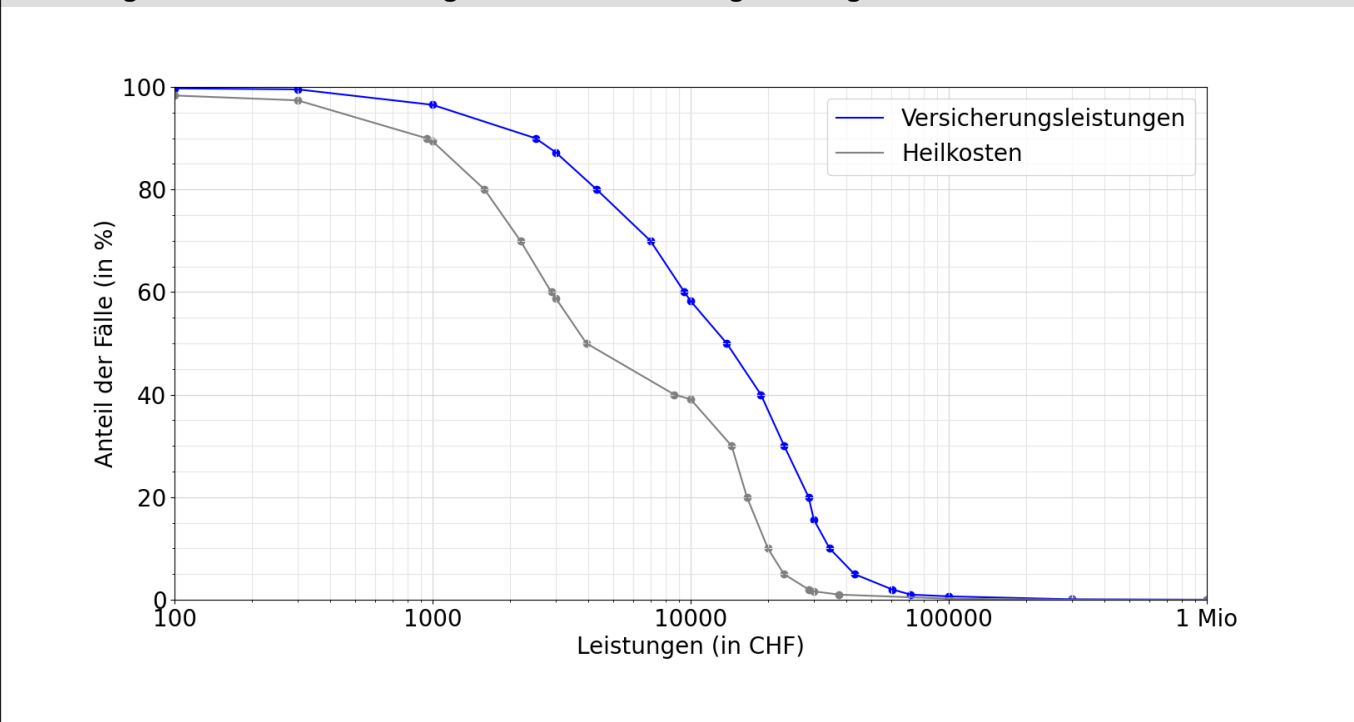

Entschädigte Tage bis zur Wiederaufnahme der Arbeit oder bis zum Festsetzen einer Rente

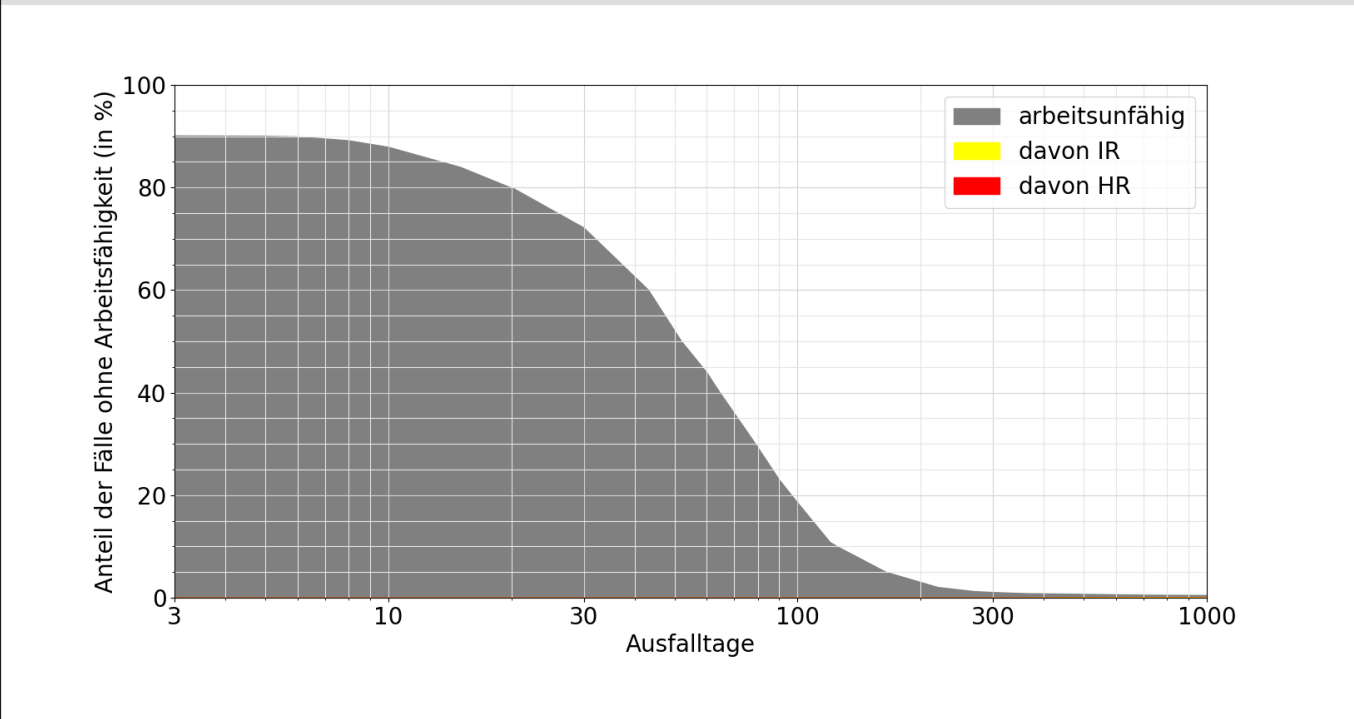

Lesebeispiele:

Nach drei Monaten sind 23% der Verunfallten noch nicht arbeitsfähig, nach 1000 Tagen noch 0.4%.

Bei 0.1% der Fälle wurde innerhalb von 1000 Tagen eine Rente gesprochen, davon in 0.1% Invalidenrenten und 0.0% wegen Todesfällen.