

## S82.60 Fraktur des Aussenknöchels: geschlossen

Fallzahlen pro Jahr	mit Diagnose	davon Hauptdiagnose
Hochgerechnete Anzahl Fälle pro Jahr	3853	3148
davon mit isolierter Diagnose	1460	1460

Soziodemographie	mit Diagnose	davon Hauptdiagnose
Durchschnittsalter	43.7	44.0
Median Alter	45.76	46.17
Anteil Berufsunfälle	16%	15%
Anteil Frauen	47%	49%

Heilkosten (in CHF)	mit Diagnose	davon Hauptdiagnose
Durchschnittliche Heilkosten	12539	8818
Median der Heilkosten	5923	3943
10% der Fälle haben Heilkosten von weniger als	1051	939
10% der Fälle haben Heilkosten von mehr als	23580	19896
Anteil dieser 10% der Fälle an den gesamten HK	41%	31%

Versicherungsleistungen Total (in CHF)	mit Diagnose	davon Hauptdiagnose
Durchschnittliche Versicherungsleistungen	26117	17971
Median der Versicherungsleistungen	16729	13765
10% der Fälle haben VL von weniger als	2903	2493
10% der Fälle haben VL von mehr als	44835	34557
Anteil dieser 10% der Fälle an den gesamten VL	44%	31%

Entschädigte Tage	mit Diagnose	davon Hauptdiagnose
Anzahl der Fälle mit entschädigten Tagen pro Jahr	3504	2832
Anteil der Fälle mit entschädigten Tagen pro Jahr	91%	90%
Durchschnittliche Zahl entschädigter Tage bei den Taggeldfällen	91	71
Durchschnittliche Zahl entschädigter Tage über alle Unfälle	83	64
Median der entschädigten Tage (Renten nicht berücksichtigt)	55	48

Renten	mit Diagnose	davon Hauptdiagnose
Durchschnittliche Anzahl Todesfälle pro Jahr	0	0
Durchschnittliche Anzahl der Fälle mit IR pro Jahr	16	3
Anteil der Fälle mit IR	0.4%	0.1%
Durchschnittlicher Invaliditätsgrad über alle Fälle	0.1%	0.0%
Durchschnittlicher Invaliditätsgrad der IR-Fälle	27%	17%
Summe der Invaliditätsgrade pro Jahr	432%	54%
Anteil der Fälle mit IE	2%	0%

Hochrechnung aus einer Stichprobe von 1276 anerkannten UVG-Unfällen mit Diagnose(n) S82.60 in den Jahren 2014-2018, davon 865 mit dieser(n) Hauptdiagnose(n)  
 Als traumatische Hauptdiagnose wird bei Fällen mit mehreren Verletzungen diejenige betrachtet, für die im Mittel über alle Fälle mit dieser Diagnose die höchsten Heilkosten beobachtet werden.

## S82.60 Fraktur des Aussenknöchels: geschlossen

Verteilung der Heilkosten und der gesamten Versicherungsleistungen

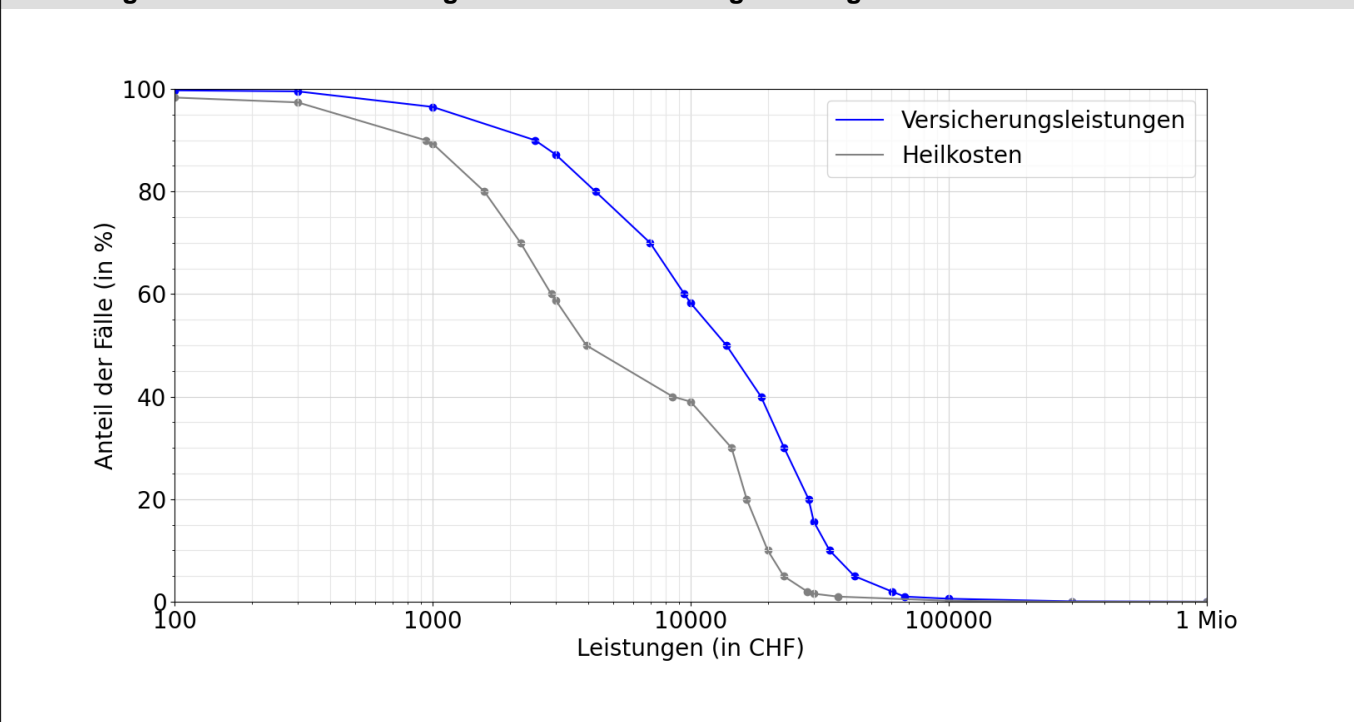

Entschädigte Tage bis zur Wiederaufnahme der Arbeit oder bis zum Festsetzen einer Rente

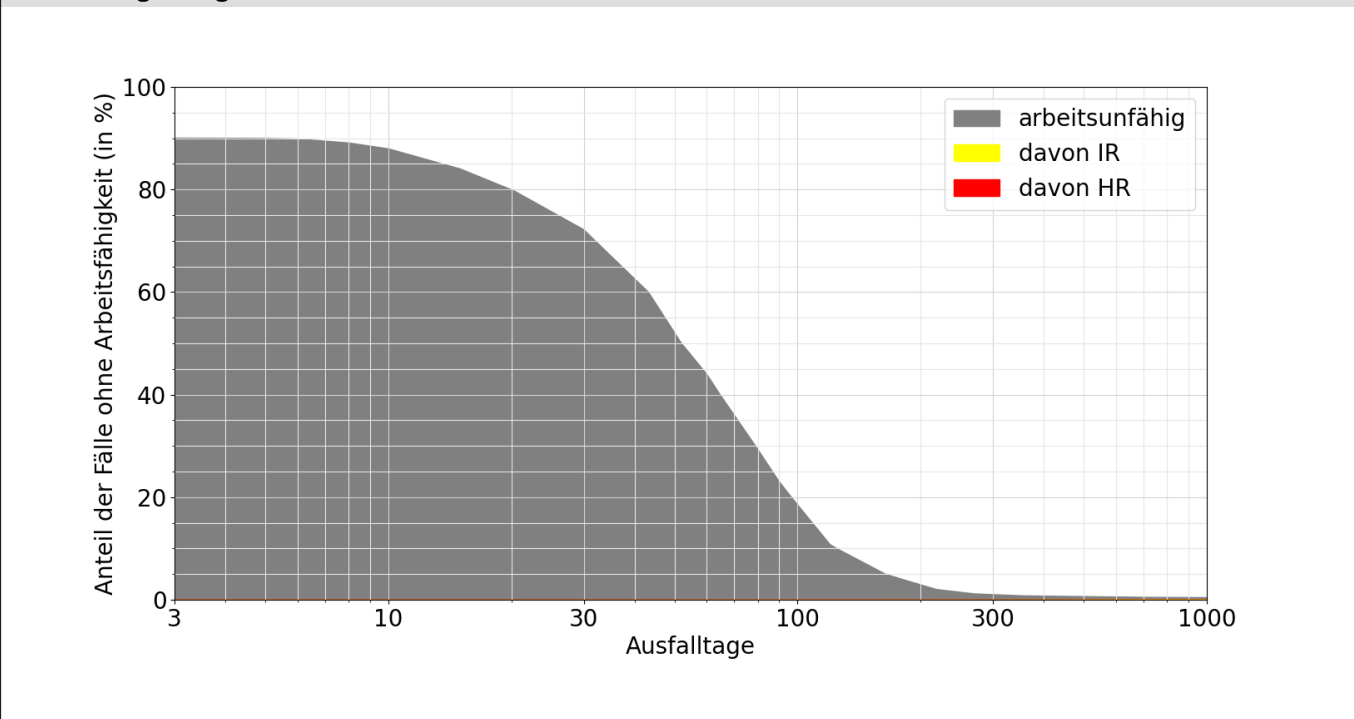

**Lesebeispiele:**

Nach drei Monaten sind 23% der Verunfallten noch nicht arbeitsfähig, nach 1000 Tagen noch 0.4%.

Bei 0.1% der Fälle wurde innerhalb von 1000 Tagen eine Rente gesprochen, davon in 0.1% Invalidenrenten und 0.0% wegen Todesfällen.