

## S82.5X Fraktur des Innenknöchels

X steht für eine beliebige Zahl, d.h Diagnosecode S825 inklusive aller Unter-codes

Fallzahlen pro Jahr	mit Diagnose	davon Hauptdiagnose
Hochgerechnete Anzahl Fälle pro Jahr	635	472
davon mit isolierter Diagnose	116	116

Soziodemographie	mit Diagnose	davon Hauptdiagnose
Durchschnittsalter	38.7	39.2
Median Alter	37.96	39.72
Anteil Berufsunfälle	20%	21%
Anteil Frauen	29%	30%

Heilkosten (in CHF)	mit Diagnose	davon Hauptdiagnose
Durchschnittliche Heilkosten	17352	10562
Median der Heilkosten	8813	5862
10% der Fälle haben Heilkosten von weniger als	1304	1237
10% der Fälle haben Heilkosten von mehr als	36230	20097
Anteil dieser 10% der Fälle an den gesamten HK	51%	38%

Versicherungsleistungen Total (in CHF)	mit Diagnose	davon Hauptdiagnose
Durchschnittliche Versicherungsleistungen	40543	23083
Median der Versicherungsleistungen	17167	15006
10% der Fälle haben VL von weniger als	1936	1843
10% der Fälle haben VL von mehr als	75553	43108
Anteil dieser 10% der Fälle an den gesamten VL	58%	42%

Entschädigte Tage	mit Diagnose	davon Hauptdiagnose
Anzahl der Fälle mit entschädigten Tagen pro Jahr	570	424
Anteil der Fälle mit entschädigten Tagen pro Jahr	90%	90%
Durchschnittliche Zahl entschädigter Tage bei den Taggeldfällen	128	84
Durchschnittliche Zahl entschädigter Tage über alle Unfälle	114	76
Median der entschädigten Tage (Renten nicht berücksichtigt)	55	50

Renten	mit Diagnose	davon Hauptdiagnose
Durchschnittliche Anzahl Todesfälle pro Jahr	0	0
Durchschnittliche Anzahl der Fälle mit IR pro Jahr	8	2
Anteil der Fälle mit IR	1.3%	0.5%
Durchschnittlicher Invaliditätsgrad über alle Fälle	0.4%	0.1%
Durchschnittlicher Invaliditätsgrad der IR-Fälle	32%	18%
Summe der Invaliditätsgrade pro Jahr	258%	43%
Anteil der Fälle mit IE	5%	2%

Hochrechnung aus einer Stichprobe von 306 anerkannten UVG-Unfällen mit Diagnose(n) S82.5X in den Jahren 2014-2018, davon 159 mit dieser(n) Hauptdiagnose(n)

Als traumatische Hauptdiagnose wird bei Fällen mit mehreren Verletzungen diejenige betrachtet, für die im Mittel über alle Fälle mit dieser Diagnose die höchsten Heilkosten beobachtet werden.

## S82.5X Fraktur des Innenknöchels

X steht für eine beliebige Zahl, d.h Diagnosecode S825 inklusive aller Unter-codes

### Verteilung der Heilkosten und der gesamten Versicherungsleistungen

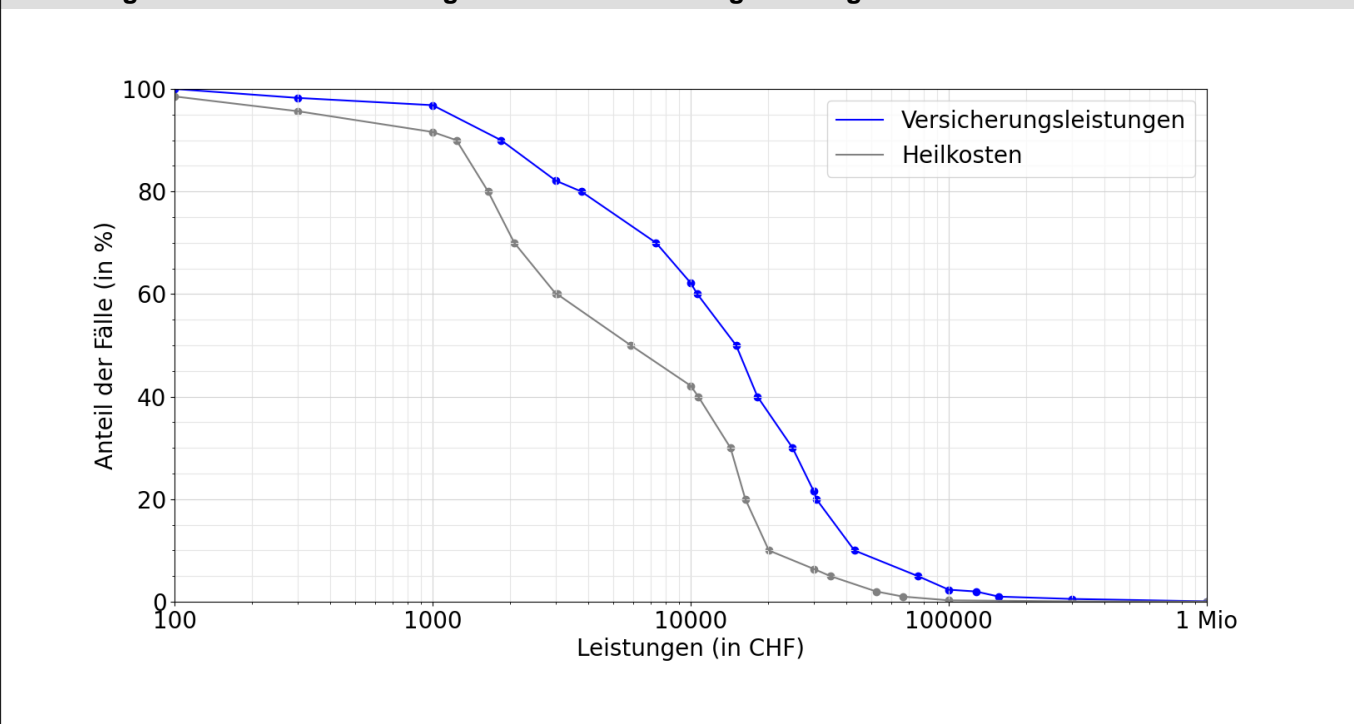

### Entschädigte Tage bis zur Wiederaufnahme der Arbeit oder bis zum Festsetzen einer Rente

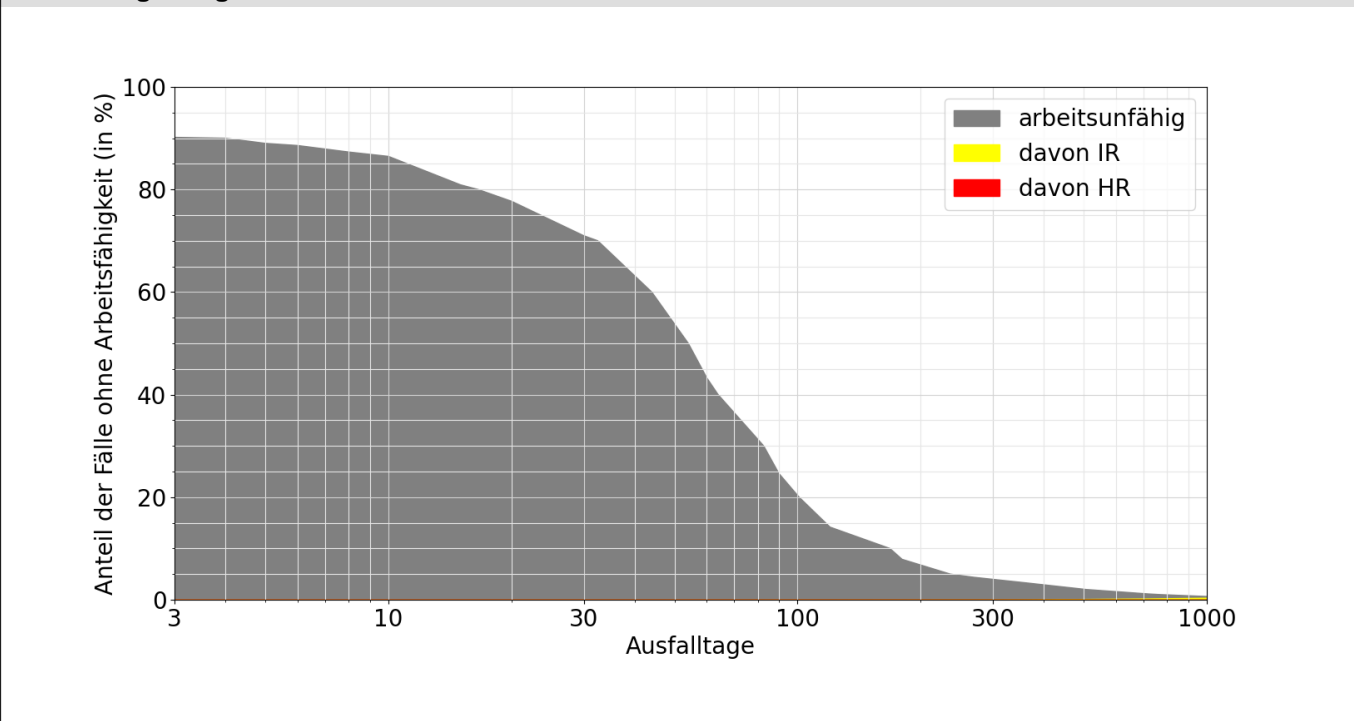

#### Lesebeispiele:

Nach drei Monaten sind 25% der Verunfallten noch nicht arbeitsfähig, nach 1000 Tagen noch 0.6%.

Bei 0.4% der Fälle wurde innerhalb von 1000 Tagen eine Rente gesprochen, davon in 0.4% Invalidenrenten und 0.0% wegen Todesfällen.