

S82.50 Fraktur des Innenknöchels: geschlossen

Fallzahlen pro Jahr	mit Diagnose	davon Hauptdiagnose
Hochgerechnete Anzahl Fälle pro Jahr	620	463
davon mit isolierter Diagnose	116	116

Soziodemographie	mit Diagnose	davon Hauptdiagnose
Durchschnittsalter	38.8	39.2
Median Alter	37.98	39.95
Anteil Berufsunfälle	19%	20%
Anteil Frauen	29%	31%

Heilkosten (in CHF)	mit Diagnose	davon Hauptdiagnose
Durchschnittliche Heilkosten	16057	9674
Median der Heilkosten	8067	5671
10% der Fälle haben Heilkosten von weniger als	1295	1177
10% der Fälle haben Heilkosten von mehr als	33242	19736
Anteil dieser 10% der Fälle an den gesamten HK	51%	36%

Versicherungsleistungen Total (in CHF)	mit Diagnose	davon Hauptdiagnose
Durchschnittliche Versicherungsleistungen	37668	21250
Median der Versicherungsleistungen	16321	14953
10% der Fälle haben VL von weniger als	1903	1829
10% der Fälle haben VL von mehr als	58964	41439
Anteil dieser 10% der Fälle an den gesamten VL	58%	39%

Entschädigte Tage	mit Diagnose	davon Hauptdiagnose
Anzahl der Fälle mit entschädigten Tagen pro Jahr	555	415
Anteil der Fälle mit entschädigten Tagen pro Jahr	90%	90%
Durchschnittliche Zahl entschädigter Tage bei den Taggeldfällen	123	81
Durchschnittliche Zahl entschädigter Tage über alle Unfälle	110	72
Median der entschädigten Tage (Renten nicht berücksichtigt)	55	48

Renten	mit Diagnose	davon Hauptdiagnose
Durchschnittliche Anzahl Todesfälle pro Jahr	0	0
Durchschnittliche Anzahl der Fälle mit IR pro Jahr	7	2
Anteil der Fälle mit IR	1.2%	0.4%
Durchschnittlicher Invaliditätsgrad über alle Fälle	0.4%	0.1%
Durchschnittlicher Invaliditätsgrad der IR-Fälle	32%	16%
Summe der Invaliditätsgrade pro Jahr	231%	33%
Anteil der Fälle mit IE	4%	1%

Hochrechnung aus einer Stichprobe von 288 anerkannten UVG-Unfällen mit Diagnose(n) S82.50 in den Jahren 2014-2018, davon 150 mit dieser(n) Hauptdiagnose(n)
 Als traumatische Hauptdiagnose wird bei Fällen mit mehreren Verletzungen diejenige betrachtet, für die im Mittel über alle Fälle mit dieser Diagnose die höchsten Heilkosten beobachtet werden.

S82.50 Fraktur des Innenknöchels: geschlossen

Verteilung der Heilkosten und der gesamten Versicherungsleistungen

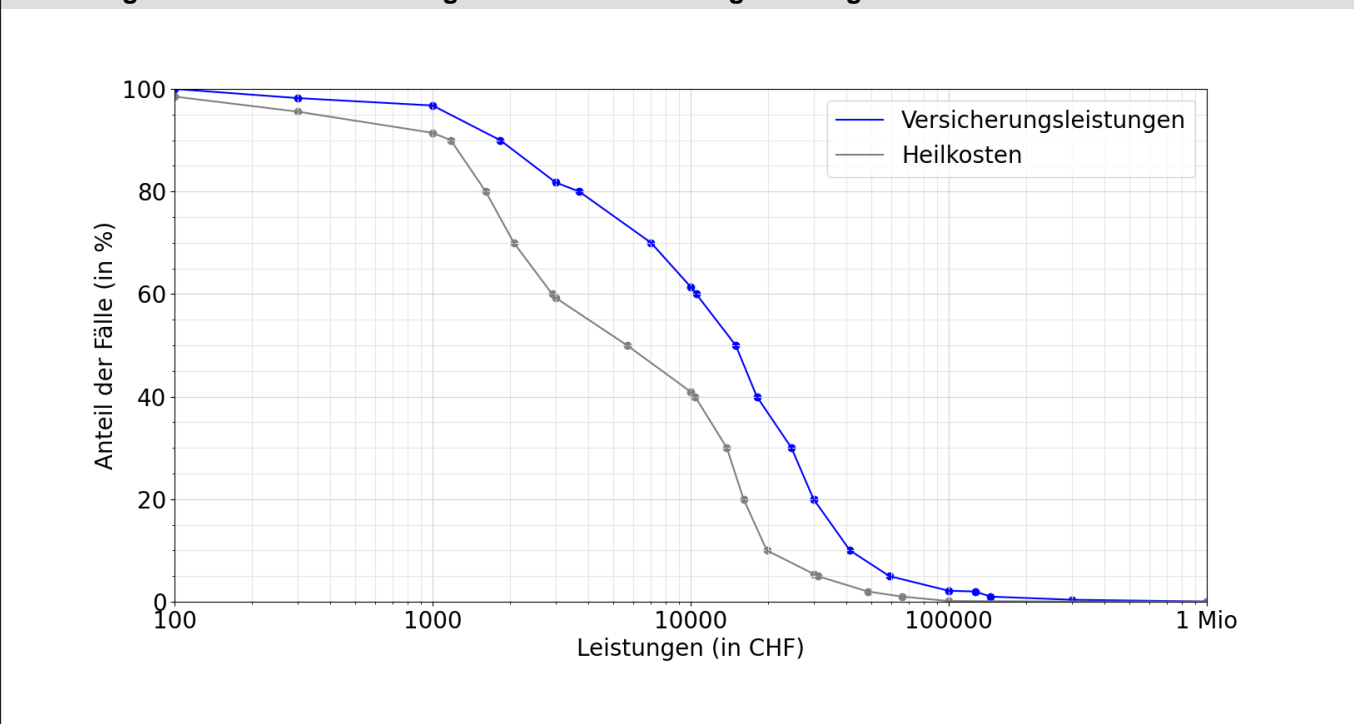

Entschädigte Tage bis zur Wiederaufnahme der Arbeit oder bis zum Festsetzen einer Rente

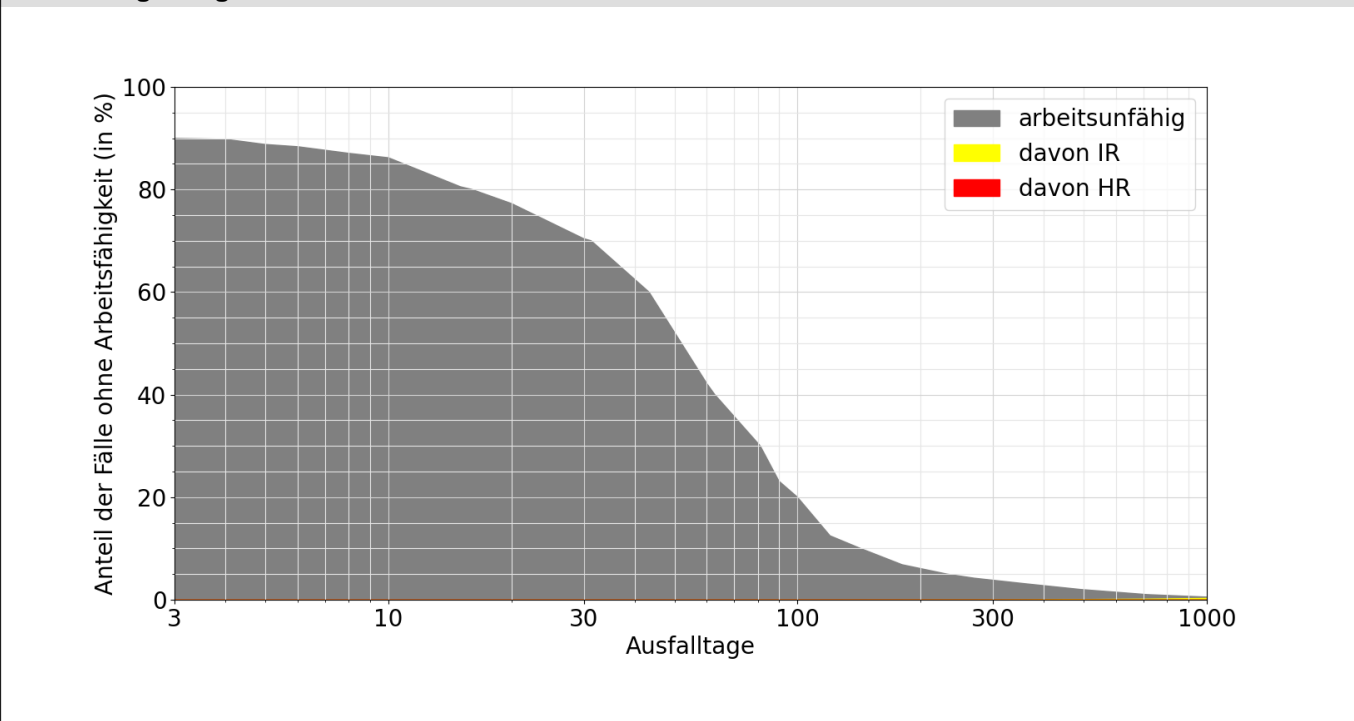

Lesebeispiele:

Nach drei Monaten sind 23% der Verunfallten noch nicht arbeitsfähig, nach 1000 Tagen noch 0.5%.
 Bei 0.3% der Fälle wurde innerhalb von 1000 Tagen eine Rente gesprochen, davon in 0.3% Invalidenrenten und 0.0% wegen Todesfällen.